



CITTA' DI MOLFETTA

CITTA' METROPOLITANA DI BARI



PIANO DELLA PERFORMANCE 2020 -2022

Allegato alla deliberazione della Giunta Comunale n. 225 del 24/11/2020

INDICE

SEZIONE 1. PRESENTAZIONE DEL PIANO

SEZIONE 2. IDENTITA'

- 2.1 Chi siamo
- 2.2 Cosa facciamo
- 2.3 Come operiamo

SEZIONE 3. ANALISI DEL CONTESTO

- 3.1 Analisi del contesto esterno
 - 3.1.1 Analisi del contesto esterno a livello generale
 - 3.1.2 Analisi del contesto esterno a livello specifico
- 3.2 Analisi del contesto interno
 - 3.2.1 Organizzazione e risorse umane
 - 3.2.2 Risorse strumentali
 - 3.2.3 Risorse economiche

SEZIONE 4. OBIETTIVI STRATEGICI E OBIETTIVI OPERATIVI

SEZIONE 5. OBIETTIVI GESTIONALI

SEZIONE 6. QUALITA' DEI SERVIZI E TEMPI DEI PROCEDIMENTI

SEZIONE 7: BENESSERE ORGANIZZATIVO ED AZIONI POSITIVE PER LA PARI OPPORTUNITA' E LA PREVENZIONE DELLE DISCRIMINAZIONI

SEZIONE 8: PARTECIPAZIONI SOCIETARIE

SEZIONE 9: CONCLUSIONI

SEZIONE 1: PRESENTAZIONE DEL PIANO

Il *Piano della Performance* è lo strumento che dà avvio al ciclo di gestione della *performance* ai sensi dell'art. 4 del D.Lgs. n. 150/2009 (cd. Riforma Brunetta). È un documento programmatico triennale in cui, in coerenza con le risorse assegnate, sono esplicitati gli obiettivi, gli indicatori ed i *target*. Il Piano definisce dunque gli elementi fondamentali (obiettivi, indicatori e *target*) su cui si baserà poi la misurazione, la valutazione e la rendicontazione della *performance*, sia a livello organizzativo che a livello individuale.

Secondo quanto previsto dall'articolo 10, comma 1, del decreto, il Piano è redatto con lo scopo di assicurare “*la qualità, comprensibilità ed attendibilità dei documenti di rappresentazione della performance*”. Il Piano ha dunque tre finalità:

- assicurare la qualità della rappresentazione della *performance* dal momento che in esso è esplicitato il processo e la modalità con cui si è arrivati a formulare gli obiettivi dell'Amministrazione, nonché l'articolazione complessiva degli stessi. Questo consente la verifica interna ed esterna della “qualità” del sistema di obiettivi o, più precisamente, del livello di coerenza con i requisiti metodologici che, secondo il decreto, devono caratterizzare gli obiettivi. Il Piano consente la verifica dell'effettivo rispetto di tali requisiti metodologici dal momento che, oltre a definire gli obiettivi, esplicita il metodo ed il processo attraverso i quali si è arrivati ad individuarli ed a misurarli.
- assicurare la comprensibilità della rappresentazione della *performance*. Nel Piano viene esplicitato il “legame” che sussiste tra i bisogni della collettività, la missione istituzionale, le priorità politiche, le strategie, gli obiettivi e gli indicatori dell'Amministrazione. Questo rende esplicita e comprensibile la *performance* attesa, ossia il contributo che l'Amministrazione (nel suo complesso, nonché nelle unità organizzative e negli individui di cui si compone) intende apportare, attraverso la propria azione, alla soddisfazione dei bisogni della collettività;
- assicurare l'attendibilità della rappresentazione della *performance*. La rappresentazione della *performance* è attendibile solo se è verificabile *ex post* la correttezza metodologica del processo di pianificazione (principi, fasi, tempi, soggetti) e delle sue risultanze (obiettivi, indicatori, *target*).

Il Piano è dunque uno strumento di fondamentale importanza per la corretta attuazione del ciclo di gestione della *performance*.

La struttura e modalità di redazione del presente Piano seguono, per quanto possibile, le indicazioni espresse dalla CIVIT con la delibera n. 112 del 28/10/2010 che, pur non trovando applicazione immediata per gli Enti Locali, costituisce linea guida per gli stessi.

Secondo quanto previsto dall'articolo 10, comma 1, del decreto, all'interno del Piano vengono riportati:

- gli indirizzi e gli obiettivi strategici ed operativi;
- gli indicatori per la misurazione e la valutazione della *performance* dell'amministrazione;
- gli obiettivi assegnati al segretario comunale, ai responsabili di settore ed i relativi indicatori.

Oltre ai contenuti esplicitamente richiamati dall'articolo 10, comma 1 del decreto, nel Piano viene data evidenza di ulteriori contenuti che sono funzionali sia ad una piena realizzazione delle finalità sopra descritte, sia ad una piena attuazione del principio di trasparenza di cui all'abrogato articolo 11, comma 3, del decreto, ora previsto dal D.Lgs. 14/03/2013, n. 33, che richiede alle amministrazioni di garantire la massima trasparenza in ogni fase del Ciclo di gestione della *performance*.

In particolare nel Piano sono presenti i seguenti ulteriori contenuti:

- a. la descrizione della “identità” dell'Amministrazione e, cioè, di quegli elementi che consentono di identificare “chi è” (mandato istituzionale e missione) e “cosa fa” (declinazione della missione e del mandato in aree strategiche, obiettivi strategici ed operativi) l'Amministrazione;
- b. l'evidenza delle risultanze dell'analisi del contesto interno ed esterno all'Amministrazione;
- c. l'evidenza del processo seguito per la realizzazione del Piano e delle azioni di miglioramento del ciclo di gestione delle *performance*. In particolare i contenuti specifici inseriti sono:
 - la descrizione delle fasi, dei soggetti e dei tempi del processo di redazione del Piano. Ciò è funzionale a garantire la piena trasparenza su ogni fase del ciclo di gestione della *performance*;
 - le modalità con cui l'amministrazione ha garantito il collegamento ed integrazione del Piano della *performance* con il processo e i documenti di programmazione economico-finanziaria e di bilancio.

SEZIONE 2: IDENTITA'

Contenuto della sezione

Ogni amministrazione opera in settori con caratteristiche operative peculiari, all'interno di schemi regolatori fra loro molto differenti. Un'organizzazione si fonda su valori e principi specifici che ne definiscono la missione, ossia lo scopo o la giustificazione stessa della sua esistenza.

Questa sezione del Piano definisce in modo sintetico l'identità dell'organizzazione del Comune di Molfetta, ossia "chi è", "che cosa deve fare" e "come intende operare".

2.1 – CHI SIAMO

Il Comune di Molfetta è un ente locale territoriale che rappresenta la propria comunità, ne cura gli interessi e ne promuove lo sviluppo, si trova, a 25 chilometri (distanza *ferroviaria* tra le stazioni centrali) a nord ovest di Bari, stretta tra Bisceglie a nord-ovest e Giovinazzo a sud-est, in posizione praticamente baricentrica rispetto all'andamento della costa adriatica della Puglia.

Ha una popolazione al 31/12/2019 di 59.050 abitanti ed una superficie territoriale di 58,32 kmq. Il territorio del comune è costituito dai terreni circoscritti alle mappe catastali dal foglio n° 1 al foglio n° 55.

Sorta anticamente sull'isoletta di *Sant'Andrea*, l'area urbanizzata ha un fronte mare di circa 3,5 chilometri a levante e altrettanti a ponente rispetto al nucleo antico e al porto.

Gli organi di governo attualmente in carica del Comune di Molfetta sono il Sindaco e il Consiglio Comunale, eletti con le elezioni amministrative dell'11 giugno 2017 e successivo ballottaggio per il Sindaco del 25 giugno 2017, e la Giunta Comunale.

IL SINDACO

Il Sindaco Tommaso MINERVINI ha trattenuto a se le materie non espressamente delegate al Vice Sindaco e agli Assessori.

LA GIUNTA COMUNALE

La Giunta Comunale è composta da n. 6 Assessori a cui sono state attribuite le seguenti deleghe:

NOME	DELEGHE ASSESSORILI
ALLEGRETTA Serafina	Affari Generali ed Istituzionali, Cultura, Turismo
AZZOLLINI Gabriella	Politiche del lavoro, Politiche e Finanziamenti regionali ed europei
BALDUCCI Ottavio	Ambiente, Città Sane, Igiene, Vivibilità e tempi della Città, progetti Città Cardioprotetta, prevenzione disturbi alimentari e prevenzione ludopatie, Benessere animali
PANUNZIO Angela	Socialità, istruzione, Politiche giovanili, Pari opportunità, Comunità estere
ANCONA Antonio	Marketing territoriale, Commercio Economia del mare e dell'agro, Sicurezza e Protezione civile - Appalti e Contenzioso
MASTROPASQUA Pietro	Urbanistica, Innovazioni tecnologiche

IL CONSIGLIO COMUNALE è composto da 24 membri oltre il Sindaco.

A seguito dell'insediamento in data 10/08/2017 i consiglieri comunali alla data del 24/11/2020 sono:

CARICA	NOMINATIVO	LISTA
Presidente	Nicola PIERGIOVANNI	PD Partito Democratico
Consiglieri	Maddalena DE GIOIA	Insieme per la città
	Giovanni FACCHINI	PD Partito Democratico
	Giuseppe DE NICOLO'	PD Partito Democratico
	Nicola LA FORGIA	Insieme per la città
	Pasqua LOSITO	Insieme per la città
	Vincenzo SPADAVECCHIA	Molfetta per la Puglia
	Sergio DE CANDIA	Molfetta per la Puglia
	Dario DE ROBERTIS	La Molfetta in più
Giuseppe BALESTRA	La Molfetta in più	

Rosalba Anna SECCHI Pantaleo BINETTI Giacomo SALVEMINI Pasquale Maria MANCINI Luigi TRIDENTE Isabella M.R. DE BARI Antonio PISANI Fulvio Oberdan SPADAVECCHIA Doriana CARABELLESE Giuseppe AMATO Anna Carmela MINUTO Giuseppe ZANNA Paola Lucrezia DE CANDIA Silvia RANA	Molfetta Futura Molfetta Futura Progetto Molfetta Officine Molfetta Si può fare Molfetta per Tommaso Minervini Sindaco Candidato Sindaco Con de Bari Forza Italia Berlusconi Con de Bari Forza Italia Berlusconi Con de Bari Forza Italia Berlusconi Italia Unione di Centro Patto Comune Direzione Italia Candidato Sindaco Compagni di strada Sinistra Europea Rifondazione Partito Comunista SI Sinistra Italiana
---	--

LE COMMISSIONI CONSILIARI PERMANENTI

Come previsto dall'art. 23 dello Statuto e secondo l'art. 38, comma 6, del T.U. 267/2000, il Consiglio comunale con deliberazione n. 10 del 30/08/2017 ha istituito nel suo ambito le Commissioni Consiliari Permanenti per materia, con funzione consultiva e di controllo su tutta l'attività dell'Amministrazione. Nell'ambito dei settori di competenza, svolgono funzione propositiva in ordine a tutta l'attività dell'Amministrazione e dello stesso Consiglio.

Nel comune di Molfetta attualmente sono istituite le seguenti Commissioni Consiliari:

- 1^a commissione: urbanistica, arredo urbano, lavori pubblici, casa e politica del territorio
- 2^a commissione: attività economiche e produttive, ecologia, ambiente e igiene pubblica.
- 3^a commissione: Personale, affari generali, pari opportunità, trasparenza, protezione civile e automazione
- 4^a commissione: Tributi, finanze, bilancio, patrimonio e municipalizzate
- 5^a commissione: Politiche sociali, solidarietà, volontariato e politiche giovanili
- 6^a commissione: cultura, pubblica istruzione, sport, spettacolo e turismo.

2.2 – COSA FACCIAMO

In base al sistema delineato dall'art. 117 della Costituzione e dal Decreto Legislativo n. 267 del 18/08/2000, al Comune spetta la generalità dei compiti e delle funzioni amministrative esercitate sul territorio comunale. Il Comune è titolare di funzioni proprie e di funzioni ad esso trasferite con legge dallo Stato e dalla Regione, secondo il principio di sussidiarietà.

In base allo Statuto Comunale, il Comune di Molfetta svolge le funzioni attribuitegli dalle leggi nazionali e regionali, nonché quelle che ritenga di interesse della propria comunità, al fine di valorizzare la persona, secondo i principi della solidarietà sociale dettati dalla Costituzione. Ispira la propria azione ai principi di efficienza, economicità, trasparenza, partecipazione e responsabilità, volta all'efficacia dell'azione amministrativa.

Il Comune di Molfetta si propone, in particolare, di valorizzare i seguenti aspetti peculiari e di perseguire le seguenti finalità:

- il recupero, la tutela e la valorizzazione delle risorse naturali, ambientali, storiche e culturali;
- la promozione delle attività culturali, sportive e del tempo libero della popolazione, con particolare riguardo alle attività di socializzazione giovanile;
- la tutela attiva della persona improntata alla solidarietà sociale, in collaborazione con le associazioni di volontariato e nel quadro di un sistema integrato di sicurezza sociale;
- lo sviluppo delle attività economiche dell'agricoltura, dell'economia del mare, e del settore artigianale, industriale, e commerciale;
- la promozione e prevenzione del benessere giovanile, dell'istruzione e la tutela degli anziani e dei diversamente abili.

2.3 – COME OPERIAMO

L'operato del Comune di Molfetta è retto, oltre che dalle norme di legge, dalle norme contenute nello Statuto Comunale e nei Regolamenti Comunali.

I regolamenti si uniformano al principio secondo cui agli organi di governo (Consiglio Comunale e Giunta Comunale) è attribuita la funzione politica di indirizzo e di controllo, intesa come potestà di stabilire in piena autonomia obiettivi e finalità dell'azione amministrativa in ciascun settore e di verificarne il conseguimento;

all'apparato amministrativo (segretario generale, funzionari responsabili, personale dipendente) spetta invece, ai fini del perseguimento degli obiettivi assegnati, la gestione amministrativa, tecnica e contabile secondo principi di professionalità e responsabilità.

Gli uffici comunali operano sulla base dell'individuazione delle esigenze dei cittadini, adeguando costantemente la propria azione amministrativa e i servizi offerti, verificandone la rispondenza ai bisogni e l'economicità.

Principi e valori

Il Comune per Statuto concorre a realizzare lo sviluppo sociale, culturale ed economico della comunità locale, operando per:

- tutelare e sviluppare le risorse ambientali, culturali, territoriali, naturali e turistiche nell'interesse della collettività ed in funzione di una sempre più alta qualità della vita;
- favorire la piena occupazione dei lavoratori, la tutela dei loro diritti e lo sviluppo delle loro attitudini e capacità professionali;
- contenere il fenomeno della emigrazione per bisogno, garantire i collegamenti con le comunità molfettesi all'estero ed assicurare le migliori condizioni a quanti, cittadini stranieri, intendono integrarsi nella città;
- promuovere le condizioni e le azioni positive atte a favorire la piena parità di fatto tra uomini e donne;
- assicurare la funzione sociale dell'iniziativa economica pubblica e privata, anche promuovendo lo sviluppo delle forme di associazionismo economico e della cooperazione;
- curare l'attuazione di un efficiente e valido sistema di politiche sociali verso i soggetti più deboli della comunità;
- realizzare un sistema integrato di sicurezza sociale e di tutela attiva della salute, volto ad eliminare ogni forma di disagio sociale e personale, anche con il coinvolgimento delle associazioni di volontariato e degli organismi non lucrativi di utilità sociale,
- promuovendo l'istituzione di strutture decentrate per l'assistenza alla famiglia, alla maternità, all'infanzia, agli anziani, agli invalidi e disabili e per la prevenzione, l'assistenza ed il recupero della tossicodipendenza e della devianza minorile, nonché per il reinserimento sociale degli ex detenuti;
- assicurare il diritto allo studio ed alla cultura fino ai livelli più alti;
- tutelare i beni culturali e sostenere le tradizioni popolari;
- curare e valorizzare la tradizione autentica del dialetto molfettese;
- promuovere e sostenere iniziative adeguate per l'organizzazione del tempo libero con particolare riguardo alle attività culturali, turistiche, sociali, e sportive dilettantistiche;
- favorire l'associazionismo giovanile e promuovere l'istituzione di servizi per la gioventù;
- promuovere interventi per la pace e la solidarietà internazionale, con particolare riferimento al bacino mediterraneo.

I principi, quindi, cui si ispira la visione del Comune di Molfetta fanno riferimento ad una attenzione continua verso il miglioramento dei servizi offerti, garantendo l'imparzialità e il buon andamento nell'esercizio della funzione pubblica.

SEZIONE 3: ANALISI DEL CONTESTO

Contenuto della sezione

Questa sezione del Piano ha ad oggetto l'analisi del contesto interno ed esterno del Comune di Molfetta. L'analisi del contesto è un processo conoscitivo che l'Amministrazione ha compiuto nel momento in cui si è accinta a definire le proprie strategie ed ha lo scopo di:

- fornire una visione integrata della situazione in cui l'Amministrazione va ad operare;
- stimare preliminarmente le potenziali interazioni e sinergie con i soggetti coinvolti nella attuazione delle strategie che si intendono realizzare;
- verificare i vincoli e le opportunità offerte dall'ambiente di riferimento;
- verificare i punti di forza e i punti di debolezza che caratterizzano la propria organizzazione rispetto alle strategie da realizzare.

3.1 – ANALISI DEL CONTESTO ESTERNO

3.1.1 – Analisi del contesto esterno a livello generale

In relazione al contesto esterno in cui l'Ente è chiamato ad operare, si evidenzia che la realtà economica e sociale del territorio di Molfetta è una realtà storicamente sana, con risorse storiche, economiche e culturali di rilievo. Molfetta è un centro commerciale attivo, tuttavia in questo momento storico, vi sono criticità dovute alla crisi economica internazionale che colpisce anche l'Italia e di conseguenza il territorio Molfettese. Si assiste, infatti, da un lato ad un aumento della domanda di assistenza e supporto da parte di cittadini in difficoltà e dall'altro ad una diminuzione delle risorse disponibili da parte dell'Ente a causa dei continui tagli dei trasferimenti erariali da parte dello Stato e della Regione ; inoltre si ricorda come dal 1997 a fronte di una continua delega di funzioni dallo Stato agli enti locali non ha mai fatto seguito una eguale delega di risorse umane, strumentali e finanziarie.

IL TERRITORIO

Molfetta, che si affaccia sul Mar Adriatico, si trova, a 25 chilometri (distanza *ferroviaria* tra le stazioni centrali) a nord ovest di Bari, stretta tra Bisceglie a nord-ovest e Giovinazzo a sud-est, in posizione praticamente baricentrica rispetto all'andamento della costa adriatica della Puglia. Sorta anticamente sull'isoletta di *Sant'Andrea*, l'area urbanizzata ha un fronte mare di circa 3,5 chilometri a levante e altrettanti a ponente rispetto al nucleo antico e al porto.

Il territorio si estende verso l'entroterra murgiano, confina anche con il comune di Terlizzi, a sud. Dal punto di vista geomorfologico, esso è costituito dalle bancate calcaree del Cretaceo inferiore, piuttosto profondamente carsificate come dimostrato dal sito naturalistico-archeologico del Pulo e dalle profonde voragini carsiche in cui ci si imbatte molto spesso durante gli scavi per la realizzazione dei piani di fondazione dei nuovi edifici, concentrate in particolare lungo i margini delle *lame* che lo solcano in direzione mediamente perpendicolare alla costa. Le lame stesse costituiscono di per sé una delle forme macroscopiche di *carsismo epigeo* e rappresentano un forte indizio di presenza di forme carsificate ipogee.

CENNI STORICI

Certamente il territorio fu abitato sin dal neolitico, come attestano i reperti archeologici rinvenuti nella dolina denominata "Pulo" a 2 km dalla città, grande sprofondamento di origine carsica.

Le origini di Molfetta risultano incerte. Infatti alcuni storici affermano sia stata fondata dai Greci, altri dai Romani e altri ancora dai Dalmati, anche se molti concordano che si tratti dell'antica Respa. Probabilmente, all'epoca romana, Molfetta sarà stato il luogo di sbocco al mare dell'importante città di Ruvo, comunque notizie certe risalgono al X secolo quando su atti notarili compare il nome di Melphi. Da questo periodo la vivacità commerciale dei molfettesi fa aumentare il prestigio della città, come dimostra la stipula di un patto politico-commerciale nel 1148 con Ragusa (attuale Dubrovnik) e nello stesso secolo inizia la costruzione della grande chiesa "Duomo Vecchio".

Nel periodo normanno fu feudo dei Bassaville, ma avendo una certa autonomia sviluppò rapporti commerciali con Veneziani, Amalfitani, Greci, Slavi e Dalmati.

Nel 1522 Molfetta fu ceduta in feudo al duca di Termoli, poi passò sotto i Gonzaga, agli Spinola e ai Gallarati Scotti fino al 1806, quindi seguì le vicissitudini del regno di Napoli sino all'annessione al regno d'Italia nel 1860.

Le scarse fonti documentate non ci fanno ripercorrere le tappe più antiche. Si possono vedere sparsi per il territorio insediamenti neolitici (VI-V millennio a.C.), reperti di sepoltura di epoca ellenistica (IV-III sec. a.C.), e monete di epoca Magnogreca e Romana. Alcuni reperti ritrovati nella contrada di Agliano, risalenti al 300 circa a.C., attestano la presenza greca nell'attuale territorio di Molfetta. Probabilmente si trattava dell'ultimo avamposto tarantino verso il Salento meridionale, popolato dai Messapi. Il primo documento rintracciato dagli storici attraverso cui si può risalire alle origini del borgo di Molfetta, e nel quale si fa menzione dell'esistenza di questo paese, risale al 1417. Si tratta, nello specifico, di un assenso prestato dalla Regina Giovanna II al milite Ciccarello Montefusco, per comprare la Baronia di Uggiano con il suo Castello, con il Casale di Erchie, e i feudi di S. Vito e di S. Stefano e altri tenimenti. Nel 1417 esisteva dunque per certo il Casale di Molfetta ed era abitato. Risulterà poi disabitato nel 1454 a causa di incursioni e riabitato verso la seconda metà del secolo XV.

Le ipotesi sull'origine del toponimo "Molfetta" sono diverse, e talune anche assai disparate. Alcuni lo fanno risalire alle origini del borgo nato tra la fine del XIV e gli inizi del XV secolo sulle rovine del diruto Casale Castelli. Altri rintracciano una origine molto più antica e indicante il perpetrarsi di un nome legato alle vicende dei luoghi e perciò coesistente con "Castelli". Tra i sostenitori della prima ipotesi, l'Arditi fa derivare "Molfetta" dal termine *Soave* riferito alle qualità della terra e al clima (Arditi, *Corografia fisica e storica della Provincia di Terra d'Otranto*, 1879, pag. 549). Il Colella lo riferisce a "*Molfetta, plurale di Sabuum, che ha il significato di detrito arenoso*" (Colella, *Giovanni "Toponomastica Pugliese"*, Trani, 1941 p. 460). Il Coco contesta e rigetta diverse ipotesi dopo averle illustrate, e propende per la derivazione dal cognome di una nobile famiglia salernitana di origini romane, la famiglia *Molfetta* (Coco P. in "Cenni Storici di Molfetta", pag. 67). Tra i sostenitori delle origini molto più antiche del toponimo, il Pacelli, in un manoscritto rintracciato e citato dallo stesso Coco, riferisce le origini al termine "*sapa*" riferita ad una varietà di mosto cotto e ad un popolo tracio-illirico, i *Sapei*, che secondo il Pacelli (il quale riprende a sua volta dei passi di Plinio) si sarebbe portato da queste parti in antichità e sarebbe legato anche alla

produzione di quella bevanda. Il Pichierri riprende e fa anche sua l'ipotesi del Pacelli, correggendo alcune critiche del Coco che a sua volta ha contestato il Pacelli (cfr. Pichierri Gaetano, in "Omaggio a Molfetta", Del Grifo, LE, pp.234-235). Orazio Desantis riferisce l'origine del nome Molfetta all' antico suffisso *Sabh-Saf* matrice di una pluralità di termini e di nomi di popolazioni italiche, riprendendo anche alcuni studi del Devoto. Cita poi il Parlangei che nei suoi studi rintraccia i termini messapici *Saba* e *Sabaziaro* (Parlangei, O. Studi messapici Mi, 1990). Il Desantis ipotizza anche una connessione con la divinità traco-illirica *Sabazios* riproponendo così una delle ipotesi citate dal Coco e ritenute plausibili dall'erudito francescano ma poi scartate a favore di quella della derivazione dalla famiglia salernitana. A sostegno di queste ipotesi il Desantis cita invece, lo stanziamento di popolazioni tracio-illiriche nel territorio pugliese e ancora, la connessione *Sabazios - Sapa - Sapei* riallacciandosi così alle ipotesi del Pacelli e del Pichierri (Desantis, O. "Nuove congetture sul toponimo salentino Molfetta", in Molfetta nella storia a cura di Lomartire G., Cressati, Ta, 1975, pp. 94-97).

Particolare cenno merito il Pulo. A seguito del terremoto in Irpinia, del 23 novembre del 1980, la cavità carsica del Pulo appena fuori l'abitato, e che da diversi anni veniva utilizzato nel periodo natalizio come cornice scenografica per la messa in scena del locale "presepio vivente", fu dichiarata inagibile e chiusa alla pubblica fruizione per motivi di sicurezza. Finalmente nel 1995 si sono potuti iniziare i lavori di recupero culminati con la restituzione al pubblico delle fabbriche della nitriera borbonica. Con il termine Pulo si indicano generalmente doline carsiche di grandi dimensioni, generalmente munite di almeno un inghiottitoio, che può essere palese o occulto.

In particolare il Pulo di Molfetta si differenzia dagli altri per essere una dolina a pozzo a causa delle pareti strapiombanti su praticamente tutto il contorno, e di crollo, in relazione al fatto di essersi originata dal collasso o della volta di un'unica grande grotta sotterranea o, come più probabile, di più cunicoli e cavità facenti parte di più pozzi carsici contigui (detti polje), con crolli che si sono succeduti scaglionandosi nel tempo.

Le pareti del Pulo sono costellate da numerose grotte, che si sviluppano anche su più livelli (fino a quattro come nella "grotta del Pilastro"), e cunicoli spesso intercomunicanti che denotano l'intensa attività carsica di cui sono state protagoniste insieme al potente acquifero di cui verosimilmente facevano parte.

In tutte le cavità, però, essendo assente lo stillicidio delle acque, non si rinvenivano formazioni di stalattiti e stalagmiti.

Il salnitro che si rinviene nelle grotte sotto forma di incrostazioni ed efflorescenze biancastre, che rivestono vaste superfici all'interno delle stesse, ne fece per pochi decenni, tra il 1785 e i primi del XIX secolo, una miniera di questo materiale che le contemporanee ricerche nel mondo della Chimica degli Elementi avevano individuato come componente essenziale della polvere da sparo. Pertanto, su Regio decreto del sovrano Borbone dell'epoca, fu autorizzata la costruzione "in loco" di una nitriera, cioè di una fabbrica di polvere da sparo, proprio a pochi passi dal luogo di estrazione, poiché era particolarmente idoneo sia per motivi di sicurezza delle lavorazioni (lontano dal centro abitato), sia per motivi militari, essendo il sito sufficientemente occultato alla vista dei più.

A causa dell'interesse militare del sito, al suo ingresso fu costruito un "Corpo di Guardia" dove alloggiava il personale posto a sentinella delle attività estrattive che vi si svolgevano.

Il Pulo inoltre è caratterizzato da vegetazione spontanea comune nel territorio accanto a specie esclusive di questo habitat, secondo classificazioni avvenute in tempi diversi a opera di vari studiosi, tra cui il botanico molfettese G. Muscati e in tempi più recenti dalla dott.ssa Lucia Camporeale che nel suo lavoro di tesi (1953) individuò nel Pulo 136 diverse specie vegetali spontanee, tra cui la rara *Micromeria nervosa*. Tra queste, si trovano piante introdotte dall'uomo nel corso dei millenni, sia alberi (fichi, fichi d'India, nespoli, azzeruoli, ecc.) che specie erbacee aromatiche (melissa, camedrio bianco, mente varie) accanto ad alberi e cespugli tipici della macchia mediterranea (lentisco, biancospino, alloro, melograno, viburno, carrubo, ecc.).

ARCHITETTURE RELIGIOSE

- **Il Duomo di San Corrado**, originariamente dedicato a Maria SS. Assunta in Cielo, è situato ai margini dell'antico borgo di Molfetta, di fronte al porto. Costruito fra il 1150 e la fine del Duecento, costituisce un singolare esempio dell'architettura romanico-pugliese. In origine il Duomo fu dedicato a Maria SS. Assunta e fu l'unica parrocchia esistente a Molfetta fino al 1671. Nel 1785 la sede della Cattedrale fu trasferita all'attuale Cattedrale di Maria SS. Assunta in Cielo e da allora il Duomo Vecchio prese il nome del patrono San Corrado.

- **La Cattedrale di Maria SS. Assunta**, la cui maestosa facciata, ultimata nel 1744 dopo anni di lavori avviati nel periodo compreso tra aprile del 1610 e luglio del 1611 e proseguiti nel XVIII secolo, fu edificata unitamente al collegio dei Gesuiti.

Sulla facciata, in alto, è collocata una grande statua marmorea di Sant'Ignazio di Loyola, fondatore della Compagnia di Gesù. Responsabili della costruzione dell'edificio furono i padri Gesuiti fino al 1773; successivamente fu sottoposta a lunghi restauri durante i quali fu ampliata l'abside, furono rifatti la pavimentazione, la sagrestia e il battistero e fu eretto il campanile.

Divenuta Cattedrale nel 1785, essendo ormai il Duomo di San Corrado divenuto insufficiente alle esigenze di culto dell'aumentata popolazione, in essa si conservano, in un'urna d'argento, le spoglie del patrono san Corrado di Baviera. Fra le altre opere custodite nella Cattedrale ricordiamo la Dormitio Mariae attribuita allo Scacco (XVI secolo), il monumento sepolcrale del naturalista e storico molfettese Giuseppe Maria Giovane, posto a sinistra dell'altare dedicato a San Corrado e su questo la magnifica tela del Giaquinto raffigurante l'Assunzione

della Madonna in cielo. In uno degli Altari laterali della Cattedrale, si conservano, alla venerazione dei fedeli, la Mitria e il Pastorale appartenuti al Servo di Dio don Tonino Bello, in odore di Santità.

- **La Basilica della Madonna dei Martiri.** La costruzione del nucleo primitivo della chiesa (corrispondente, nell'assetto odierno, alla sola area occupata dall'altare maggiore) ebbe inizio nel 1162. Tuttavia la chiesa attuale non coincide con quella originaria perché intorno al 1830 l'edificio sacro subì rilevanti modifiche.

La Chiesa, proclamata Basilica Pontificia Minore nel 1987, accoglie al suo interno pregevoli dipinti tra i quali encomiabile un'immagine della Madonna dei Martiri, trasportata dai Crociati nel 1188, particolarmente cara ai molfettesi, in special modo ai marinai.

- **La Chiesa del Purgatorio,** dedicata a Santa Maria Consolatrice degli Afflitti, fu edificata a partire dal 15 agosto 1643 per volontà del sacerdote Vespasiano Vulpicella, su un terreno comunale denominato "delli Torrionj", acquistato l'anno prima (22 agosto 1642). Costruita in pietra locale fino al 1655 e consacrata il 6 dicembre del 1667, presenta una magnifica facciata in stile tardo-rinascimentale, su cui si apre un unico portale di ingresso, fiancheggiato da quattro statue collocate in nicchie dei Santi: Pietro, Stefano, Paolo e Lorenzo. All'interno del tempio sono custodite tele di Bernardo Cavallino (XVII secolo) e di Corrado Giaquinto oltre che la statua dell'Addolorata (che viene recata in processione il venerdì di Passione) e le sei statue in cartapesta, tutte opere dello scultore cittadino Giulio Cozzoli, culminanti nello struggente gruppo della cosiddetta Pietà, che vanno in processione il Sabato Santo.

Questa chiesa, che esercita un fascino indiscutibile su gran parte della popolazione molfettese, è fatta oggetto di un culto intenso da devoti provenienti anche dagli stati esteri verso i quali sono emigrate molte famiglie nei tempi passati e la devozione si è tramandata di padre in figlio. Ciò è dovuto sicuramente al culto particolarmente partecipato che ispira la presenza delle statue dell'Addolorata e soprattutto della Pietà (ispirata da quella più famosa del Michelangelo) che è il fulcro della processione in cui culminano, il Sabato Santo, le celebrazioni della Settimana Santa, prima della Veglia Pasquale.

Questa chiesa ha la particolarità, non essendo una "parrocchia", che è l'unica nella quale possono essere celebrate le esequie di domenica, poiché nelle altre non si possono interrompere le funzioni domenicali.

- **La Chiesa Chiesa della SS. Trinità** è formata da un'unica navata ed è completata da un piccolo campanile a vela. Situata lungo il Corso Dante, accanto a quella dedicata a Santo Stefano, è meglio conosciuta come chiesa di Sant'Anna. Le prime notizie risalgono al 1154, epoca in cui apparteneva ai Padri Benedettini della Santissima Trinità di Venosa.

- **La Chiesa del Sacro Cuore di Gesù** fu edificata dall'architetto piemontese Giuseppe Momo sul suolo del vescovo molfettese Pasquale Gioia, il quale pose la prima pietra della chiesa nel 1926. Nell'anno successivo la chiesa fu aperta al culto e consacrata. Il robusto complesso ecclesiale, a tre navate, è accompagnato dal maestoso campanile in pietra con cuspide terminale, alto 41 m.

- **La Chiesa di San Domenico.** La costruzione della chiesa fu iniziata nel 1636 e ultimata dopo circa mezzo secolo. La consacrazione risale al 1699. La facciata principale, in stile barocco, è preceduta da un pronao con tre archi a tutto sesto; nelle nicchie laterali sono collocate le statue di Santa Caterina d'Alessandria e di Santa Maria Maddalena, protettrici dell'Ordine Domenicano. Nella chiesa sono conservati due pregevoli esempi di arte barocca locale tra cui una tela di Corrado Giaquinto (XVIII secolo) raffigurante la Madonna del Rosario.

- **La Chiesa dell'Immacolata.** La costruzione della Chiesa dell'Immacolata fu iniziata nel 1874 e successivamente i lavori, sospesi per mancanza di fondi, furono portati a termine grazie ai finanziamenti di munifici benefattori. La chiesa fu aperta al culto nel 1892 ed elevata a parrocchia nel 1895. L'interno, in stile neoclassico come la facciata, è diviso in tre navate da imponenti colonne di granito scuro sormontate da capitelli ionici. Il campanile, che si eleva maestoso alle spalle della chiesa, è alto 34 m ed è caratterizzato nella parte terminale da elementi ornamentali che ricordano lo stile barocco.

- **La Chiesa di San Gennaro.** La costruzione della chiesa, iniziata nel 1788, fu ultimata nel 1820 e la sua consacrazione avvenne il 17 giugno del successivo anno (1821). Fu la prima chiesa eretta extra moenia, cioè fuori della cinta muraria della città vecchia. Essa porta il nome del suo fondatore, Monsignor Gennaro Antonucci, che nel 1785 la elevò a parrocchia. Presenta una pianta a croce latina ed è comunemente denominata "la Parrocchia".

- **La Chiesa di Santo Stefano,** le cui prime notizie risalgono al XIII secolo, fu ricostruita nel 1586. All'interno della chiesa sono conservati il dipinto raffigurante la Madonna con l'Arcangelo, il Tobiolo di Corrado Giaquinto, una statua lignea di San Liborio alta 1,60 m di autore sconosciuto del XVII secolo e la statua di Santo Stefano protomartire, in cartapesta, opera di Giulio Cozzoli. Nella chiesa inoltre sono custoditi i 5 Misteri che vengono portati in processione il Venerdì Santo.

- **La Chiesa di San Bernardino** è tra le più antiche di Molfetta. Essa fu edificata nel 1451 e restaurata e ampliata nel 1585 in seguito ai danni riportati durante il sacco di Molfetta del 1529. Fra le rilevanti testimonianze artistiche conservate nel suo interno si ricordano le tele "l'Adorazione dei pastori" e il "San Michele Arcangelo", realizzate nel periodo 1596-97, dal pittore fiammingo Gaspar Hovic e un Polittico della Visitazione realizzato, forse, da un anonimo maestro dei Santi Severino e Sossio (1483).

All'interno della Chiesa, si può ammirare la Cappella Passari, in pietra bianca leccese detta "pietra di seta" per la sua grande duttilità e fragilità. Recentemente restaurata, la Cappella Passari si sviluppa in altezza ed ha una

struttura prospettica di grande impatto. Al suo interno, sono collocati due dipinti di Francesco Cozza: la Madonna del Cucito e la Fuga in Egitto.

- **La Chiesa di Sant'Andrea Apostolo**, collocata in Via Piazza, nell'antico borgo, esisteva già nel 1126. Rifatta nel XVI secolo, come si deduce dalle iscrizioni poste sul cornicione esterno della facciata, nella chiesa si venera Sant'Antonio di Padova.
- **La Chiesa di San Pietro Apostolo** risale a epoca anteriore al 1174. Situata nella città vecchia, nel 1571, fu riedificata e ampliata con l'edificazione dell'annesso monastero di monache. Subì un primo restauro nel 1731, per riparare i danni subiti dal terremoto del 20 marzo del medesimo anno. Nel periodo 1750-56 fu ricostruita dalle fondamenta con una facciata barocca. Nell'interno della chiesa si custodisce la statua lignea di Maria SS. del Carmelo, opera dello scultore napoletano Giuseppe Verzella.
- **La Chiesa del SS. Crocifisso o dei Padri Cappuccini**, situata nell'attuale Piazza Margherita di Savoia, è attigua al monastero eretto a opera dei Padri Cappuccini. Il convento fu edificato nel periodo che va dal 1571 al 1575, seppur i lavori proseguirono sino al 1617. La chiesa alla data del 27 dicembre 1586(85) non era ancora stata completata. All'interno, sull'altare maggiore, si può ammirare un crocifisso in legno di scuola veneziana donato nel 1682 dal sacerdote don Francesco Antonio Cucumazzo (o Cucomazzo). Il Crocifisso ha per sfondo una pala d'altare rappresentante il Calvario. Alla base della tela, realizzata nel medesimo anno 1682 dal chierico-pittore bitontino Nicola Gliri (1634-1687), si trovano due stemmi gentilizi. Uno appartiene alla famiglia del committente/donataro. L'arma, infatti, rappresenta uno scudo diviso in due parti uguali: a destra è dipinto il blasone del padre, Giovanni Leonardo Cucumazzo di Ruvo; a sinistra quello della madre, C(hi) ara Donata di Simone Esperti.
- **Il Palazzo del Seminario**. Lo scoppio del primo conflitto mondiale obbligò nel 1915 lo spostamento della sede del Seminario Regionale, fondato nel 1908 da Papa Pio X, da Lecce a Molfetta. Dopo un ulteriore e breve spostamento di sede a Terlizzi, il Seminario Regionale fece ritorno a Molfetta nel 1918 nei locali del Seminario Vescovile, dove rimase fino al 1925. Tuttavia esigenze di spazi più ampi costrinsero a pensare a un edificio totalmente nuovo, per la cui progettazione ci si rivolse all'architetto Giuseppe Momo, da anni impegnato in quello specifico genere di costruzioni. I lavori, iniziati nel 1925, si protrassero per un anno e mezzo; l'inaugurazione del nuovo Seminario Regionale, intitolato a Pio XI avvenne il 4 novembre 1926. Dotato di una facciata sobria e dignitosa, il Palazzo del Seminario Regionale presenta un interno molto spazioso, da cui si diparte un massiccio scalone centrale, lateralmente al quale si accede a un porticato che introduce in un chiostro delimitato da colonne di stile romanico. Al centro di questo è collocata una fontana in ferro fuso costituita da due vasche sovrapposte. Il Seminario, in cui i giovani di tutta la Puglia vengono formati in vista dell'Ordine sacro del presbiterato, ospita al suo interno, dal 1957, anche una biblioteca e una ricca raccolta museale.

ARCHITETTURE CIVILI

- **Palazzo Giovene**, cinquecentesco edificio oggi sede dell'amministrazione comunale. Edificato dalla famiglia "de Luca" passò poi al casato degli "Esperti" che nel 1772 lo cedette ai "Giovene". La facciata rinascimentale è caratterizzata da un importante portale costituito da una struttura in bassorilievo, munita di architrave, con effetto di "*trompe l'oeil*", terminante alla quota del marcadavanzale del piano superiore, con il portone inserito in un arco a tutto sesto; questo è incorniciato, lateralmente, da due piedistalli che reggono due colonne ioniche, sopra i quali si distinguono la statua di un guerriero e quella di un musico, rispettivamente alla destra e alla sinistra di chi entra. Nel XIX secolo era stato dotato di un terzo piano fuori terra che costituì una delle principali cause del dissesto strutturale che lo rese inutilizzabile per buona parte del XX secolo. Tale inutile, anzi dannosa, sopraelevazione fu demolita nel 1965, quindi il palazzo ha subito profondi interventi di restauro tra il 1976 e il 1981. Il palazzo ospita, oltre la sede del Consiglio Comunale, anche, nel piano interrato, una Galleria di Arte Contemporanea dove sono conservate opere di importanti artisti locali, e al piano terra la *sala stampa* annessa alla "sala Giunta", nonché una collezione di modelli in scala medio-grande dei più caratteristici mezzi da trasporto trainati da cavalli che erano tipici del territorio prima della diffusione dell'automobile e dei mezzi consimili, oltre all'Ufficio per le Relazioni col Pubblico. Nella sala del Consiglio hanno trovato posto, lungo le pareti, i ritratti della Galleria degli Uomini illustri Molfettesi che prima del restauro di questo edificio erano esposti, stretti uno accanto all'altro, alla quota di imposta della volta a padiglione nella *sala degli specchi* del vecchio palazzo del Municipio, all'isolato accanto a questa ultima sede.
- **Palazzo Cavalletti** sorge a Molfetta, in piazza Vittorio Emanuele II, intitolata al Re alla fine del secolo scorso, in seguito all'avvenuta Unità d'Italia, e dove tuttora fa mostra di sé il monumento dell'antico sovrano. Oggi la zona è centrale nell'insediamento molfettese, mentre alla fine del '700, epoca a cui risale il palazzo, costituiva la zona di nuova espansione della città, tanto che nel 1790 venne sistemata la strada nuova che andava dal Pozzo dei Cani al palazzo Cavalletti. Quest'opera si rese necessaria perché nel 1789 erano stati completati i lavori di costruzione della Strada Consolare di Puglia (poi S.S. 16), da Bisceglie a Molfetta.

- **Palazzo Dogana** sorge ai margini del borgo antico, di fronte al porto. Nel corso del tempo è stato sede del Seminario Vescovile, poi trasferitosi nella sede attuale, e della dogana. Dopo diversi anni di abbandono è stato avviato, nel 2017, il cantiere che trasformerà l'edificio in un hotel di lusso.
- **Sala dei Templari** – Situata in Piazza Municipio, prende il suo nome dalla presenza in città dell'ordine cavalleresco medievale. In questa zona infatti si trovava una chiesa dedicata a San Nicola e una Casa del Tempio, utili ad amministrare gli altri possedimenti dell'Ordine, tra cui spiccano grandi uliveti. Esisteva già nel 1216 ed è stata domus dei Templari, i quali tra la fine del XII e l'inizio del XIII sec. si erano stanziati permanentemente in città con l'apertura di una propria casa, sia per usufruire del porto per imbarcare scorte, provviste e persone per la Terra Santa e probabilmente anche per meglio amministrare le proprietà che possedevano nel territorio molfettese. La chiesa di S. Nicola rimase ai Templari sino alla soppressione dell'Ordine (1312). Oggi all'interno della sala è evidente il palinsesto delle strutture precedenti, lasciate a vista, che disegnano una diversa situazione strutturale inglobata da quella attuale. Qui sono ospitate mostre di artisti contemporanei, conferenze e incontri culturali.
- **Ospedale dei Crociati** – La Puglia durante il Medioevo è stata costantemente percorsa dai pellegrini che si recavano a San Michele del Gargano, a San Nicola di Bari e si imbarcavano per Gerusalemme. Certamente luogo di sosta e cura di pellegrini era a Molfetta l'Ospedale detto "dei Crociati" vicinissimo agli antichi approdi di Cala San Giacomo e Cala dei Pali e risalente al secolo XI. Posto a Nord della Basilica della Madonna dei Martiri, edificato su una struttura preesistente, è caratterizzato da forme essenziali, con arcate regolari in pietra, sorrette da massicci pilastri che lo dividono in tre navate. Lungo i muri perimetrali interni si notano mensole per lucerne e nicchie.
- **Torri di avvistamento.** Di grande rilevanza storica, culturale ed economica dell'hinterland molfettese, sono state nel Medioevo e all'incirca fino al XVIII secolo le torri disseminate nel territorio rurale di Molfetta e raggruppate lungo tre immaginarie direttrici che sono Molfetta-Bitonto, Molfetta-Terlizzi e Molfetta-Ruvo-Corato. Verso Bisceglie e in prossimità del confine con il suo territorio, si erge a picco sul mare (su uno spuntone di costa rocciosa oggi in erosione) l'unica torre di avvistamento chiamata, sin dal 1569, "Torre Calderina" o "Torre del Porto di San Giacomo", torre costiera del XVI secolo, particolarmente importante in quanto posizionata in un luogo strategico poiché da essa era possibile il collegamento visivo con il Castel del Monte e quindi comunicare per tempo anche agli abitati non rivieraschi più interni (verso Andria e oltre ancora, sino all'altopiano murgiano) il sopraggiungere di eventuali incursioni dal mare. Essa faceva parte del complesso sistema di torri di avvistamento del Regno di Napoli. La sua posizione permetteva la difesa del porto di San Giacomo, approdo medievale di Molfetta. Oggi, questa torre si trova al centro dell'omonima area protetta, proposta come SIC (cioè Sito di Importanza Comunitaria) dalla Unione europea. Sulla SS. 16 è collocata la struttura conosciuta con il nome di "Torre della Cera", realizzata nel 1770 per conto del nobile Pietro Gadaleta *alias* "della Cera" (nonno materno di Pietro Colletti, poi Colletta). Altre strutture adibite a posti di osservazione (avvistamento), inserite nel tessuto urbano, erano: una delle due torri del Duomo (Vecchia Cattedrale) e il Torrione detto "del mare che passa", noto come Torrione Passari. Il Torrione Passari, in realtà, era un elemento della cintura difensiva della città.

Le torri dell'agro rurale, utilizzate per villeggiatura o per supporto delle attività agricole, erano caratterizzate da arredo di tipo difensivo (es.: la presenza di caditoie). Delle oltre venticinque strutture ricordiamo Torre Gavetone, situata presso il confine con Giovinazzo, di essa resta solo il toponimo che indica una delle più apprezzate spiagge libere superstiti lungo la costa molfettese. Sulla stessa direttrice, ma in posizione arretrata verso l'interno si trova Torre Rotonda della Molinara (1538) il cui nome deriva da Antonio e Bartolomeo, padre e figlio de Molinario, che possedevano un fondo rurale in contrada Venere (prossima al confine con Giovinazzo). Sulla via per Bitonto incontriamo la torre dell'antica chiesa della Madonna della Rosa. Lungo l'asse viario del Mino abbiamo: Torre Cicaloria, il cui nome deriva dal nome e cognome di uno dei suoi proprietari Francesco (Cicco) Loria di Ruvo; Torre Panunzio che coincide con l'antica struttura chiamata Torre di don Marcello Passari (1556); Torre Cascione, nome derivato da quello di un proprietario di un fondo rurale prossimo alla torre, tale Joan Francesco de Urbano *alias* de mastro Leonardo Pappagallo soprannominato Cascione; Torre del Mino, edificata verosimilmente nel periodo 1561-72; Villafranca (in territorio di Terlizzi), risalente al 1631 e il cui nome indica il riscatto dalla tassa catastale detta "bonatenenza". Per ultima l'ormai diroccata Torre dell'Alfiere, nome derivato dal titolo militare di uno dei suoi proprietari ovvero l'alfiere Francesco Paolo Tottola. Leggermente più spostate a ovest verso la direttrice per Terlizzi della strada Santa Lucia s'incontrano: Torre del Gallo, nome derivato dal soprannome della famiglia "de la Sparatella" che la fece edificare, forse, connesso o alla nazione di provenienza (Francia) della famiglia o a un semplice agnome; Torre Villotta, struttura già esistente agli inizi del Quattrocento; Torre Falcone, nome derivato dalla famiglia de Falconibus, originaria di Andria; Cappavecchia registrata sin dal 1526, epoca in cui apparteneva alla famiglia de Vulpicellis; Torre Sgammirra, quest'ultima cosiddetta dal soprannome del suo primo proprietario, Antonio di Nicola de Tamburro *alias* Scambarro (= asino). Di essa non rimane che il rudere costituito da un'intera parete rimasta in piedi e sostenuta lateralmente dai soli monconi angolari.

A ponente, lungo l'asse della *strada comunale Coppe* (antica strada per Corato), troviamo i resti di Chiuso della Torre, che dà il nome alla omonima contrada, inglobati tra i capannoni industriali della zona ASI (Area Sviluppo Industriale); il Casale, ristrutturato nel 1719 dalla famiglia Passari sul sito dove sorgeva l'antico Casale di San

Primo (ottobre 1135); Torre di Claps, con annessa chiesa di San Martino (1083), donata nel 1731 alla famiglia Claps (originaria di Potenza). In prossimità della direttrice della vicinale di Fondo Favale, si ergono: Torre del Capitano, nome derivato dal titolo militare del proprietario (nel periodo 1781-84) ossia dal capitano Vincenzo Brayda. Questa torre è collocata in prossimità del tracciato autostradale della A14. Altre strutture di questo versante sono: Torre di Pettine, nome derivato dal soprannome di Giuseppe Fontana alias Pettine, figlio del maestro sartore Tommaso Fontana; la masseria fortificata denominata Casale Navarino o Torre di Navarino, nei pressi del confine sud-occidentale dell'agro, alla confluenza con i territori dei comuni di Terlizzi e Bisceglie. Questa torre, il cui primo nucleo risale alla metà del XVI secolo e che fu ampliata nel 1598 da Cesare Gadaleta, prende il nome della contrada in cui è collocata. Il toponimo "Navarino", quasi certamente, ricorda la regione Navarra della Spagna della quale, forse, doveva essere oriundo don Ferrando Briones Yspanus, marito di Costanza Gadaleta, proprietario di un fondo rurale ubicato in questa zona.

MUSEI

- **Civica Siloteca del Centro Studi Molfettesi.** Intitolata in onore di Raffaele Cormio, si tratta di un museo dedicato al legno, ai suoi pregi e ai suoi difetti, unico in Italia del sud. Conserva oggetti in legno, tra i quali la bacchetta di direzione d'orchestra del Maestro Riccardo Muti, insetti del legno e altro materiale come pennini, blocchi in legno, la poesia dell'albero all'uomo dello xilologo di Raffaele Cormio.
- **Raccolta d'arte contemporanea sala "Leonardo Minervini"**, allestita nel 1996 nel Palazzo Comunale, la raccolta comprende circa 60 opere di artisti, molti provenienti da Molfetta. Accanto a Maestri di fama internazionale, come Renato Guttuso, l'esposizione comprende opere di artisti molfettesi a cominciare da Michele e Liborio Romano, Franco d'Ingeo, Natale Addamiano, Franco Valente, Michele Paloscia e Anna Rita Spezzacatena. Un'intera sala è dedicata a *Leonardo Minervini* dove sono esposti 11 dipinti tra cui il "*Ritratto di Minervini*" realizzato dal suo maestro Carlo Siviero nel 1936.
- **Mostra Etnografica Permanente del Mare.** Nei locali sotterranei della Fabbrica di San Domenico, la suggestiva "Neviera", si può visitare la Mostra Etnografica Permanente del Mare, inaugurata nel 2005, curata e gestita dalla sede locale dell'Archeoclub d'Italia. La mostra ricostruisce l'antico rapporto di Molfetta con il mare tra Medioevo ed età contemporanea. Una relazione che si fece particolarmente vitale nell'Ottocento, quando la cantieristica navale locale acquistò importanza con lo sviluppo del porto mercantile e con l'amplificarsi dell'attività peschereccia. L'abilità dei maestri d'ascia molfettesi, che producevano trabaccoli e bilancelle, era riconosciuta anche fuori regione. La collezione mette in mostra numerosissimi utensili da lavoro dei maestri d'ascia, disegni e modelli delle imbarcazioni antiche e attuali, strumenti di segnalazione, documenti per la navigazione, reti di piccolo e grosso cabotaggio e oggetti di uso quotidiano a bordo delle navi.
- **Museo della basilica di Santa Maria dei Martiri,** Include una notevole raccolta di ex voto e di molteplici altri oggetti derivanti da donazioni di privati cittadini. Presenti statue e quadri, presepi provenienti da ogni parte del mondo. Vi sono anche i paramenti e i messali delle celebrazioni per la elevazione a Basilica pontificia dal Cardinale Mayer e dal Servo di Dio don Tonino Bello.
- **Museo civico archeologico del Pulo.** Il Museo Civico Archeologico del Pulo è ospitato nella pregevole *Casina Cappellutti*, edificio cinquecentesco oggetto di un laborioso intervento di restauro sulla struttura e sui giardini, con una operazione volta a *comunicare*, secondo criteri moderni, *contenitore* e *contenuto*. L'edificio deve la sua denominazione al cognome della famiglia che ne fu proprietaria dagli inizi dell'Ottocento; nei primi anni del Novecento entra a far parte del patrimonio immobiliare del Comune e diviene ricovero per la quarantena di malattie infettive, pertanto conosciuto sul territorio come "*Lazzaretto*".
- **Museo Diocesano di Molfetta.** Il Museo della Diocesi di Molfetta-Ruvo-Giovinazzo-Terlizzi è la testimonianza del vissuto ecclesiale diocesano, documenta visibilmente il percorso fatto lungo i secoli dalla Chiesa nella liturgia, nella catechesi, nella cultura e nella carità. Nasce agli inizi dell'ottocento con una chiara funzione didattica, sull'impulso dell'arc. Giuseppe Maria Giovane, eclettica figura di ecclesiastico e scienziato locale. Acquista l'impegno di valorizzare il patrimonio storico-artistico degli enti ecclesiastici diocesani per una maggiore custodia, promozione e fruizione, dopo i lavori del 2009, voluti da Mons. Luigi Martella, assolvendo ad una funzione pastorale perché comunica il sacro, il bello, l'antico, il nuovo. Nelle sue molteplici sezioni è possibile percorrere quel senso di divino che accompagna l'uomo dall'antichità sino alla contemporaneità, attraverso eccellenze quali la monumentale biblioteca ed artisti di assoluto pregio quali Giaquinto ed altri della "scuola napoletana".

L'ECONOMIA

Uno dei motori dell'economia molfettese è, fin dalle origini, l'attività peschereccia, oggi in declino per le mutate condizioni socio-economiche. Per quanto attiene al settore primario, la città inoltre contava su un'industria attivamente sviluppata nei settori: agricolo, ortofrutticolo, oleario, della floricoltura, dei derivati degli olii al solfuro (olio di sansa), delle tegole in cotto. In via di trasformazione e sviluppo, sono, poi, i settori informatico e commerciale soprattutto verso i Paesi emergenti, mentre le industrie cantieristica, enologica, e delle paste alimentari, un tempo fiorenti, ora segnano il passo, vinte dalla concorrenza a livello nazionale. Divengono sempre meno, tuttavia, le produzioni di olio extravergine di oliva, retaggio di un passato ben più ricco, dato l'altissimo numero di

antichi frantoi oleari presenti nel tessuto cittadino, anche in zone molto centrali della città, almeno fino a tutto il primo dopoguerra. Degna di nota è, poi, la produzione di olio biologico di altissima qualità (premiato a più riprese nelle manifestazioni a esso dedicato). Sempre maggiore importanza assume la floricoltura e la ripresa nel 2018 delle esportazioni estere del nostro olio.

Tra la metà del XIX secolo e l'ultimo decennio del XX secolo la città è stata uno dei più importanti centri industriali e portuali della Puglia. L'attività del porto il cui sviluppo non si è limitato al settore ittico, bensì anche in quelli: cantieristico, commerciale e nautico da diporto. La pesca, polo storicamente trainante, nonostante le note difficoltà che ne hanno frenato negli ultimi anni la tenuta, ha sempre rappresentato uno degli assi primari dell'economia cittadina. La prospettiva di ripresa dell'economia del mare è forte, con la realizzazione del nuovo porto commerciale, l'approdo turistico, la ristrutturazione del mercato ittico e la funzionalizzazione del porto peschereccio e la messa in sicurezza dei vecchi cantieri e la costruzione di nuovi cantieri navali.

Oggi, le fonti di reddito della popolazione sono legate, oltre che all'agricoltura (oggi in fortissimo calo), anche al settore marittimo e industriale, nonché edile. La zona industriale ha sviluppato i settori dell'abbigliamento, delle scarpe, metalmeccanico, alimentare, caseario, oltre a grandi aziende commerciali e ad una grande azienda molfettese a livello internazionale, nel campo delle innovazioni tecnologiche e servizi alle imprese.

Altro settore sviluppato dell'economia molfettese è quello dell'edilizia. Pur in drammatico calo demografico (la città contava meno di 60.000 abitanti nel 2001) il centro pugliese ha dato slancio a un importante piano edile teso all'edificazione di numerosi alloggi e aree residenziali sufficienti a ospitare una popolazione di gran lunga superiore secondo le antiche previsioni del piano regolatore.

La ridotta estensione dell'agro di Molfetta e la sua bassa coltivabilità hanno molto limitato e penalizzato l'espansione agricola, che si sta specializzando in prodotti di nicchia, con alcune produzioni mirate come quella olivicola (a tutt'oggi ancora la sussistenza di numerose famiglie è affidata alla stagionalità della raccolta delle olive da olio) e a colture orticole di nicchia, come quella dei cosiddetti *cas(e) ridde*, anche questa, ormai "esportata" nel Leccese. Infine, ma non ultimo, favorito da un lacerante abusivismo diffuso e dai ripetuti condoni, negli ultimi anni si assiste al fenomeno che sta rendendo la campagna sempre di più simile a una "città diffusa".

Le sorti dell'economia molfettese sono oggi affidate all'incremento industriale sia per la possibilità di produrre nuova occupazione, sia per l'occasione di impiegare risorse umane e finanziarie presenti a diversi gradi sul territorio. Dal 2009 Molfetta è sede di uno dei Parco divertimenti più importanti del sud Italia, Miragica.

IL SISTEMA INFRASTRUTTURALE



Molfetta è raggiungibile:

- a mezzo automobilistico, attraverso l'autostrada A 14 Bologna-Taranto, l'autostrada A 16 Bari-Napoli, la strada statale 16 Adriatica Padova-Lecce, la strada provinciale 112 (da Terlizzi) e da tutti i paesi limitrofi: Giovinazzo e Bisceglie attraverso il tracciato della vecchia Statale 16, Ruvo mediante la relativa strada provinciale, Corato dalla *strada vicinale Coppe*, e Bitonto da un'ulteriore strada provinciale.
- a mezzo ferroviario, con fermata presso la stazione di Molfetta.

LA POPOLAZIONE

Il grafico in basso, detto Piramide delle Età, rappresenta la distribuzione della popolazione residente a Molfetta per età, sesso e stato civile al 1° gennaio 2019.

La popolazione è riportata per classi quinquennali di età sull'asse Y, mentre sull'asse X sono riportati due grafici a barre a specchio con i maschi (a sinistra) e le femmine (a destra). I diversi colori evidenziano la distribuzione della popolazione per stato civile: celibi e nubili, coniugati, vedovi e divorziati.

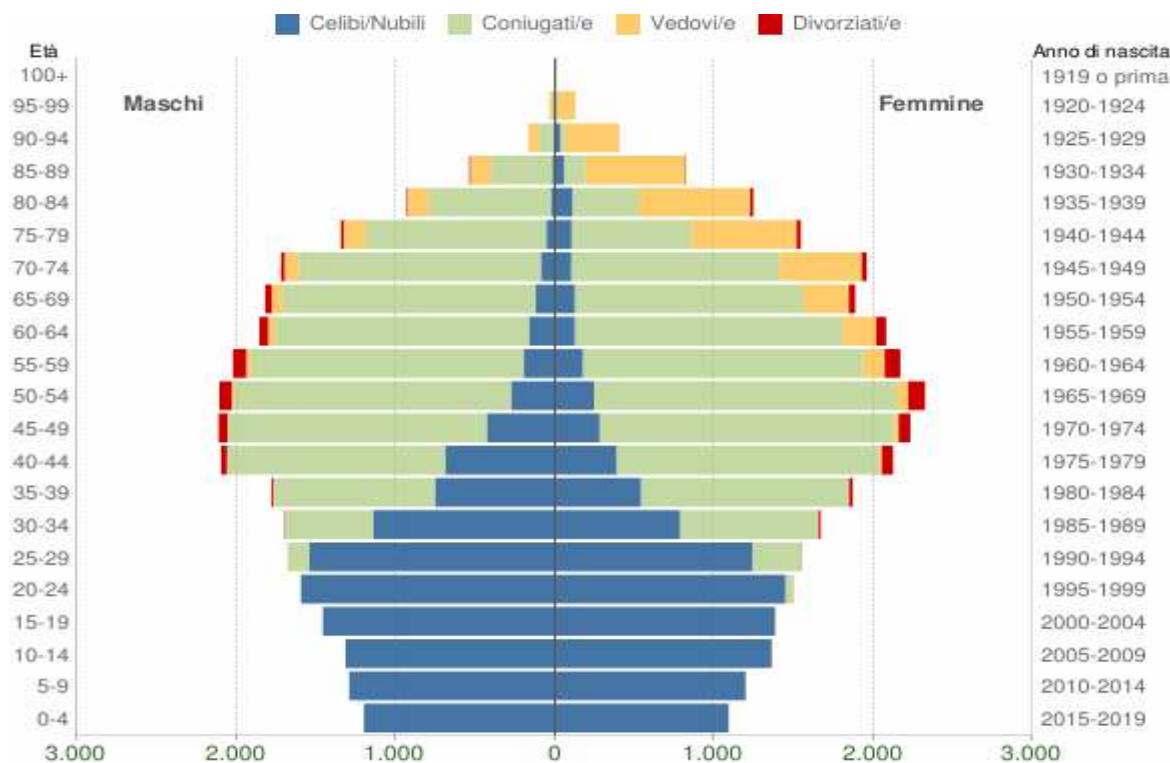

Popolazione per età, sesso e stato civile - 2019

COMUNE DI MOLFETTA (BA) - Dati ISTAT 1° gennaio 2019 - Elaborazione TUTTITALIA.IT

In generale, la forma di questo tipo di grafico dipende dall'andamento demografico di una popolazione, con variazioni visibili in periodi di forte crescita demografica o di cali delle nascite per guerre o altri eventi. In Italia ha avuto la forma simile ad una piramide fino agli anni '60, cioè fino agli anni del boom demografico.

Struttura della popolazione e indicatori demografici di Molifetta negli ultimi anni. Elaborazioni su dati ISTAT.
Struttura della popolazione dal 2002 al 2019

L'analisi della struttura per età di una popolazione considera tre fasce di età: giovani 0-14 anni, adulti 15-64 anni e anziani 65 anni ed oltre. In base alle diverse proporzioni fra tali fasce di età, la struttura di una popolazione viene definita di tipo progressiva, stazionaria o regressiva a seconda che la popolazione giovane sia maggiore, equivalente o minore di quella anziana.

Lo studio di tali rapporti è importante per valutare alcuni impatti sul sistema sociale, ad esempio sul sistema lavorativo o su quello sanitario.

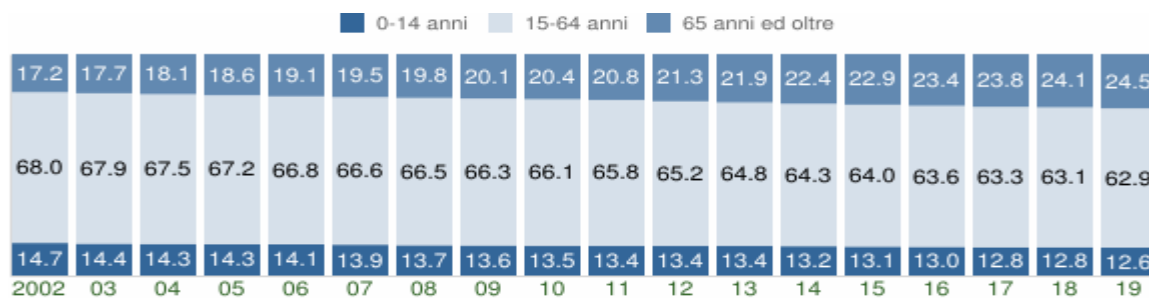

Struttura per età della popolazione (valori %)

COMUNE DI MOLFETTA (BA) - Dati ISTAT al 1° gennaio di ogni anno - Elaborazione TUTTITALIA.IT

Anno 1° gennaio	0-14 anni	15-64 anni	65+ anni	Totale residenti	Età media
2002	9.207	42.506	10.765	62.478	40,3
2003	8.909	41.915	10.944	61.768	40,7
2004	8.772	41.306	11.085	61.163	41,0

2005	8.645	40.716	11.263	60.624	41,4
2006	8.462	40.136	11.464	60.062	41,7
2007	8.340	39.843	11.652	59.835	42,0
2008	8.204	39.746	11.843	59.793	42,3
2009	8.143	39.713	12.049	59.905	42,6
2010	8.087	39.617	12.219	59.923	42,8
2011	8.064	39.612	12.483	60.159	43,1
2012	8.119	39.409	12.897	60.425	43,3
2013	8.061	39.078	13.199	60.338	43,6
2014	7.994	38.842	13.561	60.397	43,9
2015	7.854	38.461	13.743	60.058	44,3
2016	7.774	38.097	14.003	59.874	44,5
2017	7.647	37.761	14.215	59.623	44,9
2018	7.636	37.517	14.317	59.470	45,1
2019	7.451	37.295	14.545	59.291	45,4

Indicatori demografici

Principali indici demografici calcolati sulla popolazione residente a Molfetta.

Anno	Indice di vecchiaia	Indice di dipendenza strutturale	Indice di ricambio della popolazione attiva	Indice di struttura della popolazione attiva	Indice di carico di figli per donna feconda	Indice di natalità (x 1.000 ab.)	Indice di mortalità (x 1.000 ab.)
	1° gennaio	1° gennaio	1° gennaio	1° gennaio	1° gennaio	1 gen-31 dic	1 gen-31 dic
2002	116,9	47,0	91,5	88,5	17,8	8,1	9,6
2003	122,8	47,4	94,0	90,2	17,3	8,8	8,8
2004	126,4	48,1	98,2	92,4	17,3	8,5	9,0
2005	130,3	48,9	101,1	95,6	17,7	8,5	8,8
2006	135,5	49,6	103,5	98,3	17,8	8,4	8,8
2007	139,7	50,2	111,0	100,9	17,6	8,1	9,4
2008	144,4	50,4	117,1	102,7	17,9	8,0	9,9
2009	148,0	50,8	120,8	104,4	17,7	8,1	9,3
2010	151,1	51,3	123,8	107,2	17,8	8,5	8,6
2011	154,8	51,9	127,5	109,3	18,0	8,4	9,2
2012	158,8	53,3	126,9	111,5	18,2	8,1	10,4
2013	163,7	54,4	124,5	113,1	18,4	8,0	9,3
2014	169,6	55,5	122,1	114,9	18,5	7,5	9,8
2015	175,0	56,2	129,0	118,0	18,4	8,5	10,3
2016	180,1	57,2	129,4	120,1	18,5	7,3	9,6
2017	185,9	57,9	129,4	122,8	18,3	8,0	11,3

2018	187,5	58,5	137,1	126,3	18,6	7,2	9,7
2019	195,2	59,0	138,7	130,5	18,6	-	-

La tabella in basso riporta il dettaglio della variazione della popolazione residente al 31 dicembre di ogni anno e per il periodo temporale 2001 – 2019 risultante dall’anagrafe:

<i>Anno</i>	<i>Data rilevamento</i>	<i>Popolazione residente</i>	<i>Variazione assoluta</i>	<i>Variazione percentuale</i>	<i>Numero Famiglie</i>	<i>Media componenti per famiglia</i>
2001	31 dicembre	62.478	-	-	-	-
2002	31 dicembre	61.768	-710	-1,14%	-	-
2003	31 dicembre	61.163	-605	-0,98%	22.747	2,68
2004	31 dicembre	60.624	-539	-0,88%	23.225	2,60
2005	31 dicembre	60.062	-562	-0,93%	23.342	2,57
2006	31 dicembre	59.835	-227	-0,38%	23.371	2,55
2007	31 dicembre	59.793	-42	-0,07%	23.445	2,55
2008	31 dicembre	59.905	+112	+0,19%	23.636	2,53
2009	31 dicembre	59.923	+18	+0,03%	23.791	2,51
2010	31 dicembre	60.159	+236	+0,39%	23.963	2,50
2011 (1)	8 ottobre	60.232	+73	+0,12%	24.122	2,49
2011 (2)	9 ottobre	60.433	+201	+0,33%	-	-
2011 (3)	31 dicembre	60.425	+266	+0,44%	24.179	2,49
2012	31 dicembre	60.338	-87	-0,14%	24.240	2,48
2013	31 dicembre	60.397	+59	+0,10%	24.375	2,47
2014	31 dicembre	60.058	-339	-0,56%	23.577	2,54
2015	31 dicembre	59.874	-184	-0,31%	24.560	2,43
2016	31 dicembre	59.623	-251	-0,42%	24.678	2,41
2017	31 dicembre	59.470	-153	-0,26%	24.836	2,39
2018	31 dicembre	59.293	- 177	-0,30	24.969	2,37
2019	31 dicembre	59.050	- 243	-0,41	25.181	2,35

Flusso migratorio della popolazione

La tabella seguente riporta il dettaglio del comportamento migratorio dal 2002 al 2019. Vengono riportate anche le righe con i dati ISTAT rilevati in anagrafe prima e dopo l'ultimo censimento della popolazione.

<i>Anno</i>	<i>Iscritti</i>			<i>Cancellati</i>			<i>Saldo Migratorio con l'estero</i>	<i>Saldo Migratorio totale</i>	
	<i>1 gen-31 dic</i>	<i>DA altri comuni</i>	<i>DA estero</i>	<i>per altri motivi (*)</i>	<i>PER altri comuni</i>	<i>PER estero</i>			<i>per altri motivi (*)</i>
2002		388	155	12	938	150	85	+5	-618
2003		410	233	12	1.000	250	8	-17	-603
2004		372	176	9	912	131	24	+45	-510
2005		475	140	16	953	155	64	-15	-541
2006		501	154	20	744	72	59	+82	-200
2007		600	238	24	739	49	34	+189	+40

2008	744	211	12	671	44	26	+167	+226
2009	600	221	24	634	60	57	+161	+94
2010	659	230	29	585	35	57	+195	+241
2011 ⁽¹⁾	461	127	14	447	30	30	+97	+95
2011 ⁽²⁾	145	30	7	121	12	35	+18	+14
2011 ⁽³⁾	606	157	21	568	42	65	+115	+109
2012	615	135	145	662	50	131	+85	+52
2013	526	147	237	628	67	81	+80	+134
2014	480	193	51	712	68	144	+125	-200
2015	510	121	80	586	87	111	+34	-73
2016	496	107	78	542	111	145	-4	-117
2017	596	153	68	541	85	149	+68	+42
2018	534	109	43	586	91	159	+18	-150
2019	535	119	79	553	123	94	-4	-37

(*) sono le iscrizioni/cancellazioni in Anagrafe dovute a rettifiche amministrative.

(1) bilancio demografico pre-censimento 2011 (dal 1 gennaio al 8 ottobre)

(2) bilancio demografico post-censimento 2011 (dal 9 ottobre al 31 dicembre)

(3) bilancio demografico 2011 (dal 1 gennaio al 31 dicembre). È la somma delle due righe precedenti.

Movimento naturale della popolazione

La tabella seguente riporta il dettaglio delle nascite e dei decessi dal 2002 al 2019. Vengono riportate anche le righe con i dati ISTAT rilevati in anagrafe prima e dopo l'ultimo censimento della popolazione.

<i>Anno</i>	<i>Bilancio demografico</i>	<i>Nascite</i>	<i>Decessi</i>	<i>Saldo Naturale</i>
2002	1 gennaio-31 dicembre	505	597	-92
2003	1 gennaio-31 dicembre	538	540	-2
2004	1 gennaio-31 dicembre	517	546	-29
2005	1 gennaio-31 dicembre	510	531	-21
2006	1 gennaio-31 dicembre	503	530	-27
2007	1 gennaio-31 dicembre	483	565	-82
2008	1 gennaio-31 dicembre	479	593	-114
2009	1 gennaio-31 dicembre	484	560	-76
2010	1 gennaio-31 dicembre	509	514	-5
2011 ⁽¹⁾	1 gennaio-8 ottobre	395	417	-22
2011 ⁽²⁾	9 ottobre-31 dicembre	113	135	-22
2011 ⁽³⁾	1 gennaio-31 dicembre	508	552	-44
2012	1 gennaio-31 dicembre	489	628	-139
2013	1 gennaio-31 dicembre	484	559	-75
2014	1 gennaio-31 dicembre	450	589	-139
2015	1 gennaio-31 dicembre	509	620	-111

2016	1 gennaio-31 dicembre	439	573	-134
2017	1 gennaio-31 dicembre	478	673	-195
2018	1 gennaio-31 dicembre	428	575	-147
2019	1 gennaio-31 dicembre	430	636	-206

(1) bilancio demografico pre-censimento 2011 (dal 1 gennaio al 8 ottobre)

(2) bilancio demografico post-censimento 2011 (dal 9 ottobre al 31 dicembre)

(3) bilancio demografico 2011 (dal 1 gennaio al 31 dicembre). È la somma delle due righe precedenti

CONTRIBUENTI, REDDITI E IMPOSTE ANNO 2016 A MOLFETTA

Il **reddito medio** dei cittadini del Comune di MOLFETTA per l'anno 2016 è stato di: 16.021 euro/contribuente.

Il numero dei contribuenti per l'anno 2016 è stato di 39.594 per un imponibile totale pari a 634.321.655 euro. Il reddito medio è stato calcolato come totale imponibile / numero contribuenti.

Panoramica generale

Di seguito una panoramica generale su redditi e imposte del Comune di MOLFETTA (BA, Puglia) per l'anno 2016

	Freq.	ammontare
reddito imponibile	36.833	634.321.655
imposta netta	25.981	110.037.209
reddito imponibile addizionale	25.225	574.543.312
addizionale regionale dovuta	24.908	8.137.682
addizionale comunale dovuta	21.485	3.535.067

Tipi di reddito

La tabella seguente la suddivisione per tipi di reddito dei cittadini del Comune di MOLFETTA per l'anno 2016

	Freq.	Ammontare
reddito da fabbricati	21.229	29.534.331
reddito da lavoro dipendente e assimilati	18.643	344.086.029
reddito da pensione	13.241	219.172.769
reddito da lavoro autonomo compresi nulli	535	18.202.208
reddito di spettanza dell'imprenditore in contab. Ordinaria compresi nulli	114	4.096.361
Reddito di spettanza dell'imprenditore in contab. Semplificata compresi nulli	1.204	21.845.246
Reddito da partecipazione	973	14.266.378

Dichiarazioni per classe di reddito (anno 2016)

La tabella seguente la suddivisione per classe di reddito dei cittadini del Comune di MOLFETTA per l'anno 2016

	< 0	0-10.000	10-15.000	15-26.000	26-55.000	55-75.000	75-120.000	> 120.000
numero dichiaraz. [tot: 38'946]	139	15.286	5.621	9.444	7.364	615	357	120
frequenza (%)	0.4	39.2	14.4	24.2	18.9	1.6	0.9	0.3
ammontare € [tot: 668'219'584]	1.736.284	61.293.941	69.655.704	191.834.759	251.258.529	38.970.670	32.759.952	24.182.313
ammontare (%)	0.3	9.1	10.4	28.6	37.4	5.8	4.9	3.6

LE STRUTTURE DISPONIBILI

Il Comune di Molfetta gode di molteplici strutture da porre a servizio della cittadinanza, la cui tipologia e caratteristiche sono schematicamente riassunte come segue:

Tipologia	Numero strutture
Biblioteca	1
Museo	4
Pinacoteca	1
Siloteca	1
Cittadella degli Artisti	1
Asili nido comunale	1
Scuole materne	8
Scuole elementari	8
Scuole medie	5
Scuole secondarie di primo grado	5
Impianti Sportivi	5
Campo sportivo	2
Campo da Tennis	2
Campo da calcetto	5
Cimiteri	1

3.1.2 – Analisi del contesto esterno a livello specifico

L'analisi del contesto specifico dell'amministrazione può realizzarsi attraverso l'esame dei principali *stakeholder* dell'amministrazione, nonché delle loro attese. Gli *stakeholder* sono coloro che:

- a) contribuiscono alla realizzazione della missione istituzionale;
- b) sono in grado di influenzare, con le loro molteplici decisioni (di spesa, di investimento, di collaborazione, di regolazione e controllo), il raggiungimento degli obiettivi dell'Amministrazione;
- c) vengono influenzati dalle scelte ed attività dell'amministrazione.

Gli *stakeholder* principali del Comune di Molfetta sono:

- ENTI PUBBLICI TERRITORIALI: Regione Puglia e suoi enti strumentali, Città Metropolitana di Bari e suoi uffici territoriali (es. Ufficio per l'Impiego), Comuni vari;
- ENTI PUBBLICI A LIVELLO CENTRALE: Ministeri vari e loro articolazioni e reparti operativi (es. Guardia di Finanza, Polizia di Stato, Carabinieri, Consolati, Agenzia delle Entrate, Agenzia del Demanio, ecc.), Ufficio Territoriale del Governo di Bari;
- ALTRI ENTI PUBBLICI (Camera di Commercio, Autorità d'Ambito, Consorzi obbligatori, Commissione Elettorale Circondariale, ISTAT, ecc.);
- MAGISTRATURA: Corte dei Conti della Puglia (sezione di controllo e sezione giurisdizionale), Tribunale dei Minori, Commissione Tributaria, Giudice di Pace, TAR Puglia, Tribunale Civile e Penale, ecc.;
- ENTI PREVIDENZIALI: Inail, ex Inpdap, Inps;
- AUTORITA' SANITARIE: Azienda ASL BA, medici di base;
- ORGANISMI INDIPENDENTI: Garante per la Privacy, Organismo Indipendente di Valutazione, ANAC;
- ORGANISMI PARTECIPATI: ASM srl - Azienda Servizi Municipalizzati, MOLFETTA MULTISERVIZI spa, MTM spa (ora srl) - Mobilità e Trasporti Molfetta, SANB spa - Servizi Ambientali per il Nord Barese, Consorzio ASI - Area Sviluppo Industriale di Bari, Consorzio per lo Sviluppo dell'Area Conca Barese scrl, GAC Terre di Mare scrl - Gruppo di Azione Costiera, GAL Ponte Lama scrl - Gruppo di Azione Locale;
- ORGANIZZAZIONI SINDACALI: Cgil, Cisl, Uil, CSA, DICCAP-SULPM;
- ASSOCIAZIONI DI CATEGORIA: ANCI, ANCE, ANUTEL, Confcommercio, ASCOM, FIPE, Confesercenti, Confindustria, Confagricoltura, Unione Provinciale Artigiani, Confederazione Nazionale Artigiani, ecc...;
- ASSOCIAZIONI DEL TERRITORIO a carattere culturale, sportivo, sociale, ambientale;
- ENTI ED ISTITUTI RELIGIOSI: Parrocchie di Molfetta e Diocesi di Molfetta-Ruvo-Giovinazzo-Terlizzi;
- ISTITUTI DI CREDITO: Cassa Depositi e Prestiti s.p.a., Istituto Credito Sportivo, Banca Popolare di Bari;
- UNIVERSITA' ed istituti di ricerca vari;
- LIBERI PROFESSIONISTI (notai, avvocati, architetti, ingegneri, periti, geometri, commercialisti, consulenti del lavoro, ecc.);
- DITTE affidatarie di lavori, servizi, forniture;
- UTENTI dei servizi pubblici a domanda individuale (es. asilo nido, mensa scolastica, trasporto scolastico, impianti sportivi, ecc.);

- UTENTI dei servizi comunali in genere;
- DIPENDENTI dell'ente e collaboratori a vario titolo;
- CITTADINI RESIDENTI e NON RESIDENTI;
- MASS MEDIA.

3.2 – ANALISI DEL CONTESTO INTERNO

Sviluppare l'analisi del contesto interno significa individuare i punti di forza e i punti di debolezza dell'organizzazione del Comune di Molfetta.

L'analisi del contesto interno riguarda le seguenti quattro dimensioni:

- 1) organizzazione e risorse umane;
- 2) risorse strumentali;
- 3) risorse economiche.

3.2.1 – Organizzazione e risorse umane

La dimensione "organizzazione" comprende l'organigramma, l'individuazione delle responsabilità (centri di responsabilità) e, ove presenti delle "corresponsabilità", l'analisi delle risorse umane disponibili.

La nuova struttura organizzativa, approvata con deliberazione G.C. n. 29 del 19/01/2018, entrata in vigore dal 1 marzo 2018, è stata successivamente integrata e modificata con deliberazioni G.C. n. 155 del 16/06/2018 e G.C. n. 221 del 5/07/2018, ed attualmente è così articolata:

STRUTTURA ORGANIZZATIVA DEL COMUNE DI MOLFETTA

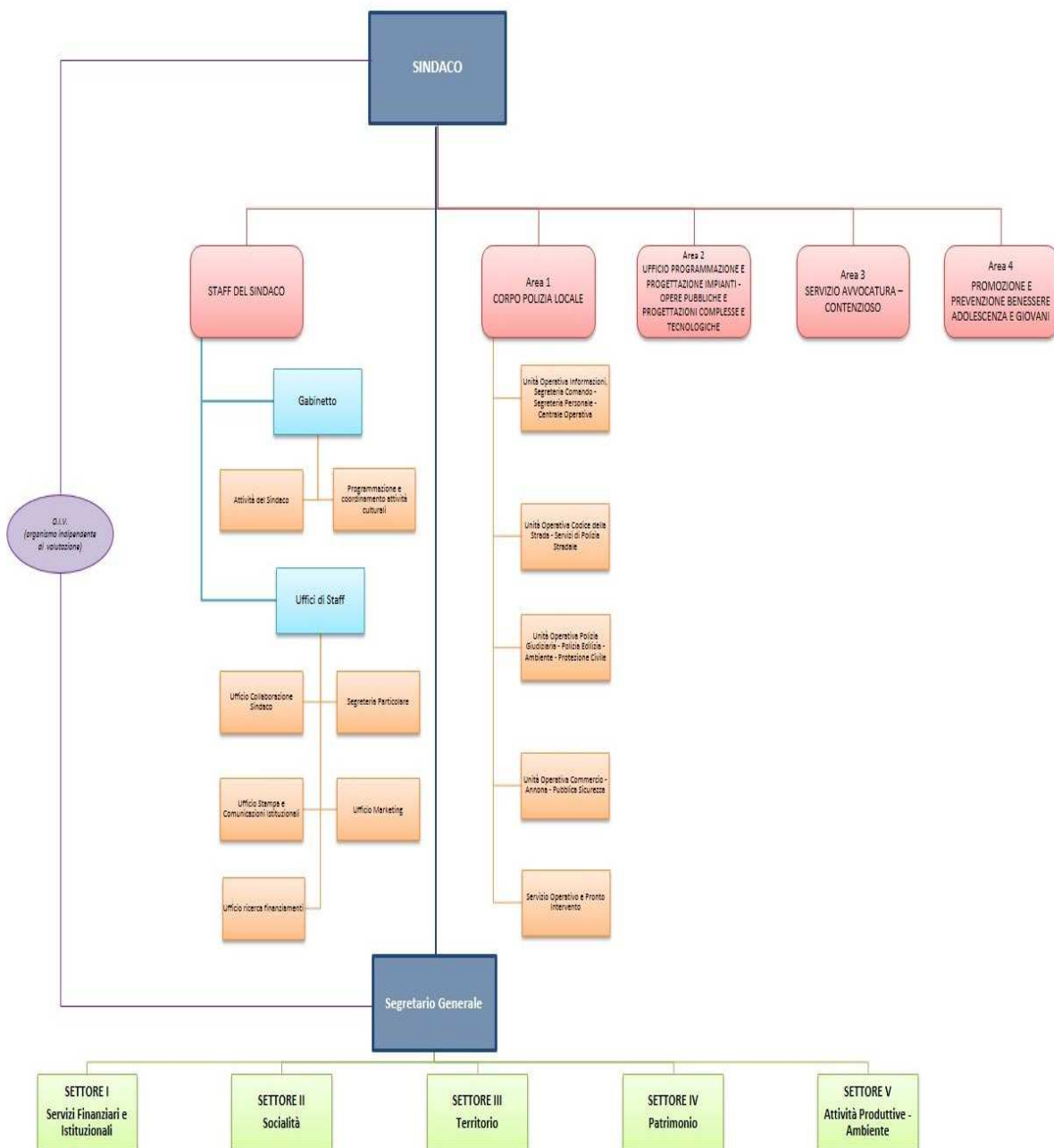

Attualmente, quindi, la nuova struttura organizzativa prevede gli Uffici di Staff e n. 4 Aree Autonome alle dirette dipendenze del Sindaco e n. 5 settori come sotto rappresentati, e al vertice vi sono 1 Dirigente per la 1^ Area – Corpo di Polizia Locale e 4 Dirigenti per i Settori II – III – IV e V e il Segretario Generale con incarico ad interim di dirigente del 1^ Settore.

Per le altre Aree autonome l'attività gestionale è stata assegnata ai Dirigenti degli altri settori, come di seguito riportato.

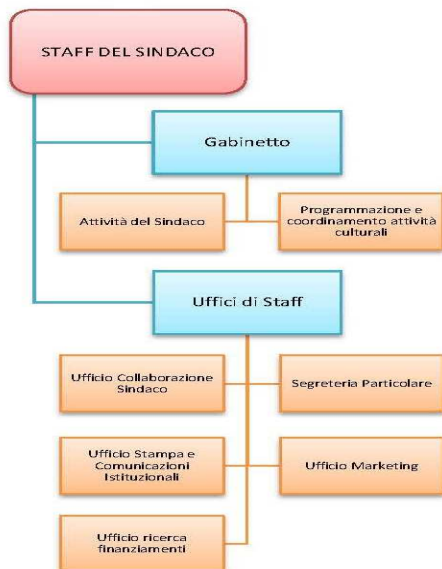

Area 1 – DIRIGENTE: COMANDANTE dott. DI CAPUA Giovanni



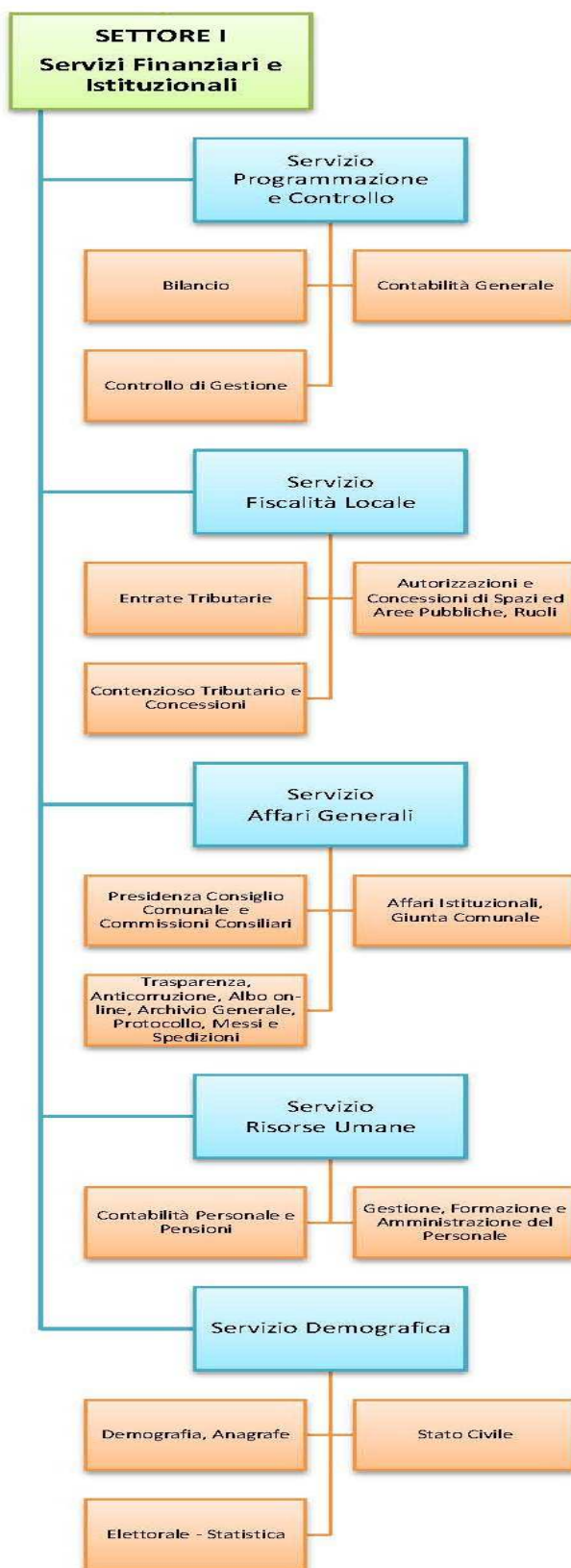

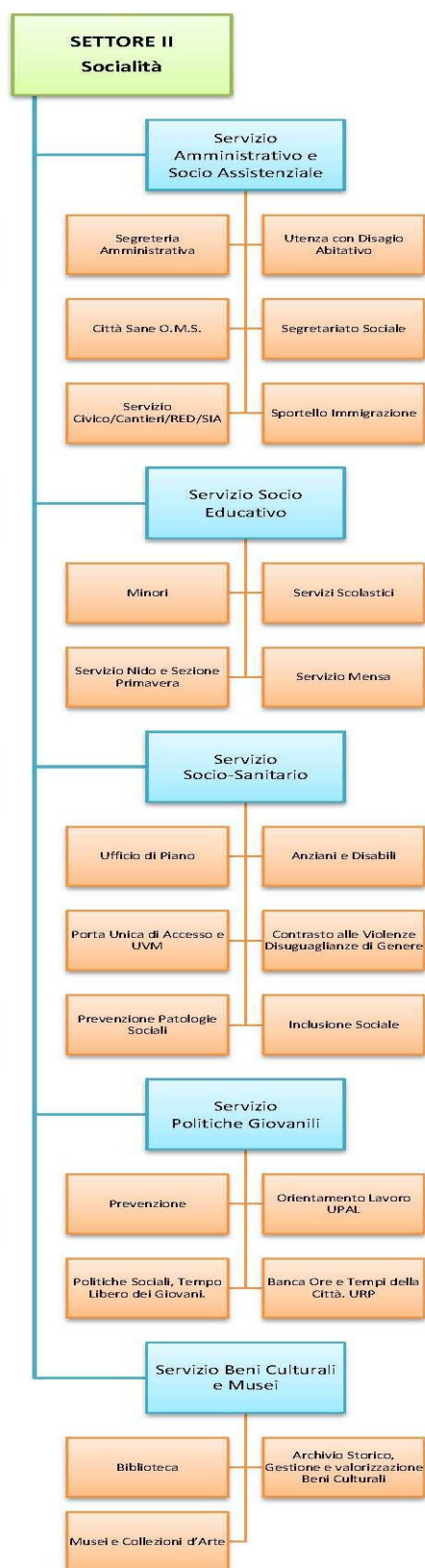

e alla stessa Dirigente è stata assegnata **la 4^ Area Autonoma**: Prevenzione e promozione Benessere adolescenti e giovani. - Servizio Psicologico nelle scuole; - Programma di assistenza post penitenziaria -CAV (centro antiviolenza) e promozione parità di genere.

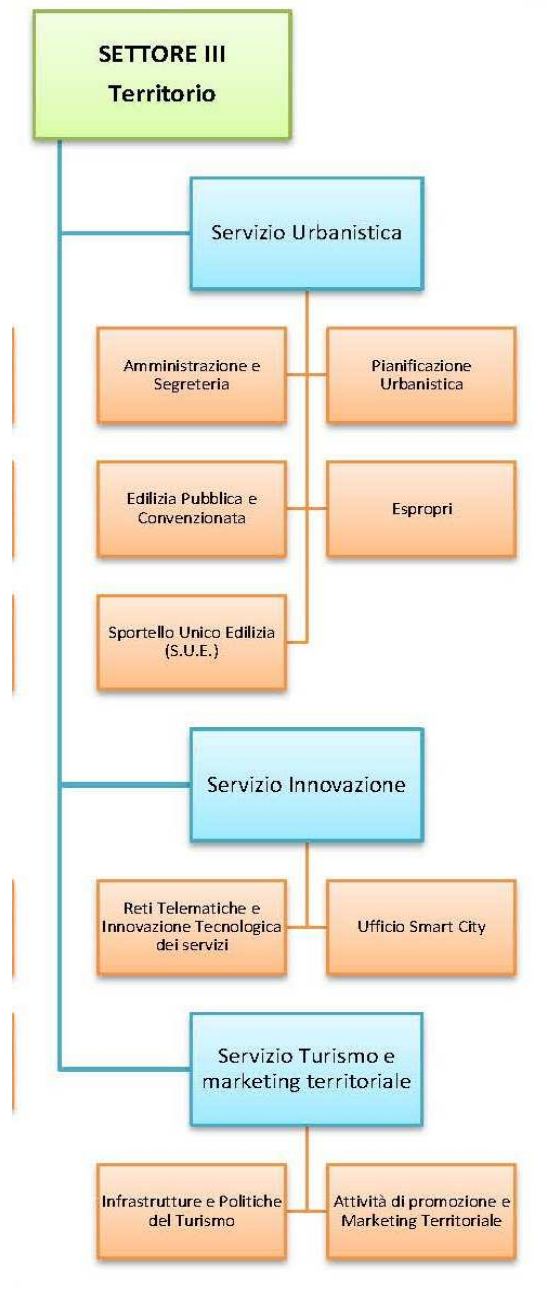

e allo stesso Dirigente è stata assegnata la 2^ Area Autonoma

Area 2
UFFICIO PROGRAMMAZIONE E
PROGETTAZIONE IMPIANTI -
OPERE PUBBLICHE E
PROGETTAZIONI COMPLESSE E
TECNOLOGICHE

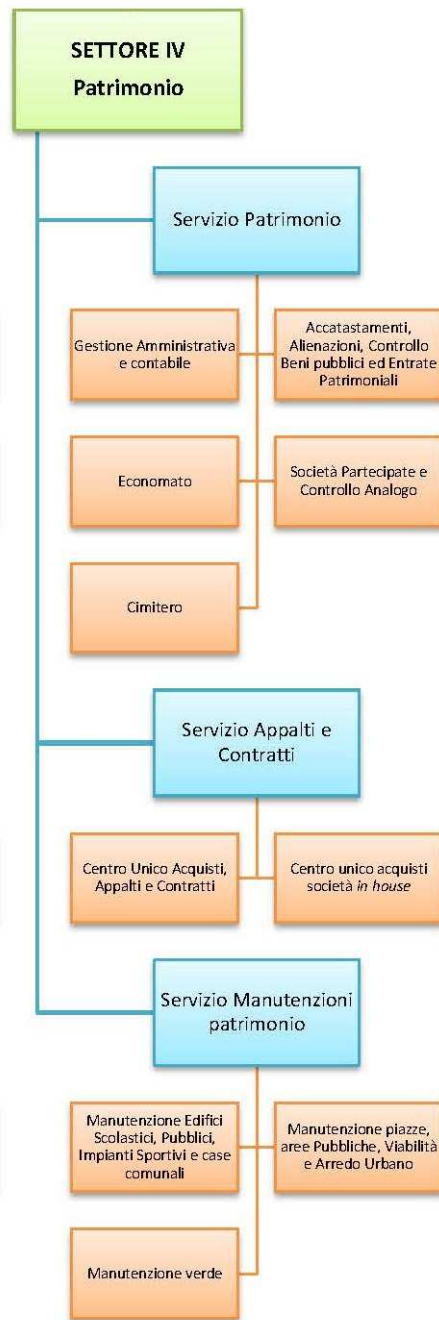

e allo stesso Dirigente è stata assegnata la **3^a Area Autonoma**: Servizio Avvocatura – Contenzioso.

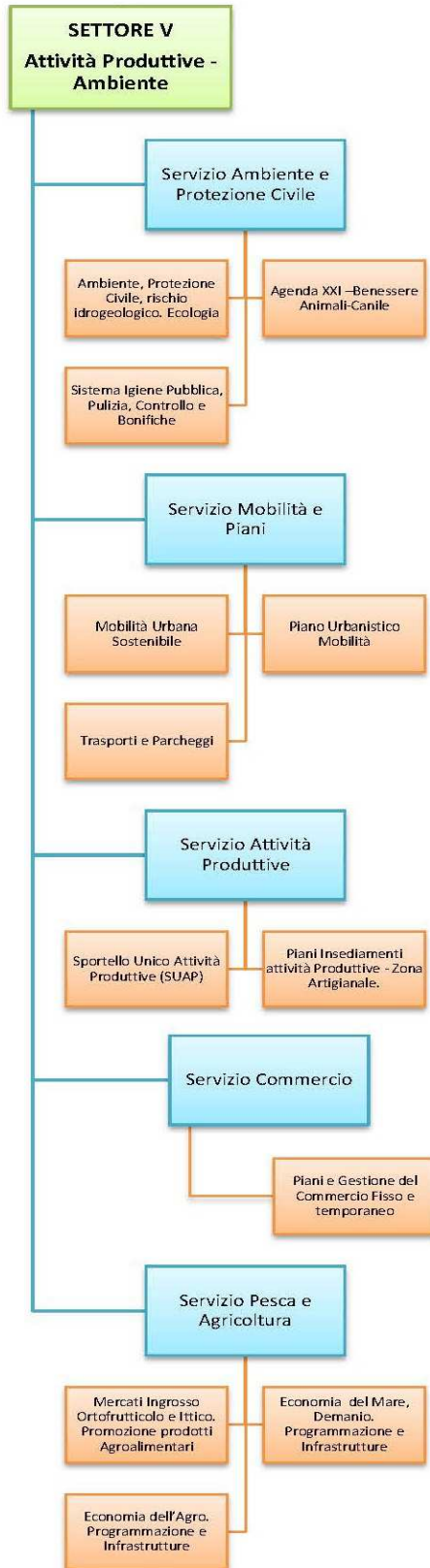

RISORSE UMANE al 1 gennaio 2020:

CATEGORIA DI INQUADRAMENTO	PROFILO PROFESSIONALE	Personale in servizio al 1/01/2020
	Dirigenti	4
D3	Funzionario Tecnico	1
	Funzionario Amministrativo	1
	Funzionario Pedagogo	1
D1	Istruttore Direttivo Amministrativo	16
	Istruttore Direttivo (Biologa)	1
	Istruttore Direttivo Culturale	1
	Istruttore Direttivo Contabile	4
	Istruttore Direttivo Tecnico	6
	Istruttore Direttivo Vigilanza	2
	Assistente Sociale	8
C1	Istruttore di Vigilanza	48
	Istruttore Amministrativo	38
	Istruttore Tecnico	13
	Istruttore contabile	3
	Insegnante	1
	Educatore Asilo Nido	7
B3	Collaboratore Amministrativo	8
	Collaboratore Tecnico	4
B1	Esecutore Amministrativo	33
	Esecutore Tecnico	1
A1	Operatore	20
		221

La spesa sostenuta nell'anno 2019 per il personale dipendente è la seguente:

	Media 2011/2013	Rendiconto 2019
Spese macroaggregato 101	10.420.943,67	8.838.984,82
Spese macroaggregato 103	34.087,67	15.857,60
Irap macroaggregato 102	685.815,33	556.286,43
Altre spese reiscrizione imputate all'esercizio successivo	323.322,00	0
Altre spese: rimborso spese personale comandato		70.150,73
Totale spese di personale (A)	11.464.168,67	9.481.279,58
Componenti escluse (B)	1.549.421,17	1.669.223,61
Componenti assoggettate al limite di spesa A-B	9.914.747,50	7.812.055,97

3.2.2 – Risorse strumentali

L'ambito di analisi interna riconducibile alle risorse strumentali è attinente alla ricognizione delle infrastrutture, tecnologiche e non, strumentali al raggiungimento degli obiettivi. Nella tecnologia sono ricompresi non solo il fattore materiale di supporto ai processi e ai sistemi informatici, ma anche i "fattori immateriali".

INFRASTRUTTURE INFORMATICHE

Le postazioni informatiche in dotazione a ciascun servizio: pc, monitor, scanner, fotocopiatori, stampanti.

GRADO DI INFORMATIZZAZIONE

Il grado di informatizzazione dell'attività degli uffici comunali è adeguato. Ogni dipendente dispone di una postazione di lavoro autonoma con dotazione completa della strumentazione necessaria.

L'attività dei seguenti uffici è interamente gestita tramite appositi software gestionali:

UFFICI	SOFTWARE GESTIONALE
Ufficio protocollo	Protocollo informatico
Uffici demografici	Anagrafe Stato civile Elettorale Giudici popolari Leva
Ufficio segreteria	Albo Pretorio Amministrazione Trasparente Atti Amministrativi Atti di liquidazione
Ufficio ragioneria	Contabilità finanziaria Contabilità IVA Inventario beni Mutui Economato Fatturazione elettronica
Ufficio personale	Gestione presenze Gestione economica personale
Ufficio tributi	Gestione IUC Imu-Tasi-Tari Tributi minori
Ufficio Lavori Pubblici	Gestione Opere Pubbliche
Ufficio Territorio	SIT - SUE
Ufficio Attività Produttive	SUAP

3.2.3 – Risorse economiche

Al 31/12/2019 la situazione contabile e il saldo di cassa sono i seguenti:

		GESTIONE		
		RESIDUI	COMPETENZA	TOTALE
Fondo cassa al 1° gennaio				39.783.511,14
RISCOSSIONI	(+)	13.632.894,80	116.968.967,05	130.601.861,85
PAGAMENTI	(-)	9.364.775,16	127.052.501,61	136.417.276,77
SALDO DI CASSA AL 31 DICEMBRE	(=)			33.968.096,22
PAGAMENTI per azioni esecutive non regolarizzate al 31 dicembre	(-)			0,00
FONDO DI CASSA AL 31 DICEMBRE	(=)			33.968.096,22
RESIDUI ATTIVI	(+)	65.460.323,19	42.510.823,07	107.971.446,26
<i>di cui derivanti da accertamenti di tributi effettuati sulla base della stima del dipartimento delle finanze</i>				0,00
RESIDUI PASSIVI	(-)	10.794.263,79	18.762.745,83	29.557.009,62
FONDO PLURIENNALE VINCOLATO PER SPESE CORRENTI	(-)			7.832.486,77
FONDO PLURIENNALE VINCOLATO PER SPESE IN CONTO CAPITALE	(-)			59.807.251,49
RISULTATO DI AMMINISTRAZIONE AL 31 DICEMBRE AL 31/12/2018	(=)			44.742.794,60

SEZIONE 4: OBIETTIVI STRATEGICI e OBIETTIVI OPERATIVI

Contenuto della sezione

L'Amministrazione Comunale di Molfetta, nella responsabile continuità istituzionale e mossa dal programma di mandato e dalla valutazione dei dati e degli elementi emersi dall'analisi del contesto esterno ed interno effettuata nella sezione precedente, ha elaborato una progettazione e programmazione pluriennale nell'ambito delle risorse disponibili.

Gli obiettivi declinano l'orizzonte strategico nel triennio di riferimento e sono contenuti all'interno delle aree strategiche del piano.

Questa Amministrazione con atto C.C. n. 7 del 10 agosto 2017 ha preso atto delle proprie linee programmatiche di mandato per il periodo 2017-2022.

Esse sono uno strumento di programmazione che concretizza quanto portato all'approvazione dei cittadini tramite il programma elettorale.

Questo documento esplicita tutto quello che questa Amministrazione ha scelto per Molfetta e gli obiettivi ai quali l'apparato amministrativo deve tendere negli anni di mandato.

Con deliberazione della Giunta Comunale n. 18 del 24 gennaio 2020 è stato approvato il Piano delle Performance 2020-2022 nelle more di approvazione del bilancio di previsione 2020-2022 e con le risorse finanziarie di bilancio soggette ai vincoli normativi inerenti gli impegni di spesa e la gestione della spesa, ai sensi dell'art. 163 comma 1 del Dlgs. n. 267/2000. In considerazione dell'avvenuta approvazione del DUP e del bilancio finanziario 2020-2022 da parte del consiglio comunale con deliberazione n. 6 del 23/03/2020 è stato adeguato/modificato il Piano delle Performance già approvato con atto G.C. n. 18/2020, piano che con il presente documento viene ancora adeguato a seguito dell'approvazione delle variazioni di bilancio 2020-2022, del DUP e del Programma delle OO.PP. 2020-2022 con deliberazione C.C. n. 36 del 16/11/2020.

Le linee programmatiche costituiscono le direttive generali contenenti gli indirizzi strategici che l'Amministrazione intende perseguire nel triennio 2020-2022 e che sono stati già presentati nel Documento Unico di Programmazione (DUP) approvato con deliberazione C.C. n. 6 del 23/03/2020 e come successivamente aggiornato possono sintetizzarsi nelle seguenti aree strategiche:

Le aree strategiche	
1	Integrità – trasparenza – efficienza dell'azione amministrativa
2	Politiche di bilancio
3	Città per tutti e inclusione sociale
4	Città da promuovere e valorizzare
5	Sicurezza e legalità
6	Smart City

All'interno di ogni area strategica sono stati individuati gli obiettivi strategici da perseguire nel triennio 2020-2022 come di seguito:

Le aree strategiche e gli obiettivi strategici	
Area strategica	Obiettivi strategici
1 - Integrità – trasparenza – efficienza dell'azione amministrativa	1.1 – Promozione della cultura e dei valori della legalità 1.2 - Elevare l'efficienza della struttura amministrativa e l'efficacia dei servizi resi ai cittadini 1.3 - Amministrazione Trasparente 1.4 - Efficientamento servizi ai cittadini 1.5 - Controllo analogo Società Partecipate
2 - Politiche di bilancio e federalismo	2.1 – Ottimizzazione della gestione delle entrate tributarie e tasse comunali 2.2 – Controllo gestione del bilancio e Pagamenti 2.3 – Fatturazione elettronica attiva - PAGO PA
3- Città per tutti e inclusione sociale	3.1 – Migliorare le modalità di fruizione dei servizi sociali e scolastici 3.2 - Impulso alla prevenzione adolescenti e anziani 3.3 – Sperimentazione di nuove politiche per il lavoro e la formazione professionale
4 - Città da promuovere e valorizzare	4.1 – Pianificazione del territorio 4.2 – Miglioramento entrate da alienazioni e diritti di superficie e di

	proprietà 4.3 - Rivitalizzazione delle infrastrutture di interesse culturale 4.4 - Attuazione di strategie di riqualificazione urbana e di tutela ambientale 4.5 - Attuazione pianificazione portuale, commerciale e pescherecci, ristrutturazione mercato ittico, cantieri e approdo turistico 4.6 - Aggiornamento conto del Patrimonio 4.7 - Miglioramento delle Strutture Pubbliche 4.8 - Promozione della cultura e turismo
5 - Sicurezza e legalità	5.1 - Riorganizzazione ed innovazione della Polizia Locale 5.2 - Sicurezza sociale e stradale
6 - Smart City	6.1 - Impulso allo sviluppo sostenibile e alla tutela del territorio e dell'ambiente 6.2 - Attuazione infrastrutture Smart City 6.3 - Gestione partecipata del verde urbano e benessere animali 6.4 - Decorosità del territorio comunale 6.5 - Impulso allo sviluppo economico e alla competitività

All'interno degli obiettivi strategici sono stati individuati gli obiettivi operativi.

Gli obiettivi operativi hanno le seguenti caratteristiche:

- rilevanza e pertinenza rispetto ai bisogni della collettività, alla missione istituzionale, alle priorità politiche ed alle strategie dell'amministrazione così come definite precedentemente;
- specificità e misurabilità in termini concreti e chiari;
- idoneità a determinare un significativo miglioramento della qualità dei servizi erogati;
- riferibilità ad un arco temporale determinato, di norma corrispondente ad un anno;
- correlazione alla quantità e alla qualità delle risorse disponibili.

Il raggiungimento degli obiettivi assegnati con il presente Piano della Performance verrà considerato ai fini della misurazione e valutazione della performance individuale del Segretario Comunale, dei Dirigenti di Settore e del personale dipendente, secondo quanto previsto dal sistema di valutazione dell'Ente.

SEZIONE 5: OBIETTIVI GESTIONALI

Gli obiettivi gestionali sono assegnati al personale dipendente dell'area di appartenenza, come specifici obiettivi di gruppo e/o individuali, sotto la diretta responsabilità e controllo del Dirigente del Settore. Il loro conseguimento costituisce, per il dirigente e per i dipendenti, indicatore di performance relativo all'area di diretta responsabilità.

Gli obiettivi gestionali assegnati per l'anno 2020 per ciascun dirigente sono quelli descritti nei PEG con le corrispondenti risorse finanziarie assegnate nelle previsioni del bilancio finanziario 2020/2022 in gestione provvisoria, nonché quelli di competenza di ciascun settore descritti nell'organigramma ed assegnati.

SEZIONE 6: QUALITÀ DEI SERVIZI E TEMPI DEI PROCEDIMENTI

Nel presente piano delle performance si intende individuare i meccanismi di misurazione della qualità dei servizi, anche con la rilevazione dei tempi del procedimento amministrativo, articolandola secondo le quattro dimensioni di:

- a. "accessibilità". "Si intende la disponibilità e la diffusione di un insieme predefinito di informazioni che consentono, a qualsiasi potenziale fruitore, di individuare agevolmente e in modo chiaro il luogo in cui il servizio può essere richiesto, nonché le modalità per fruirne direttamente e nel minore tempo possibile.
- b. "tempestività". Si misura il "tempo che intercorre dal momento della richiesta al momento dell'erogazione del servizio. Una prestazione è di qualità se il periodo di tempo necessario all'erogazione è inferiore o uguale ad un limite temporale predefinito.
- c. "trasparenza". Si intende fare riferimento alla "disponibilità/diffusione di un insieme predefinito di informazioni che consente, a colui che richiede il servizio, di conoscere chiaramente a chi, come e cosa richiedere, in quanto tempo ed eventualmente con quali spese poterlo ricevere.

- d. "efficacia". Si misura la "rispondenza del servizio o della prestazione erogata a ciò che il richiedente può aspettarsi dallo stesso. Una prestazione si ritiene efficace se è erogata in modo formalmente corretto, è coerente con le aspettative fornite all'interessato al momento del contatto con l'ufficio, al quale è stata presentata la richiesta, e quindi rispetta compiutamente l'esigenza espressa dal richiedente medesimo.

Per il monitoraggio dei tempi del procedimento si è proceduto con la strutturazione del flusso, l'analisi dei passaggi intermedi e la quantificazione dei tempi, la determinazione del tempo complessivo.

Il set di servizi e di procedimento con monitoraggio dei tempi di conclusione è quello di seguito riportato.

SERVIZI CON RILEVAZIONE STANDARD QUALITA'

PROCEDIMENTI CON MONITORAGGIO TEMPO DI CONCLUSIONE	SERVIZI CON RILEVAZIONE STANDARD QUALITA'
Esercizio potere sostitutivo art. 2 comma 9 bis L.241/90	Protocollo Rilascio carte di identità, certificazioni ed autenticazioni Gestione adempimenti elettorali Tasse e Tributi – Imu – Tari Gestione sito web, sezione Amministrazione Trasparente Accesso Civico generalizzato Ristorazione sociale Biblioteca Contributo canone di locazione (L. 431/98) Sostegno al reddito Urp Trasporto scolastico Amministrazione trasparente Procedimenti edilizi – Scia – Cila – PdC Trasformazione Diritto di superficie Rilascio certificazioni urbanistiche Rilascio permessi a costruire Rilascio autorizzazioni paesaggistiche Servizio manutenzione immobili Programmazione e coordinamento attività culturali Ufficio legale e contenzioso Sport S.U.A.P. e attività produttive Rilascio libretto utenti motori agricoli Rilascio concessioni demaniali Marketing territoriale
Gestione richieste accesso civico	
Gestione segnalazione illeciti, whistleblower	
Protocollo	
Esame rendicontazione ed erogazione contributo a sostegno manifestazioni ed eventi	
Biblioteca	
Autorizzazione al funzionamento di strutture e servizi socio assistenziali	
Erogazione prestazioni a sostegno del reddito	
Iscrizione albo regionale associazioni di volontariato	
Contributi ordinari e straordinari di sostegno al reddito per nuclei familiari disagiati	
Cambio residenza	
Cambio abitazione	
Rilascio certificazioni storiche anagrafiche	
Separazioni e divorzi consensuali	
Trascrizione di atti di stato civile all'estero	
Rilascio carte di identità, certificazioni ed autenticazioni	
Rimpatrio cittadini residenti all'estero	
Iscrizione A.I.R.E	
Istanza di rateizzazione Tributi	
Istanza di autotutela Tributi	
rilascio titoli abilitativi espressi (Permessi di costruire)	
rilascio titoli abilitativi espressi (concessioni)	
rilascio certificazioni (certificati urbanistici, d'uso, idoneità alloggiativa)	
rilascio autorizzazioni paesaggistiche	
riscatto suoli in diritto di superficie	
Concessioni suolo pubblico	

I Dirigenti entro il 30 giugno di ogni anno devono relazionare all'RPCT sul rispetto dei termini del procedimento ed entro il 30 luglio di ogni anno di procedere alla eliminazione di eventuale anomalia anche sulla scorta della comunicazione pervenuta dagli Uffici.

SEZIONE 7: BENESSERE ORGANIZZATIVO ED AZIONI POSITIVE PER LA PARI OPPORTUNITA' E LA PREVENZIONE DELLE DISCRIMINAZIONI

Un ulteriore ambito di misurazione della performance dell'ente riguarda le pari opportunità. Al riguardo l'ente si è dotato di piano triennale di azioni positive, approvato con deliberazione della Giunta comunale n. 47 del 7/02/2020. Tale piano assunto per il triennio 2020-2022 prevede i seguenti obiettivi e azioni:

PROGETTI E AZIONI POSITIVE DA ATTIVARE

N. Azione	1
Titolo	Conciliazione fra vita lavorativa e privata
Destinatari	Tutti i lavoratori e le lavoratrici
Finanziamenti	Risorse dell'Ente eventuali
Obiettivo	Favorire politiche di conciliazione tra responsabilità professionali e familiari, ponendo al centro l'attenzione alla persona e contemperando le esigenze di organizzazione con quelle dei lavoratori
Descrizione intervento	Sperimentazione di tipologie di organizzazione flessibile del lavoro che tenga conto delle esigenze personali e di servizio
Strutture coinvolte nell'intervento	Amministrazione del Personale e strutture direttamente interessate
Tipologia azione	Rivolta prevalentemente all'interno dell'Ente
Periodo di realizzazione	Ogni qualvolta se ne presenti la necessità/opportunità

N. Azione	2
Titolo	Diffusione di una cultura di genere
Destinatari	Tutti i lavoratori e le lavoratrici
Finanziamenti	Risorse dell'Ente eventuali
Obiettivo	Sensibilizzare i/le lavoratori/trici sul tema delle pari opportunità, partendo dal principio che le diversità tra uomini e donne rappresentano un fattore di qualità e di miglioramento della struttura organizzativa e che è necessario rimuovere ogni ostacolo, anche linguistico che impedisca di fatto la realizzazione delle pari opportunità
Descrizione intervento	Utilizzo di un linguaggio di genere negli atti e documenti amministrativi che privilegi il ricorso a locuzioni prive di connotazioni riferite ad un solo genere qualora si intende far riferimento a collettività miste (ad es. "persone" al posto di "uomini", "lavoratori e lavoratrici" al posto di "lavoratori")
Strutture coinvolte nell'intervento	Strutture dell'Ente direttamente interessate
Tipologia azione	Rivolta prevalentemente all'interno dell'Ente
Periodo di realizzazione	Anni 2020 - 2022

N. Azione	3
Titolo	Formazione di Commissioni di concorso/selezione
Destinatari	Tutti i lavoratori e le lavoratrici
Finanziamenti	Risorse dell'Ente eventuali
Obiettivo	Garantire la presenza di donne nei ruoli e nelle posizioni in cui storicamente sono state sottorappresentate
Descrizione intervento	Nelle Commissioni dei concorsi e delle selezioni, salvi i casi di motivata impossibilità, dovrà essere riservata alle donne la partecipazione in misura pari ad 1/3
Strutture coinvolte nell'intervento	Amministrazione del Personale e strutture direttamente interessate
Tipologia azione	Rivolta prevalentemente all'interno dell'Ente
Periodo di realizzazione	Anni 2020 - 2022

N. Azione	4
Titolo	Promozione delle pari opportunità in materia di formazione, aggiornamento e qualificazione professionale
Destinatari	Tutti i lavoratori e le lavoratrici
Finanziamenti	Risorse dell'Ente eventuali
Obiettivo	Promuovere la cultura di genere a tutti i livelli e garantire una formazione mirata
Descrizione intervento	I piani di formazione dovranno tenere conto delle esigenze di ogni settore e consentire uguali possibilità alle dipendenti e ai dipendenti di frequentare i singoli corsi e i momenti formativi individuati, potranno essere adottate le seguenti misure: - articolazione in orari e sedi e modalità di somministrazione utili a renderli accessibili e conciliabili con gli obblighi familiari e gli orari di lavoro di part-time
Strutture coinvolte nell'intervento	Amministrazione del Personale e strutture direttamente interessate
Tipologia azione	Rivolta prevalentemente all'interno dell'Ente
Periodo di realizzazione	Anni 2020 - 2022

N. Azione	5
Titolo	Rientro dai congedi parentali o da lunghi periodi di assenza
Destinatari	Tutti i lavoratori e le lavoratrici
Finanziamenti	Risorse dell'Ente eventuali
Obiettivo	Favorire la possibilità di mantenere i contatti con l'ambiente lavorativo nei periodi di lunghe assenze dal lavoro per motivi vari (maternità, congedi parentali, aspettative) e facilitare il reinserimento e l'aggiornamento al momento del rientro del personale in servizio
Descrizione intervento	Individuazione di piani formativi/informativi o altre forme di sostegno che accompagnino i lavoratori e le lavoratrici nella fase di rientro al lavoro
Strutture coinvolte nell'intervento	Amministrazione del Personale e strutture direttamente interessate
Tipologia azione	Rivolta prevalentemente all'interno dell'Ente
Periodo di realizzazione	Ogni qualvolta se ne presenti la necessità

N. Azione	6
Titolo	Tutela dalle molestie e/o discriminazioni con promozione di indagine conoscitiva sul benessere organizzativo
Destinatari	Tutti i lavoratori e le lavoratrici
Finanziamenti	Risorse dell'Ente eventuali
Obiettivo	Evitare che si verifichino sul posto di lavoro situazioni conflittuali determinate da pressioni e molestie sessuali e/o discriminazioni
Descrizione intervento	Somministrazione di questionario al personale dipendente e coinvolgimento del CUG, della istituita Commissione delle pari opportunità e del RSPP
Strutture coinvolte nell'intervento	Amministrazione del Personale e strutture direttamente interessate
Tipologia azione	Rivolta prevalentemente all'interno dell'Ente
Periodo di realizzazione	Continuazione attività per gli anni 2020-2022

N. Azione	7
Titolo	Info pari opportunità sul sito istituzionale dell'Ente
Destinatari	Tutti i lavoratori e le lavoratrici
Finanziamenti	Risorse dell'Ente eventuali
Obiettivo	Promuovere la comunicazione e la diffusione di informazioni sul tema della pari opportunità
Descrizione intervento	Istituzione nel sito istituzionale dell'Ente di apposita sezione informativa sulla normativa e sulle iniziative in tema di pari opportunità
Strutture coinvolte nell'intervento	Amministrazione del Personale e strutture direttamente interessate
Tipologia azione	Rivolta prevalentemente all'interno dell'Ente
Periodo di realizzazione	Continuazione attività per gli anni 2020-2022

SEZIONE 8: PARTECIPAZIONI SOCIETARIE

Il regime delle partecipazioni societarie degli enti locali è stato interessato da un profondo rinnovamento per effetto del decreto legislativo 19.08.2016 n. 175, costituente testo unico in materia di società a partecipazione pubblica. Nell'esercizio della delega scaturente dall'articolo 18 della legge 124/2015, il citato testo unico, entrato in vigore il 23 settembre 2016, costituisce ora il riferimento unitario per le partecipazioni societarie degli enti pubblici, assumendo come criteri guida quelli della riduzione del numero delle partecipazioni e della limitazione delle stesse a fattispecie nelle quali ciò corrisponda a canoni di pertinenza con le funzioni istituzionali dell'ente, adeguatezza con i servizi da gestire, economicità nell'utilizzo di risorse pubbliche.

In tale prospettiva il testo unico non si limita a dettare norme in tema di costituzione di nuove società o di nuove partecipazioni, ma impone un continuo monitoraggio delle partecipazioni esistenti per verificarne la rispondenza ai citati canoni e, se del caso, l'attivazione di misure di razionalizzazione e/o dismissione.

L'art. 20, nell'imporre l'attività di verifica con cadenza annuale, individua esplicitamente le situazioni nelle quali scatta l'obbligo di razionalizzazione, fusione o cessione delle partecipazioni, con obbligo di verifica annuale sullo stato di attuazione.

Pur in pendenza di un percorso legislativo finalizzato alla revisione di tale decreto legislativo, in coerenza con pronunciamiento della corte costituzionale, il Comune di Molfetta con deliberazione consiliare n. 66 del 16/12/2019 ha provveduto alla revisione periodica delle partecipazioni pubbliche nelle seguenti:

Denominazione società	Codice fiscale società	Quota di partecipazione	Esito della rilevazione	Note
Azienda servizi municipalizzati srl (asm srl)	05396790726	100,00	mantenimento senza azioni di razionalizzazione	
Multiservizi Molfetta spa	05007270720	100,00	mantenimento senza azioni di razionalizzazione	
Mobilita' e Trasporti Molfetta srl (MTM srl)	05728040725	100,00	contenimento dei costi	In attuazione del Piano di Risanamento approvato
Sanb spa - Servizi Ambientali per il Nord Barese	07698630725	27,80	Piano di Risanamento	
Consorzio per lo sviluppo dell'area conca barese scarl	5436910722	7,50	mantenimento senza azioni di razionalizzazione	
Gac Terre di Mare scarl - Gruppo di Azione Costiera	7230180726	13,50	liquidazione	
Consorzio Sviluppo Aree Industriali (ASI)	00830890729	15,00	mantenimento senza azioni di razionalizzazione	
Gal Ponte Lama scarl - Gruppo di Azione Locale	6986040720	6,00	mantenimento senza azioni di razionalizzazione	

ed approvato il perimetro di consolidamento del bilancio con le società e le quote di partecipazione come di seguito costituito:

- 1) M.T.M s.r.l. al 100%
- 2) MOLFETTA MULTISERVIZI s.r.l. al 100%
- 3) A.S.M. AZIENDA SERVIZI MUNICIPALIZZATI s.r.l. al 100 %
- 4) S.A.N.B. s.p.a. al 27,80%
- 5) CONSORZIO SVILUPPO AREE INDUSTRIALI (ASI) al 15%.

Il Consiglio Comunale con deliberazione n. 37 del 16/11/2020 ha approvato il bilancio consolidato, ai sensi dell'allegato n.4/4 del d.lgs n. 118/2011, quale documento contabile a carattere consuntivo che rappresenta il risultato economico, patrimoniale e finanziario del "gruppo amministrazione pubblica", attraverso un'opportuna eliminazione dei rapporti che hanno prodotto effetti soltanto all'interno del gruppo, al fine di rappresentare le transazioni effettuate con soggetti esterni al gruppo stesso. Il bilancio consolidato è quindi lo strumento informativo primario di dati patrimoniali, economici e finanziari del gruppo inteso come un'unica entità economica distinta dalle singole società e/o enti componenti il gruppo, che assolve a funzioni essenziali di informazione, sia interna che esterna, funzioni che non possono essere assolte dai bilanci separati degli enti e/o società componenti il gruppo né da una loro semplice aggregazione." Le risultanze del conto economico consolidato per l'anno 2019 ha fatto registrare un risultato dell'esercizio di € 77.865.279,49 così determinato:

Risultato di esercizio aggregato	77.865.279,49
Rettifiche di consolidamento	0,00
Risultato economico consolidato	77.865.279,49
di cui: di pertinenza del gruppo	77.865.279,49
di cui: di pertinenza di terzi	0,00

e uno stato patrimoniale con un netto patrimoniale di € 272.617.844,78 così determinato:

Patrimonio netto aggregato	290.618.596,50
Rettifiche di consolidamento	18.000.751,72
Patrimonio netto consolidato	272.617.844,78
di cui: di pertinenza del gruppo	272.617.844,78
di cui: di pertinenza di terzi	0,00

ANDAMENTO DELLA GESTIONE DELLE SOCIETA' PARTECIPATE ANNO 2019

ANDAMENTO DELLA GESTIONE DELLA A.S.M. S.R.L

L'A.S.M. attiva nel settore dello smaltimento rifiuti secondo il modello in-house providing è partecipata al 100% dal comune che ne è il principale committente. Svolge la propria attività nel settore ambientale dove opera in qualità di affidatario "in house" dei servizi di igiene urbana e di gestione dei rifiuti urbani nel Comune di Molfetta e come impresa impegnata nel settore del recupero di rifiuti non pericolosi.

Sotto il profilo giuridico la società non controlla direttamente né indirettamente alcuna società, ma è sottoposta a direzione e coordinamento dell'unico socio e committente Comune di Molfetta.

L'esercizio chiuso al 31/12/2019 riporta un risultato positivo pari a Euro 4.053,00. La gestione d'esercizio è stata caratterizzata, dal punto di vista operativo, da:

- Potenziamento del nuovo sistema di raccolta dei rifiuti urbani e speciali assimilati basato sul PaP con integrazione e realizzazione di sei "Nodi di Raccolta": oltre ai tre realizzati nel corso del 2018, nel corso del 2019 ne sono stati realizzati ulteriori tre. Si tratta di strutture "dedicate" (accessibili solo mediante chiavetta elettronica che viene rilasciata solo ai conduttori di utenze ubicate nell'agro) e videosorvegliate, all'interno delle quali sono presenti i contenitori necessari e sufficienti a disfarsi di tutti i tipi di rifiuti urbani;
- Emanazione, da parte dell'AGER, di disposizioni concernenti il conferimento della frazione organica raccolta separatamente (FORSU), che hanno profondamente condizionato l'attività aziendale. L'Autorità Regionale (AGER) ha ordinato all'ASM di conferire quota parte della FORSU (già destinata all'impianto della TERSAN Puglia di Modugno) alla stazione di trasferimento della società ECODAUNIA, sita in Cerignola, affinché la stessa trasferisse i rifiuti in questione ad altri impianti ubicati fuori regione. Tale ordine ha determinato un maggior costo di conferimento a fronte del quale la medesima Autorità si è impegnata a versare un contributo ai Comuni. La situazione descritta ha inevitabilmente generato maggiori costi di gestione che dovranno essere coperti dagli effetti della deliberazione della Giunta Regionale (cfr. la DGR n. 1283 del 09/07/2019) che ha destinato parte dell'avanzo di amministrazione ai Comuni che (come Molfetta) si sono trovati a fronteggiare maggiori costi per il conferimento della propria FORSU ad impianti ubicati fuori regione.
- Espletamento di gare per l'acquisto di attrezzature e l'esecuzione di lavori all'utilizzo in sicurezza dell'impianto di selezione (rifacimento di pavimentazioni) ed al pieno utilizzo della piattaforma attrezzata della contrada "Coda della Volpe" (rifacimento piazzale, realizzazione secondo cancello, installazione pesa a ponte).

Il massiccio ricorso al lavoro interinale, che aveva caratterizzato gli anni 2016, 2017 e 2018 è cessato nel corso del 2019, e precisamente dall'1 aprile 2019, quando ASM utilizzando la graduatoria risultante dalla selezione ad evidenza pubblica avviata nel 2018, ha finalmente potuto procedere ad assunzioni dirette;

Termine alla scadenza naturale (31/12/2019) dell'affidamento "ponte", in favore della TRA.SMA.R., relativo alla gestione dell'impianto di selezione dei rifiuti secchi provenienti da raccolta differenziata, di proprietà di ASM. In realtà le procedure di chiusura dell'appalto si sono rivelate particolarmente complesse, per cui si è reso necessario "utilizzare" il "quinto d'obbligo" contrattualmente previsto e pertanto prorogare l'appalto di ulteriori quattro mesi (fino al 30 aprile 2020).

La gestione economico-finanziaria è stata inoltre caratterizzata dai seguenti elementi:

I ricavi correlati alla cessione di materiali recuperabili hanno conosciuto una flessione, sia in ragione di una leggera riduzione delle quantità recuperate, sia per il crollo di alcuni mercati dei materiali di riciclo (in particolare della carta e del cartone).

Nel corso del 2019 è stato raggiunto un indice di raccolta differenziata del 70,34% a fronte di un valore del 70,87% del 2018. Da quanto sopra discende che i costi del servizio collegati alle maggiori quantità da smaltire nel corso del 2019, sono sensibilmente aumentati, a fronte di un corrispettivo rimasto immutato.

Va inoltre citato l'intenso abbandono di rifiuti (sia nelle strade urbane che nelle periferie, che nell'agro), che comporta ulteriori costi aggiuntivi.

A fronte delle maggiori spese sostenute e dei minori introiti da riciclo il pareggio di bilancio viene raggiunto non solo grazie a quanto previsto nel contratto di servizio, ma anche grazie a sopravvenienze attive per i cui dettagli si rimanda alla Nota Integrativa allegata al Bilancio societario 2019.

ANDAMENTO DELLA GESTIONE DELLA MOLFETTA MULTISERVIZI S.R.L.

La Molfetta Multiservizi Srl opera nell'ambito della gestione dei servizi pubblici di natura manutentiva svolti per conto del Comune di Molfetta.

In particolare la società esegue:

- servizi di pulizia degli immobili comunali, uffici ed impianti sportivi,
- manutenzione delle aree, giardini e parchi destinati a verde pubblico cittadino,
- manutenzione dei marciapiedi e strade,
- manutenzione della segnaletica stradale orizzontale e verticale,
- gestione del rifugio sanitario per cani randagi e del bacino di stabulazione,
- gestione dei parcheggi a pagamento,
- manutenzione degli impianti di pubblica illuminazione e degli impianti interni degli immobili comunali.

La gestione dell'esercizio 2019 è stata caratterizzata dal regolare svolgimento dei servizi affidati dal Comune di Molfetta e dal punto di vista economico-finanziario, la società ha chiuso l'esercizio con un risultato positivo di € 64.135,00.

I ricavi 2019 hanno subito un lieve incremento in termini assoluti di € 11.150,28, che in termini percentuali è pari allo 0,41% rispetto all'esercizio precedente. Tale lieve incremento è determinato dall'avvio nel mese di dicembre 2019 del nuovo servizio relativo alla gestione dell'impianto di parcheggio automatizzato realizzato nell'area antistante il Seminario Diocesano di Molfetta.

Gli altri settori rimangono pressoché stabili. In particolare:

- Manutenzione impianti pubblica illuminazione: si segnalano oltre ai lavori di ordinaria manutenzione, i lavori di ampliamento degli impianti di contrada Mino, Pareti nuovo, e androne macina;
- Manutenzione strade: il fatturato è aumentato, in quanto grazie all'integrazione dei lavoratori somministrati, la società è stata in grado di effettuare maggiori interventi;
- Gestione canile: il fatturato è diminuito, in quanto si è ridotto il numero dei cani ricoverati presso il canile e la zone di stabulazione comunali;
- Proventi contratto di service: in questo esercizio è stato fatturato il rimborso parziale degli oneri derivanti dal contratto di service infragruppo derivante dall'Accordo Quadro con la società correlata MTM (Mobilità e Trasporti Molfetta).

Tra gli eventi di rilievo dell'esercizio si evidenzia che:

- nel mese di aprile, la società ha operato una trasformazione della forma sociale, che da società per azioni, è diventata società a responsabilità limitata. Tutto ciò al fine di rendere più snella e funzionale la struttura gestionale/amministrativa/finanziaria, oltre a rendere possibile un netto contenimento dei costi a livello di governance. Infatti si è incluso in un unico organismo il controllo legale e contabile, con il rinnovo dell'organo di controllo nel mese di maggio.
- nel mese di ottobre, è stato approvato il Regolamento per l'assunzione del Personale, che ha stabilito termini e modalità di reclutamento per le nuove unità lavorative. Questo documento è stato prodromico alla redazione dell'Avviso Pubblico per il Bando di selezione e formazione di n. 6 graduatorie per i lavoratori da assumere a tempo determinato/indeterminato, che è stato pubblicato a febbraio 2020.
- durante l'esercizio 2019 è stato definito il risarcimento del furto dell'autotelaio scarrabile, rubato nel mese di ottobre 2018, ottenendo il pieno riconoscimento del costo d'acquisto del mezzo (€ 140.000) da parte della compagnia assicuratrice, la cui manifestazione finanziaria è avvenuta a febbraio 2020.
- è stato presentato all'Amministrazione Comunale un progetto relativo alla realizzazione di un impianto automatizzato degli accessi presso il Mercato Ortofrutticolo il cui contratto relativo alla gestione del servizio è attualmente in via di definizione.

ANDAMENTO DELLA GESTIONE DELLA M.T.M MOBILITA' E TRASPORTI Srl

La M.T.M. MOBILITA' E TRASPORTI svolge la propria attività nel settore dei TPL (Trasporti Pubblici Locali) mediante contratto di servizio con l'Ente Comune di Molfetta, che assume anche la qualifica di unico socio.

Il risultato economico d'esercizio consiste in un utile di € 672,00. I fatti di rilievo verificatisi nel corso dell'esercizio sono i seguenti:

- Raggiungimento degli obiettivi indicati nel piano di riorganizzazione
- Ampliamento delle attività e dei servizi offerti
- Aumento della vendita dei biglietti e dell'utenza.

La Società in perfetta linea con il piano industriale ha provveduto a porre in esercizio sin dal 1° luglio 2018 due nuovi bus "Mercedes Sprinter". Nella stessa data sono partite le nuove linee come previste dal piano industriale

e dal Consiglio Comunale. Nella prima fase sono state attuate in via sperimentale, recependo le criticità tutte dagli utenti, attraverso una campagna ad hoc chiamata "aiutateci a migliorare". Conclusa questa fase durata circa 4 mesi sono state avviate le nuove linee corrette, ad oggi in esercizio.

Contestualmente è stata rivista la campagna mediatica di informazione agli utenti, riprogettando il sito, facebook, ecc.. al fine di rendere visibile il servizio, e stimolare anche l'utenza più giovane. Sono state rideterminate tutte le fermate ed attrezzate con nuove paline (116), posti gli orari nuovi e le nuove percorrenze, oltre quelle visibili sul sito e su facebook.

Con il rinnovo del parco automezzi si è registrato un certo equilibrio economico determinato da minori costi di manutenzione e di carburante, maggiori entrate derivanti dall'aumento dei TDV venduti. Inoltre si sta lavorando per l'attivazione dei nuovi canali di ricavo come la pubblicità sui mezzi e paline, con la predisposizione già degli atti di gara. Nella sostanza si stanno rendendo applicati gli obiettivi indicati nel piano industriale. E' stato mantenuto anche per il 2019 l'accordo per una linea festiva diretta per il Puglia Outlet Village. E' stata avviata anche la convenzione stipulata con Trenitalia S.p.A. finalizzata alla vendita da parte della stessa di titoli di viaggio dei servizi di trasporto pubblico urbano della società MTM del territorio comunale di Molfetta, in combinazione ad alcuni servizi ferroviari. Tale convenzione oltre ad incrementare i ricavi da titoli di viaggio, ha portato una visibilità nazionale della società, ed ulteriori servizi all'utenza (acquisti biglietti online, acquisti biglietti in tutti i comuni d'Italia serviti da Trenitalia, possibilità di trovare coincidenze tra treni e bus TPL, ecc...) favorendo il concetto di intermodalità.

Di particolare menzione è quanto accaduto nella vendita dei biglietti che denota sia un maggiore utilizzo dei mezzi pubblici che una contrazione del fenomeno dell'evasione: nel 2019 è stata raggiunta una media mensile pari a circa € 15.000,00 valori in assoluto mai raggiunti dalla MTM sin dall'inizio dell'attività.

Nel corso dell'esercizio l'azienda ha collaborato con il Comune alla preparazione degli atti per la partecipazione alla selezione regionale "SMART GO CITY" per interventi finalizzati al rinnovo del parco automobilistico del TPL urbano, a valere sull'azione 4.4 del POR FESR Puglia 2014/2020. Il Comune, risultato assegnatario di tali risorse finanziarie, ha bandito gli atti di gara per la fornitura di n. 3 autobus per il trasporto di persone, di tipo urbano.

ANDAMENTO DELLA GESTIONE DELLA SANB SPA

La SANB è la società per azioni costituita dai Comuni aderenti all'ARO 1/BA (Ambito di raccolta ottimale definito all'interno dell'ATO), Molfetta, Bitonto, Corato, Terlizzi e Ruvo di Puglia per l'espletamento in maniera integrata dei servizi di raccolta e smaltimento dei rifiuti. Il Comune di Molfetta detiene il 27,8% del capitale sociale definito complessivamente in 100.000 euro. Lo svolgimento del servizio di spazzamento e raccolta rifiuti in maniera integrata non è una scelta discrezionale ma deriva da diverse norme di legge, in particolare nel D.L. 138/2011, convertito nella L. 14/09/2011, n. 148 (artt. 3bis e 13) e nella L.R. Puglia 28/08/2012, n. 24 modificata dalla L.R. Puglia 04/08/2016, n. 20.

Dal punto di vista gestionale la S.A.N.B. s.p.a., ha visto ritardare l'avvio della propria attività per problematiche connesse al mutevole quadro normativo (entrata in vigore del TUSP e sue successive modifiche) e alla valutazione delle modalità di subentro della nuova società nella gestione dei servizi già affidati dai singoli Comuni. Tale ritardo ha portato alla obbligatoria fase di liquidazione ex art. 2484, co. 1 punto 4) e 2447 del codice civile avendo le spese (remunerazione di organi sociali obbligatori e per i costi di una perizia) eroso il capitale sociale facendolo scendere al di sotto del minimo legale.

Con deliberazione di Consiglio Comunale n. 52 del 15.10.2019 il Comune di Molfetta ha deliberato di procedere alla ricapitalizzazione della Società stante l'intento, condiviso con gli altri Comuni dell'ARO 1/BA, di revocare la liquidazione della società e di ricostituire il capitale eroso per perdite pregresse allo scopo di rendere la società operativa.

In conseguenza di ciò, in data 18 dicembre 2019 l'Assemblea societaria in sede straordinaria ha revocato lo stato di liquidazione. Poiché ai sensi dell'art. 2487-ter C.C. la revoca ha effetto solo dopo sessanta giorni dall'iscrizione nel Registro delle imprese della relativa deliberazione, si è proceduto alla redazione del bilancio a tutto il 2019 con i criteri previsti per le società in liquidazione.

Il risultato d'esercizio consiste in una perdita d'esercizio di euro 14.919,00.

La società è entrata nella fase gestionale operativa in data 01.08.2020 svolgendo il proprio servizio in alcuni comuni dell'ARO 1/BA. Il servizio nel Comune di Molfetta partirà solo dopo che saranno definite alcune questioni operative tutt'ora in sospeso.

ANDAMENTO CONSORZIO ASI

Il Consorzio ASI Bari è un Ente pubblico economico costituito il 13.02.1960 ai sensi dell'articolo 21 della Legge 29.07.1957 n. 634, e svolge un ruolo pubblico volto, in linea con il Piano Territoriale di Coordinamento, a mettere in atto attività espropriative, di progettazione, realizzazione e gestione di aree attrezzate che favoriscano l'insediamento di iniziative industriali, artigianali e commerciali.

Ne sono parte i Comuni di Bari, Bitonto, Giovinazzo, Modugno e Molfetta, la Città metropolitana, la Confederazione degli industriali di Bari e la CCIAA di Bari.

Il Comune di Molfetta detiene una quota del 15% del Capitale.

La gestione ordinaria non ha evidenziato fatti di rilievo da segnalare e si è chiusa con un utile d'esercizio di € 22.014,00, caratterizzato da ammortamenti per € 1.357.446,00 ed accantonamenti per rischi ammontati ad € 416.387,00.

In ordine alle Società partecipate in misura minoritaria dal Comune di Molfetta e non rientranti nel Perimetro di consolidamento si riporta quanto di seguito.

Consorzio per lo sviluppo dell'area Conca Barese - Scarl

Il Consorzio per lo Sviluppo dell'Area Conca Barese nasce il 30 novembre 1999 sotto forma di società consortile a responsabilità limitata mista pubblico privata, senza fini di lucro, come "Patto Territoriale" quale espressione del partenariato sociale, consistente nell'accordo tra più soggetti (enti locali, soggetti pubblici operanti a livello locale, rappresentanze locali delle categorie imprenditoriali) per l'attuazione di un programma di interventi nei settori dell'industria, agroindustria, agricoltura, pesca, servizi, turismo e del recupero e utilizzo dei beni ambientali culturali e storico artistici.

Il Consorzio per lo Sviluppo dell'Area Conca Barese, pertanto, eroga finanziamenti a fondo perduto, per il tramite della Cassa DD.PP., alle Amministrazioni Comunali socie che hanno ottenuto un decreto di attribuzione di risorse da parte del Ministero dello Sviluppo Economico. Si precisa che l'art. 26 comma 7 del d.lgs n. 175 del 19/08/2016 stabilisce che: "sono fatte salve, fino al completamento dei relativi progetti, le partecipazioni pubbliche nelle società costituite per il coordinamento e l'attuazione dei patti territoriali e dei contratti d'area per lo sviluppo locale, ai sensi della delibera Cipe 21 marzo 1997".

GAC Terre di Mare scarl

In merito al GAC Terre di Mare scarl, si tratta di un Gruppo di Azione Costiera - ente giuridico composto dal raggruppamento di enti locali, partenariato pubblico e privato, ed associazioni di categoria, costituito nel 2011, e finalizzato a mantenere la prosperità economica e sociale, preservare e sostenere l'occupazione, favorire la qualità dell'ambiente costiero e favorire la cooperazione nazionale e transnazionale, nel quadro di una strategia globale di sostegno all'attuazione degli obiettivi della politica comune della pesca. Il GAC Terre di Mare è una società consortile a responsabilità limitata riconosciuta dalla Regione Puglia con l'iniziativa comunitaria "Sviluppo sostenibile delle zone di pesca", Asse IV del Fondo Europeo per la Pesca. Il GAC Terre di Mare è costituito da un partenariato composto da soggetti pubblici - Comune di Molfetta, Bisceglie e Giovinazzo, associazioni di categoria del settore della pesca e settori rappresentativi della realtà economica, sociale e ambientale del territorio.

La società è stata costituita in attuazione dell'art. 34 del regolamento CE n. 1303/2013 - Gruppi di azione locale (art. 4, co. 6).

Il GAC ha concluso la sua programmazione e quindi le sue attività il 31/12/2015. In merito alla nuova programmazione comunitaria 2014/2020 dei Fondi Strutturali, la Regione Puglia ha scelto di attuare lo sviluppo locale di tipo partecipativo attraverso l'approccio multi-fondo e, dunque, con il sostegno congiunto di due fondi: FEAMP e FEASR. Lo sviluppo locale di tipo partecipativo (CLLD) si basa su una progettazione e gestione degli interventi per lo sviluppo da parte degli attori locali che si associano in una partnership di natura mista (pubblico-privata) e affidano un ruolo operativo (gestionale e amministrativo) al GAL, il quale deve elaborare un Piano di Azione Locale per tradurre gli obiettivi in azioni concrete dotandosi di una struttura tecnica in grado di effettuare tali compiti. Considerando che il fondo capofila è il FEASR, la Regione Puglia intende continuare a sostenere soltanto i GAL, mentre i GAC non sono più oggetto di finanziamento. Tale soluzione allo scopo di produrre economie in materia di costi e di sviluppare per il Comune ulteriori possibilità di intercettare finanziamenti non solo l'agricoltura e la pesca, ma lo sviluppo complessivo economico e sociale del territorio.

Il Comune di Molfetta detiene una partecipazione nella società consortile GAC Terre di mare pari al 13,50%. Le restanti quote di capitale sociale sono così suddivise, per quanto attiene i soggetti pubblici:

9.50% Comune di Bisceglie

9.50% Comune di Giovinazzo

4.50% Provincia di Bari

4.50% Provincia BAT

0.50% A.N.C.I. Puglia;

per un totale del 42%. Un ulteriore 38% è detenuto da soggetti rappresentativi della pesca e dell'acquacoltura, mentre il restante 20% appartiene ad altri soggetti rappresentativi della realtà sociale, economica ed ambientale.

ESITO DELLA RAZIONALIZZAZIONE

Per questa società, costituita in attuazione dell'art. 34 del regolamento CE n. 1303/2013 - Gruppi di azione locale, contemplati dall'art. 4, co. 6 TUSP, non si applicano le disposizioni di razionalizzazione ex art. 20 TUSP per espressa previsione comma 6-bis dell'art. 26 del TUSP, introdotto dal comma 724 dell'art. 1 della Legge di Bilancio 2019. Comunque, come già riportato, il GAC terre di mare è in liquidazione per avvenuto conseguimento dell'oggetto sociale. Per motivi collegati alla durata delle misure di finanziamento e relativa rendicontazione, la conclusione della liquidazione è prevista nel 2021.

GAL (Gruppo di Azione Locale) PONTE LAMA scarl

Il GAL PONTE LAMA scarl, è una società consortile a responsabilità limitata con sede in Bisceglie già costituita con partecipazione dei Comuni di Bisceglie e Trani oltre a partner privati, operante, in coerenza con il proprio scopo sociale e con la strategia di sviluppo territoriale, in relazione al ciclo di programmazione comunitaria. Detta Società è risultata beneficiaria di finanziamento per il piano di azione locale 2007/2013 e intende partecipare e candidarsi all'attivazione e/o gestione di programmi cofinanziati dei fondi S.I.E. e/o iniziative comunitarie. La società è stata costituita in attuazione dell'art. 34 del regolamento CE n. 1303/2013 - Gruppi di azione locale (art. 4, co. 6).

Con Deliberazione del Commissario Straordinario n. 27 del 14/9/2016 si stabiliva l'adesione del Comune di Molfetta al partenariato proponente il Nuovo Piano di Azione Locale a valere sulla programmazione 2014-2020-PSR Regione Puglia, la partecipazione alla compagine societaria del GAL Ponte Lama scarl mediante sottoscrizione di una quota del capitale sociale pari a € 1.500,00e se ne approvava lo Statuto Societario ivi allegato.

Con successiva determinazione dirigenziale n. 832 del settore Programmazione Economico-finanziaria e fiscalità, in data 30/09/2016, n. settoriale 76, si è proceduto all'impegno di spesa ed a disporre il materiale versamento della quota sociale.

ESITO DELLA RAZIONALIZZAZIONE

Per questa società, costituita in attuazione dell'art. 34 del regolamento CE n. 1303/2013 - Gruppi di azione locale, contemplati dall'art. 4, co. 6 TUSP, non si applicano le disposizioni di razionalizzazione ex art. 20 TUSP per espressa previsione comma 6-bis dell'art. 26 del TUSP, introdotto dal comma 724 dell'art. 1 della Legge di Bilancio 2019.

SEZIONE 9: CONCLUSIONI

L'intento del Piano della Performance vuole essere quello di garantire affinché la macchina comunale attraverso l'individuazione degli obiettivi strategici e operativi possa erogare in termini sia di efficacia, efficienza ed economicità che di trasparenza ed integrità, servizi interni ed esterni che, in un momento così difficile dal punto di vista economico, risulta sempre più complesso sostenere.

Il piano è parte integrante e concorre, unitamente ai controlli interni ed alla trasparenza, alla formazione e applicazione del Piano Anticorruzione Comunale.

Il piano è stato strutturato e declinato in obiettivi a cascata che permettono ai cittadini di verificare l'attuazione, ma anche di valutare l'impatto che ne deriva rispetto al complesso dei bisogni e delle aspettative, ed è stato realizzato in un'ottica di miglioramento continuo e quindi, suscettibile di modifiche, correzioni e ritocchi.

Il piano vuole indicare un percorso sul quale misurarsi costantemente per verificarne la rispondenza alle esigenze della Comunità e la coerenza con le traiettorie di sviluppo e crescita economica, ma anche sociale e culturale. Gli obiettivi ed i target posti sono strumenti di controllo sull'andamento della complessa macchina amministrativa e burocratica; la rappresentazione alla Comunità vuole rappresentare un fattore di coinvolgimento positivo nella ricerca di soluzioni e nella condivisione di scelte spesso difficili.



Piano della *Performance* Organizzativa preventivo triennio 2020-2022

OBIETTIVI STRATEGICI

E

OBIETTIVI OPERATIVI

2^ Aggiornamento

Piano della *Performance* Organizzativa
preventivo triennio 2020-2022

Struttura				Segretario Generale						
Dirigente/i				Irene dott.ssa Di Mauro - Segretario Generale						
AREA STRATEGICA N. 1				Integrità - trasparenza - efficienza dell'azione amministrativa						
OBIETTIVO STRATEGICO TRIENNALE N° 1.1:				Promozione della cultura e dei valori della legalità						
Obiettivo operativo n° 1.1.1				Prevenzione dei casi di corruzione, controllo e miglioramento dei processi amministrativi		peso 1				
Responsabile/i				Irene Di Mauro - Segretario Generale						
indicatori										
<i>Codice</i>				<i>Risultati attesi</i>	<i>Descrizione indicatore</i>	<i>Unità Operativa responsabile - Fonti e/o modalità di calcolo</i>	<i>Annualità</i>	<i>Target</i>	<i>Peso</i>	<i>Grado di raggiungimento target (valore compreso tra 0 e 100%) da non compilare -sezione a cura dell'OIV</i>
<i>Settore</i>	<i>Unità operativa</i>	<i>a</i>	<i>ObO</i>							
				Aggiornamento del piano triennale di prevenzione della corruzione e della trasparenza	Piani aggiornati	Segretario/Dirigenti	2020/2022	termini di legge		
				Formazione Personale	Corso di formazione	Segretario/Dirigenti	2020/2022	almeno un corso di formazione per anno		
				verifica attuazione presidi sicurezza sul lavoro	verbali discussione conferenza dirigenti	Segretario/Dirigenti	2020/2022	due volte l'anno		

OBIETTIVO STRATEGICO TRIENNALE N° 1.3:				Amministrazione Trasparente					
Responsabile/i				Irene Di Mauro - Segretario Generale					
Obiettivo operativo n° 1.3.1				Trasparenza dell'attività amministrativa		peso 1			
Responsabile/i				Irene Di Mauro					
indicatori									
<i>Codice</i>			<i>Risultati attesi</i>	<i>Descrizione indicatore</i>	<i>Unità Operativa responsabile - Fonti e/o modalità di calcolo</i>	<i>Annualità</i>	<i>Target</i>	<i>Peso</i>	<i>Grado di raggiungimento target (valore compreso tra 0 e 100%) da non compilare -sezione a cura dell'OIV</i>
<i>Settore</i>	<i>Unità operativa</i>	<i>Obo</i>							
			Garantire trasparenza dell'attività amministrativa	Controllo trimestrale sezione "Amministrazione Trasparente"	Segretario Generale		4 controlli trimestrali		
			Rispetto normativa Privacy	a) report di valutazione applicativa regolamento Reg. UE 679/2016 b) adempimenti Reg. UE 679/2016	Segretario Generale	2020,2021,2022	a) e b) entro il 31.12		
			Monitoraggio Piano Performance	Verifica trimestrale del grado di raggiungimento degli obiettivi in conformità al piano di governo	Segretario Generale	2020/2021/2022	2 controlli semestrali		
RISORSE UMANE				Giulia Murolo - Rosalba Rotondella - Isabella la forgia					

Piano della *Performance* Organizzativa

preventivo triennio 2020-2022

Struttura AREA 1			Corpo di Polizia Locale					
Dirigente/i			Dirigente Comandante					
AREA STRATEGICA N. 1			Integrità - trasparenza - efficienza dell'azione amministrativa					
OBIETTIVO STRATEGICO TRIENNALE N° 1.1:			Promozione della cultura e dei valori della legalità					
Obiettivo operativo n° 1.1.1			Prevenzione dei casi di corruzione e controllo dei processi amministrativi attraverso l'attuazione delle misure previste nel piano anticorruzione comunale			Peso 1		
Responsabile/i			Dirigente Comandante: Cosimo Aloia					
indicatori								
Codice			Risultati attesi	Descrizione indicatore	Unità Operativa responsabile - Fonti e/o modalità di calcolo	Target	Valore consuntivo (dato ex post)	Grado di raggiungimento target (valore compreso tra 0 e 100%) da non compilare -sezione a cura dell'OIV
Settore	Unità operativa	Obo						
			Interventi finalizzati al trattamento del rischio anticorruzione	Relazione sugli interventi effettuati in attuazione del piano anticorruzione	Dirigente	Anni 2020-2021-2022 Relazione al 31.12.		
			Rispetto normativa anticorruzione e PTCT	Controlli sul personale dipendente in applicazione della normativa anticorruzione e PTCT	Dirigente	verifica incompatibilità dei procedimenti n. 5 a campione entro il 31.12 del 2020 del 2021 e del 2022		
OBIETTIVO STRATEGICO TRIENNALE N° 1.3:			Amministrazione Trasparente					
Obiettivo operativo n° 1.3.1			Adempimenti D.Lgs. n. 33/2013 e smi			Peso 1		
Responsabile/i			Dirigente Comandante					
indicatori								
Codice			Risultati attesi	Descrizione indicatore	Unità Operativa responsabile - Fonti e/o modalità di calcolo	Target	Valore consuntivo (dato ex post)	Grado di raggiungimento target (valore compreso tra 0 e 100%) da non compilare -sezione a cura dell'OIV
Settore	Unità operativa	Obo						
			Aggiornamento sezione Amministrazione	Pubblicazione atti di competenza dell'Area sottoposti agli obblighi del decreto: ordinanze, decreti, incarichi, determine	Dirigente	Anni 2020-2021-2022 Termini di legge e previsti nella Sezione Trasparenza del Piano Anticorruzione		

AREA STRATEGICA N. 5		Sicurezza e legalità						
OBIETTIVO STRATEGICO TRIENNALE N° 5.1:			Riorganizzazione ed innovazione della Polizia Locale					
Obiettivo operativo n° 5.1.1		Riorganizzazione ed innovazione della Polizia Locale				Peso 1		
Responsabile/i		Dirigente Comandante						
indicatori								
Codice			Risultati attesi	Descrizione indicatore	Unità Operativa responsabile - Fonti e/o modalità di calcolo	Target	Valore consuntivo (dato ex post)	Grado di raggiungimento target (valore compreso tra 0 e 100%) da non compilare -sezione a cura dell'OIV
Settore	Unità operativa	OIO						
			Attuazione del Piano di Protezione Civile	Simulazione di situazioni di emergenza legate al Piano di Protezione Civile	Unità Responsabile Protezione civile	n. 1 anno 2020 - n. 1 anno 2021		
			Formazione specifica polizia locale	Piano di formazione per gli anni 2020-2021-2022	Dirigente/Comandante	almeno il 30% del personale operativo per anno		
			accertamento residui attivi violazione CdS	avvio procedure accertative in concerto con ragioneria per almeno il primo biennio dell'ultimo quinquennio	Dirigente/Comandante e UOC dedicata. Documentazione di accertamento	anni 2020-2021-2022		
MISSIONE:			3 - 8 - 14 - 16 -		PROGRAMMI: 1/2			
RISORSE FINANZIARIE:			PEG ASSEGNATO					
OBIETTIVO STRATEGICO TRIENNALE N° 5.2:			Sicurezza sociale e stradale					
Obiettivo operativo n° 5.2.1		Controlli e Sicurezza sociale e stradale				Peso 2		
Responsabile/i		Dirigente Comandante						
indicatori								
Codice			Risultati attesi	Descrizione indicatore	Unità Operativa responsabile - Fonti e/o modalità di calcolo	Target	Valore consuntivo (dato ex post)	Grado di raggiungimento target (valore compreso tra 0 e 100%) da non compilare -sezione a cura dell'OIV
Settore	Unità operativa	OIO						
			Attività e controllo viabilità e sicurezza stradale	Numero sanzioni	Dirigente/Comandante Polizia e personale unità operative assegnate - rapporti specifici giornalieri	- 2020 conferma dato 2019 - 2021 incremento del 10% sui dati a consuntivo 2019 - 2022 incremento del 20% sui dati a consuntivo 2019		
			Incremento controlli relativi all'abusivismo commerciale, al rispetto delle ordinanze sindacali	Numero controlli	Dirigente/Comandante Polizia e unità operative assegnate - rapporti specifici giornalieri	- 2020 conferma dato 2019 - 2021 incremento del 10% sui dati a consuntivo 2019 - 2022 incremento del 20% sui dati a consuntivo 2019		
			Utilizzo sistema videosorveglianza	Verifica esercizio del sistema di videosorveglianza installato nel territorio comunale	Dirigente/Comandante Polizia e unità operative assegnate	report al 31.12		

			Applicazione Regolamento raccolta rifiuti porta a porta	Numero controlli	Dirigente/Comandante Polizia e unità operative assegnate	- 2020 conferma dato 2019 - 2021 incremento del 20% sui dati a consuntivo 2019 - 2022 incremento del 30% sui dati a consuntivo 2019		
--	--	--	--	------------------	---	--	--	--

AREA STRATEGICA N. 6		Smart City						
OBIETTIVO STRATEGICO TRIENNALE N° 6.4			Decorosità del territorio comunale					
Obiettivo operativo n° 6.4.1		Eliminare il degrado lasciando spazio alla cura e al decoro della città				Peso 2		
Responsabile/i		Dirigente Comandante : Cosimo Aloia						
indicatori								
Codice			Risultati attesi	Descrizione indicatore	Unità Operativa responsabile - Fonti e/o modalità di calcolo	Target	Valore consuntivo <i>(dato ex post)</i>	Grado di raggiungimento target <i>(valore compreso tra 0 e 100%) da non compilare -sezione a cura dell'OIV</i>
Settore	Unità operativa	Obo						
			Controllo del territorio in ordine alla igiene strade e piazze	N. controlli effettuati rilevati da ordini di servizio	Dirigente/Comandante Polizia e competente UOC, verifica da bollettari e report specifici giornalieri	n. 5 controlli a settimana		
MISSIONE:		3 - 8 - 14 - 16 -		PROGRAMMI: 1/2				
RISORSE FINANZIARIE:				PEG ASSEGNATO				
RISORSE UMANE:				Giovanni Di Capua - Annese Sabino - Azzolini Sergio - Bellifemmine Vito - Binetti Silvia - Cagnetta Luigi - Camporeale Gaetano - Chiapperini Gioacchino - Ciccolella Damiano - De Bari Domenico - De Rosa Sergio - Di Benedetto Anna - Dipace Cosimo Damiano - Farinola Cosimo - Farinola Lucia - Ficco Mario - Fumarola Giovanna - Gadaleta Mauro Giuseppe - Gelato Valentina - Gravina Ignazio - Introna Michele - La Forgia Angela - La Forgia Giuseppe - La Martire Marilena - Madeddu Maria - Magarelli Vincenzo - Mastroserio Giovanna - Mezzina Pasquale - Mitoli Pasquale - Nardelli Martino - Palombella Dario Lazzaro - Paradiso Lorenzo - Petrelli Santa Samanta - Petruzzella Nicola - Minonne Adele - Lo Giudice Flavio - Cristallo Antonella - Piccolantonio Gianfranco - Rosati Cosimo - Ricco Daniela - Ruggiero Giovanni - Scardigno Salvatore - Scialpi Emanuela - Signorile Serafina - Solimini Ignazio - Spadavecchia Gianfranco - Toscano Michele - Rosito Nunziata - Zarrilli Claudia - Bellino Carmela - Cristallo Antonella - Lo Giudice Flavio - Minonne Adele - Messina Leonardo.				

Struttura: AREA 3			Servizio Autonomo Avvocatura-Contenzioso					
Dirigente/i			dirigente settore patrimonio dott. Mauro de Gennaro					
AREA STRATEGICA N. 1			Integrità - trasparenza - efficienza dell'azione amministrativa					
OBIETTIVO STRATEGICO TRIENNALE N° 1.1:			Promozione della cultura e dei valori della legalità					
Obiettivo operativo n° 1.1.1			Prevenzione dei casi di corruzione e controllo dei processi amministrativi attraverso l'attuazione delle misure previste nel piano anticorruzione comunale			Peso 1		
Responsabile/i			Dirigente Mauro De Gennaro / responsabile Paolo Scarcelli					
indicatori								
<i>Codice</i>			<i>Risultati attesi</i>	<i>Descrizione indicatore</i>	<i>Unità Operativa responsabile - Fonti e/o modalità di calcolo</i>	<i>Target</i>	<i>Valore consuntivo (dato ex post)</i>	<i>Grado di raggiungimento target (valore compreso tra 0 e 100%) da non compilare -sezione a cura dell'OIV</i>
<i>Settore</i>	<i>Unità operativa</i>	<i>Obo</i>						
			Interventi finalizzati al trattamento del rischio anticorruzione	Relazione sugli interventi effettuati in attuazione del piano anticorruzione	Dirigente	Anni 2020-2021-2022 Relazione al 31.12.		
			Rispetto normativa anticorruzione e PTCT	Controlli sul personale dipendente in applicazione della normativa anticorruzione e PTCT	Dirigente	verifica incompatibilità dei procedimenti almeno 5 a campione entro il 31.12 del 2020 del 2021 e del 2022		
OBIETTIVO STRATEGICO TRIENNALE N° 1.2:			Efficienza dell'azione amministrativa					
Obiettivo operativo n° 1.2.1			Innovazione della gestione del servizio avvocatura			Peso 1		
Responsabile/i			Servizio Autonomo Avvocatura Comunale					
indicatori								
<i>Codice</i>			<i>Risultati attesi</i>	<i>Descrizione indicatore</i>	<i>Unità Operativa responsabile - Fonti e/o modalità di calcolo</i>	<i>Target</i>	<i>Valore consuntivo (dato ex post)</i>	<i>Grado di raggiungimento target (valore compreso tra 0 e 100%) da non compilare -sezione a cura dell'OIV</i>
<i>Settore</i>	<i>Unità operativa</i>	<i>Obo</i>						
			Competenze professionali legali	azzeramento liquidazioni parcelle maturate e pendenti al 31/12 degli anni 2020-2021-2022	Servizio Autonomo Avvocatura Comunale	Liquidazione di tutte le fatture pervenute agli atti nei limiti del budget assegnato		
			Aggiornamento elenco avvocati per affidamenti incarichi	a) aggiornamento elenco con iscrizione richiedenti b) verifica determine di assunzione della spesa per tutti gli incarichi conferiti con aggiornamento sezione dedicata in Amministrazione Trasparente	Servizio Autonomo Avvocatura Comunale	a) aggiornamento entro il 31/12 degli anni 2020-2021-2022 dell'elenco avvocati con l'inserimento delle richieste di iscrizione pervenute entro tale data b) assunzione entro il 31/12 di ciascun anno 2020-2021-2022 dell'impegno spesa per tutti gli incarichi legali conferiti entro la stessa data		

			Automazione servizio	Caricamento pratiche contenzioso su sistema informatico con controllo scadenze varie e archivio informatico	Servizio Autonomo Avvocatura Comunale.Verifica piena operatività sistema informatico	Completamento entro il 31/12/2020 dell'inserimento dei dati nel date base del contenzioso 2019 e 2020.		
			Attuazione dell' Ufficio di mediazione civile	a) predisposizione atti affidamento e aggiudicazione servizio b) operatività servizio	Servizio Autonomo Avvocatura Comunale	a) e b) entro il 31.12.2020		

OBIETTIVO STRATEGICO TRIENNALE N° 1.3:	Amministrazione Trasparente
---	------------------------------------

Obiettivo operativo n° 1.3.1	Adempimenti D.Lgs. n. 33/2013 e smi	Peso 1
-------------------------------------	--	---------------

Responsabile/i	Dirigente Mauro De Gennaro
-----------------------	-----------------------------------

indicatori							
-------------------	--	--	--	--	--	--	--

<i>Codice</i>			<i>Risultati attesi</i>	<i>Descrizione indicatore</i>	<i>Unità Operativa responsabile - Fonti e/o modalità di calcolo</i>	<i>Target</i>	<i>Valore consuntivo (dato ex post)</i>	<i>Grado di raggiungimento target (valore compreso tra 0 e 100%) da non compilare -sezione a cura dell'OIV</i>
<i>Settore</i>	<i>Unità operativa</i>	<i>Ob/O</i>						
			Aggiornamento sezione Amministrazione	Pubblicazione atti di competenza dell'Area sottoposti agli obblighi del decreto: ordinanze, decreti, incarichi, determine	U.O. Avvocatura	Anni 2020-2021 -2022 Termini di legge e previsti nella Sezione Trasparenza del Piano Anticorruzione		

MISSIONE:	1 - 2	PROGRAMMI: 1/11
------------------	--------------	------------------------

RISORSE FINANZIARIE:	PEG ASSEGNATO
-----------------------------	----------------------

RISORSE UMANE:	De Gennaro Mauro - Scarcelli Paolo - Carnicella Vincenzo - Altamura Rosanna
-----------------------	--

Struttura: AREA 4			Prevenzione benessere adolescenza e giovani					
Dirigente/i			dirigente Lidia de Leonardis					
AREA STRATEGICA N. 1			Integrità - trasparenza - efficienza dell'azione amministrativa					
Obiettivo operativo n° 1.1.1			Prevenzione dei casi di corruzione e controllo dei processi amministrativi attraverso l'attuazione delle misure previste nel piano anticorruzione comunale			Peso 1		
Responsabile/i			Dirigente Lidia de Leonardis					
indicatori								
Codice			Risultati attesi	Descrizione indicatore	Unità Operativa responsabile - Fonti e/o modalità di calcolo	Target	Valore consuntivo (dato ex post)	Grado di raggiungimento target (valore compreso tra 0 e 100%) da non compilare -sezione a cura dell'OIV
Settore	Unità operativa	OIO						
			Interventi finalizzati al trattamento del rischio anticorruzione	Relazione sugli interventi effettuati in attuazione del piano anticorruzione	Dirigente	Anni 2020-2021-2022 Relazione al 31.12.		
			Rispetto normativa anticorruzione e PTCT	Controlli sul personale dipendente in applicazione della normativa anticorruzione e PTCT	Dirigente	verifica incompatibilità dei procedimenti n. 5 a campione entro il 31.12 del 2020 del 2021 e del 2022		

AREA STRATEGICA N. 3			Città per tutti e inclusione sociale					
OBIETTIVO STRATEGICO TRIENNALE N° 3.2:			Benessere adolescenza e anziani					
Obiettivo operativo n° 3.2.1			attivazione progetto monitoraggio psicologico nelle scuole			Peso 2		
Responsabile/i			dirigente Lidia de Leonardis					
indicatori								
<i>Codice</i>			<i>Risultati attesi</i>	<i>Descrizione indicatore</i>	<i>Unità Operativa responsabile - Fonti e/o modalità di calcolo</i>	<i>Target</i>	<i>Valore consuntivo (dato ex post)</i>	<i>Grado di raggiungimento target (valore compreso tra 0 e 100%) da non compilare -sezione a cura dell'OIV</i>
<i>Settore</i>	<i>Unità operativa</i>	<i>ObO</i>						
			approntamento progetti per singole scuole	verifica coi dirigenti scolastici e/o loro referenti progetti di massima per gli Istituti comprensivi	Area 4	Entro il 31/12/2020 report sull'operatività		
			avvio monitoraggio elementi predittivi di disagio psicologico	attività dei psicologi nelle scuole	Area 4	Entro il 31/12/2020 report sull'operatività		
			operatività CAV	valutazione del servizio	Area 4	report sull'operatività/attività entro il 31.12.2020		
			progetto assistenza post penitenziaria	redazione di un progetto individuale previa concertazione con gli Enti e servizi nel campo preposti per il progressivo reinserimento di ex detenuti e messi alla prova ovvero in misura cautelare.	Area 4	presentazione di un piano definito entro il 31.12.2020		
MISSIONE:			1 - 2		PROGRAMMI:			
RISORSE FINANZIARIE:			PEG ASSEGNATO					
RISORSE UMANE:			Lidia De Leonardis - Andriani Marta Marina - Bonasia Filomena - Carlucci Isabella - Catanzaro Maria - De Fazio Norma Carmela - De Palma Vincenza - Del Vesco Maria - Gadaleta Lucrezia - Natilla Rosaria - Spadavecchia Marco					

Piano della *Performance* Organizzativa
preventivo del triennio 2020-2022

Struttura - Settore 1^			SERVIZI FINANZIARI E ISTITUZIONALI					
Dirigente			Interim del Segretario Generale Irene Di Mauro					
AREA STRATEGICA N. 1			Integrità - trasparenza - efficienza dell'azione amministrativa					
OBIETTIVO STRATEGICO TRIENNALE N° 1.1:			Promozione della cultura e dei valori della legalità					
Obiettivo operativo n° 1.1			Prevenzione dei casi di corruzione e controllo dei processi amministrativi attraverso l'attuazione delle misure previste nel piano anticorruzione comunale			Peso 1		
Responsabile/i			Di Mauro Irene					
indicatori								
<i>Codice</i>			<i>Risultati attesi</i>	<i>Descrizione indicatore</i>	<i>Unità Operativa responsabile - Fonti e/o modalità di calcolo</i>	<i>Target</i>	<i>Valore consuntivo (dato ex post)</i>	<i>Grado di raggiungimento target (valore compreso tra 0 e 100%) da non compilare -sezione a cura dell'OIV</i>
<i>Settore</i>	<i>Unità operativa</i>	<i>Obo</i>						
			Aderenza alle norme e metodiche anticorruzione	Relazione sugli interventi effettuati in attuazione del piano anticorruzione	Dirigente	Anni 2020-2021-2022 Relazione al 31.12.		
			Rispetto normativa anticorruzione e PTCT	Controlli sul personale dipendente in applicazione della normativa anticorruzione e PTCT	Dirigente	verifica incompatibilità dei procedimenti n. 5 a campione entro il 31.12 del 2020 - del 2021 e del 2022		
OBIETTIVO STRATEGICO TRIENNALE N° 1.2:			Elevare l'efficienza della struttura amministrativa e l'efficacia dei servizi resi ai cittadini					
Obiettivo operativo n° 1.2.1			Integrazione della dotazione organica e gestione delle relazioni sindacali			Peso 1		
Responsabile/i			dirigente ad interim Irene Di Mauro, P.O. Teresa Morgese					
indicatori								
<i>Codice</i>			<i>Risultati attesi</i>	<i>Descrizione indicatore</i>	<i>Unità Operativa responsabile - Fonti e/o modalità di calcolo</i>	<i>Target</i>	<i>Valore consuntivo (dato ex post)</i>	<i>Grado di raggiungimento target (valore compreso tra 0 e 100%) da non compilare -sezione a cura dell'OIV</i>
<i>Settore</i>	<i>Unità operativa</i>	<i>Obo</i>						

		Aggiornamento, studio ed applicazione normativa in materia di assunzioni di personale ex D.L. n. 34/2019 e decreto Interministeriale 17/03/2020.	Attuazione piano programmatico del personale triennio indeterminato e determinato	Dirigente, U.O. Gestione e Amministrazione del Personale	entro il 31/12/2020-2021 -2022, in misura non inferiore all'80%.		
		Ricognizione risorse e programmazione triennale del fabbisogno di personale	programmazione del fabbisogno di personale triennio	Dirigente, Morgese	entro il termine di redazione del DUP dei rispettivi anni 2020-2021-2022		
		Costituzione fondo anno 2020 dei Dirigenti e del personale non dirigente.	a) Costituzione fondo dirigenza b) sottoscrizione CDI triennio 2020-2022	Dirigente, U.O. Gestione e Amministrazione del Personale	a) entro 31/12 degli anni 2020-2021-2022 b) entro il 31/12/2021		
		Formazione personale procedure amministrative	a) redazione di un piano formativo per tutti i Settori b) attuazione piano formativo: almeno un corso per ogni settore per ogni anno, con almeno il 30% del personale partecipante	Dirigente, U.O. Gestione e Amministrazione del Personale	a) entro il 31/12/2020 31/12 di ciascun anno b) entro		

MISSIONE:	1 - 5	PROGRAMMA: 1/2/7/11
RISORSE FINANZIARIE:		PEG ASSEGNATO
RISORSE UMANE:		Morgese Teresa - Patimo Saverio - Introna Domenico - Amato Michele - Mastropasqua Consilia - Caputi Eleonora - Settanni Simona

OBIETTIVO STRATEGICO TRIENNALE N° 1.3:			Amministrazione Trasparente					
Obiettivo operativo n° 1.3.1			Amministrazione trasparente e innovazione tecnologica			Peso	1	
Responsabile/i			Vedi Unità Operativa responsabile					
indicatori								
Codice			Risultati attesi	Descrizione indicatore	Unità Operativa responsabile - Fonti e/o modalità di calcolo	Target	Valore consuntivo (dato ex post)	Grado di raggiungimento target (valore compreso tra 0 e 100%) da non compilare -sezione a cura dell'OIV
Settore	Unità operativa	ObO						
			Pubblicazione sul sito istituzionale e relativa trasmissione a Ministero ed Enti Pubblici di tutte le informazioni relative alla gestione del personale	Pubblicazione atti di competenza dell'Area sottoposti agli obblighi del decreto: ordinanze, decreti, incarichi, determine	U.O. Affari Istituzionali con la collaborazione di tutte le U.O. del Comune coinvolte	entro i termini di legge		
			Implementazione della sezione trasparenza del sito istituzionale	N. documenti pubblicati (delibere, determine, regolamenti, ordinanze, decreti, gare appalto e contratti, concorsi e selezioni, avvisi elettorali e di vendite immobiliari, atti urbanistici, collaborazioni esterne, società partecipate, patrimonio)	U.O. Affari Istituzionali con la collaborazione di tutte le U.O. del Comune coinvolte	n. 200 documenti da pubblicare al 31.12 ogni anno 2020/2021/2022		
			Implementazione della sezione Covid 19 e relativa Redazione, Pubblicazione di tutti gli atti dedicati all' emergenza da Covid-19	N. documenti pubblicati e redatti (delibere, ordinanze, decreti nazionali, regionali avvisi atti amministrativi, collaborazioni esterne)	U.O. Affari Istituzionali con la collaborazione di tutte le U.O. del Comune coinvolte	n. 100 documenti da pubblicare al 31.12 ogni anno 2020		
			Attività istituzionale della Giunta e del Consiglio comunale	Attività propeudetica e successiva per atti di Giunta e atti di Consiglio	U.O. Affari Istituzionali.	A) n. 250 atti di Giunta e n. 40 atti di Consiglio per ciascun degli anni 2020-2021-2022		
			Procedimenti relativi all'accesso agli atti	Evasione istanze di accesso	U.O. Affari Istituzionali	80% richieste pervenute		
			Accertamenti relativi al pagamento dei tributi comunali	Numero atti da notificare di avvisi di pagamento e/o accertamento	Ufficio Messi	n. 3000 atti per ciascun anno 2020-2021-2022		
			Registrazione Giornaliera di protocollo informatico e gestione pec	Numero atti protocollati	U.O. Archivio corrente e protocollo	n. 75000 atti protocollati per ciascuno degli anni 2020-2021-2022		
			archiviazione telematica delle pratiche in arrivo al protocollo	avvio scansione atti in arrivo al protocollo	U.O. Archivio corrente e protocollo.	entro il 31/12/2020		
			Tempi di pagamento debiti commerciali	a) accettazione fatture b) emissione atto di liquidazione	Dirigente, PO, U.O. Contabilità Generale - dipendenti interessati	a) entro 5 giorni dal ricevimento fattura b) entro 5 giorni dalla contabilizzazione della fattura		
			Ottimizzazione della rete telematica	a) Ricognizione server e gestione rete locale	Ufficio CED	a) reports trimestrali di piena funzionalità anni 2020/2021/2022		

			Sito web istituzionale	Potenziamento ed automaticità di funzione con collegamento Hypersic	U.O Affari Istituzionali	almeno 3 funzioni per l'anno 2020. Documentato da report del responsabile	
MISSIONE:			PROGRAMMA:				
RISORSE FINANZIARIE:			PEG ASSEGNATO				
RISORSE UMANE:			Isabella La Forgia - Rosalba Rotondella - Giulia Murolo - Domenico Pisani - Carlo Giancaspro - Pietro De Liddo - Paolo Minuto - Michele Spadavecchia - Picca Anna Palma - Colucci Tommaso - Squeo Gaetana - Mauro De Candia - Collia Sara- Giovanni Magarelli - Giovine Aldo -				

OBIETTIVO STRATEGICO TRIENNALE N° 1.4:			Efficientamento servizi al cittadino					
Obiettivo operativo n° 1.4.1			Efficientamento servizi ai cittadini			Peso 1		
Responsabile/i			Angela M. A. D'Abramo					
indicatori								
<i>Codice</i>			<i>Risultati attesi</i>	<i>Descrizione indicatore</i>	<i>Unità Operativa responsabile - Fonti e/o modalità di calcolo</i>	<i>Target</i>	<i>Valore consuntivo (dato ex post)</i>	<i>Grado di raggiungimento target (valore compreso tra 0 e 100%) da non compilare -sezione a cura dell'OIV</i>
<i>Settore</i>	<i>Unità operativa</i>	<i>Olo</i>						
			Carta di identità elettronica e certificati on line	a) accorciamento tempi di attesa rispetto al primo semestre b) piena funzionalità POS con adeguamento al PagoPA in caso di pagamento diretto c) monitoraggio mensile CIE emesse d) piena funzionalità del sistema di prenotazione su Agenda Cie on line del Ministero dell'Interno	U.O.C. Demografica P.O Marilina D'Abramo. U.O. Anagrafe. Verifica pratica	a) anno 2020 - diminuzione del 20% di tempi rispetto al 2019 - anno 2021- diminuzione del 30% di tempi rispetto al 2019- diminuzione del 40% di tempi rispetto al 2019 b) entro il 31/12/2020 c)numero di Cie prodotte e somme riscosse d) stesso target del punto a)		
			ANPR-allineamento dati e bonifiche	a) allineamento dati ANPR con altri comuni per eliminazione duplicazioni b) bonifiche dati di stato civile	U.O.C. Demografica P.O Marilina D'Abramo. U.O. Anagrafe. Verifica pratica	a)eliminazione di numerose posizioni duplicate tra comuni su richiesta dell'assistenza tecnica ANPR -SOGE; b) bonifica di numerosi dati di stato civile con adeguamento a codifica nazionale		
			Evasione richieste riguardanti Statistiche demografiche	a) Sistema unico di raccolta ed elaborazione dei dati statistici b) coordinamento unitario delle attività relative all'allestimento del servizio c) censimento permanente della popolazione e delle abitazioni d) censimento delle istituzioni e) censimento sulla qualità della vita	U.O. Anagrafe, Stato Civile e Statistica	a) e d) nei termini di legge b) - c) e e) rilevazioni e inserimento dati per il 2020		
			Implementazione e aggiornamento della modulistica dei servizi demografici all'interno del sito istituzionale	redazione e inserimento modulistica accessibile dei servizi demografici	U.O. Stato Civile, Anagrafe, Elettorale	entro il 31/12/2020		

		digitalizzazione archivio anagrafico corrente	a) affidamento del servizio di digitalizzazione b) rifacimento delle schede famiglia non più leggibili per la digitalizzazione.	U.O.C. Demografica P.O Marilina D'Abramo. U.O. Anagrafe, stato civile.	a) entro il 31/12/2020 b) rifacimento di n 100 schede famiglia per la digitalizzazione entro il 31/12/2020		
		certificati on line	Implementazione del sistema informatico per rilascio on line delle certificazioni al cittadino	U.O.C. Demografica P.O Marilina D'Abramo. U.O. Anagrafe e U.O. Stato Civile	entro il 31/12/2020		
MISSIONE:		1	PROGRAMMA: 8/7				
RISORSE FINANZIARIE:			PEG ASSEGNATO				
RISORSE UMANE:			D'Abramo Angela - Aversa Diego - Caradonna Maria - Chiara Ciannamea - Centrone Pantaleo - De Bari Anna Maria - Della Valle Di Pompei Vitantonio - Falca Giovanni - Iannino Rita - La Martire Maria Zelinda - Leone Dorotea - Nappi Angelo - Romano Maria Nicola - Nardone Nicoletta - Cotitto Giuseppe - Mecca Raffaele - Palombella Maurizio - Massaro Paola				

Struttura			1 ^ Settore Servizi Finanziari e Istituzionali					
Dirigente			Irene Di Mauro					
AREA STRATEGICA N. 2			Politiche di bilancio					
OBIETTIVO STRATEGICO TRIENNALE N° 2.1:			Ottimizzazione della gestione delle entrate tributarie e tasse comunali					
Obiettivo operativo n° 2.1.1			Contabilità - Gestione Entrate Tributarie			Peso	1	
Responsabile/i			Dirigente UOC Tributi dott Luciano Drago					
indicatori								
Codice			Risultati attesi	Descrizione indicatore	Unità Operativa responsabile - Fonti e/o modalità di calcolo	Target	Valore consuntivo (dato ex post)	Grado di raggiungimento target (valore compreso tra 0 e 100%) da non compilare -sezione a cura dell'OIV
Settore	Unità operativa	ObO						
			rilascio autorizzazioni occupazione di suolo pubblico a mezzo dehors per manifestazione di interesse come da disposizione sindacale n° 34817/2020 e proroga delle autorizzazioni su istanza di parte come da disposizione sindacale prot. 79166/2020	gestione delle istanze, richiesta parere, rilascio delle autorizzazioni, iscrizione nelle liste di carico TARIG notifica nuova disposizione sindacale per la proroga, istruttoria e proroga	UOC Entrate Tributarie	evasione 100% delle pratiche presentate		
			recupero accertamenti annualità pregresse	Incremento riscossioni	UOC Entrate Tributarie	Incremento riscossioni del 10% nel 2020, nel 2021 e nel 2022 rispetto al valore consuntivato nel 2019		
			Recupero evasione tutti tributi e tasse	aumento accertamenti	UOC Entrate Tributarie	Incremento avvisi/pratiche del 10% nel 2020, nel 2021 e nel 2022 rispetto al valore consuntivato nel 2019		
			utilizzo sistema informatico relativo alle concessioni comunali (passi carrabili, impianti pubblicitari, piazze e mercati) in compatibilità con il sistema informatico in uso Hypersic	Attività di implementazione del sistema Hypersic con il date base delle concessioni comunali esistente nel software in uso	UOC Entrate Tributarie	entro il 31/12/2020		
			Attività gestionale per la difesa dell'ente nei contenziosi tributari	costituzione nei ricorsi prodotti/ricevuti con personale dell'Ente	UOC Entrate Tributarie	100% delle costituzioni in giudizio		
			gestione della TARI: adempimenti come da deliberazioni ARERA 443/19 e 444/19;	a) riclassificazione della banca dati TARI utenze non domestiche come da DPR 158/99 ed implementazione del MTR; b) predisposizione del nuovo avviso di pagamento TARI; c) adempimenti vari come da comunicazioni ARERA	UOC Entrate Tributarie	a) - b) e c) entro il 31/12/2020		
MISSIONE:			1	PROGRAMMI: 1/3/4/5				
RISORSE FINANZIARIE:			PEG ASSEGNATO					
RISORSE UMANE:			Drago Luciano - Cappelluti Giuseppe - De Gennaro Corrado - Lamparelli Silvio - Leone Lucia - Minervini Antonia - Pansini Damiano - Salvemini Antonia - Tria Rosaria - Di Palma Biagio					

AREA STRATEGICA N. 2				Politiche di bilancio				
OBIETTIVO STRATEGICO TRIENNALE N° 2.2:				Controllo gestione bilancio e pagamenti				
Obiettivo operativo n° 2.2.1				Attivazione Sistema Siope+ ed attivazione PAGO P.A.			Peso 1	
Responsabile/i				Dirigente -Irene Di Mauro				
indicatori								
Codice			Risultati attesi	Descrizione indicatore	Unità Operativa responsabile - Fonti e/o modalità di calcolo	Target	Valore consuntivo (dato ex post)	Grado di raggiungimento target (valore compreso tra 0 e 100%) da non compilare -sezione a cura dell'OIV
Settore	Unità operativa	ObO						
			Rispetto dei termini di legge nei pagamenti	attuazione tempi di pagamento nei termini di legge con registrazione di miglioramento dei tempi rispetto all'anno precedente	Dirigente, PO, U.O. Contabilità Generale	report 4 annuali		
			Attivazione dei sistemi di pagamento con procedure PAGO P.A.	numero procedure attivate	Dirigente, PO, U.O. Contabilità Generale	anno 2020 - n. 10		
			Tempi di pagamento debiti commerciali	a) accettazione fatture b) emissione atto di liquidazione	Dirigente, PO, U.O. Contabilità Generale - dipendenti ragioneria	a) entro 5 giorni dal ricevimento fattura b) entro 5 giorni dalla contabilizzazione della fattura		
			Tempi di pagamento debiti commerciali	a) contabilizzazione fatture b) emissione ordinativo di pagamento	Dirigente, PO, U.O. Contabilità Generale - dipendenti ragioneria	a) entro 5 giorni dal ricevimento fattura accettata b) entro 5 giorni dal ricevimento dell'atto di liquidazione		
Obiettivo operativo n° 2.2.2				controllo gestione bilancio informatizzato e verifiche trimestrale sul conto consuntivo			Peso 1	
Responsabile/i				Dirigente -Irene Di Mauro				
indicatori								
Codice			Risultati attesi	Descrizione indicatore	Unità Operativa responsabile - Fonti e/o modalità di calcolo	Target	Valore consuntivo (dato ex post)	Grado di raggiungimento target (valore compreso tra 0 e 100%) da non compilare -sezione a cura dell'OIV
Settore	Unità operativa	ObO						
			andamento saldi tra accertamenti e spesa corrente	Verifica trimestrale	P.O. UOC Servizio Programmazione e controllo	4 verifiche all'anno 2020-2021-2022		

Obiettivo operativo n° 2.2.3			verifica andamento Leggi di Finanziamento Porto e opere pubbliche connesse				Peso 1	
Responsabile/i			Dirigente -Irene Di Mauro					
indicatori								
<i>Codice</i>			<i>Risultati attesi</i>	<i>Descrizione indicatore</i>	<i>Unità Operativa responsabile - Fonti e/o modalità di calcolo</i>	<i>Target</i>	<i>Valore consuntivo (dato ex post)</i>	<i>Grado di raggiungimento target (valore compreso tra 0 e 100%) da non compilare -sezione a cura dell'OIV</i>
<i>Settore</i>	<i>Unità operativa</i>	<i>Obo</i>						
			andamento impiego fondi delle leggi di finanziamento statale e report di rendicontazione semestrali al Ministero Interni e MEF	numero verifiche annuali con redazione report	UOC Servizio Programmazione e controllo dott. Mario Morea	n. 2 semestrali		

Obiettivo operativo n° 2.2.4			adempimenti contabili ex dlvo 267/2000				Peso 1	
Responsabile/i			Irene Di Mauro - Mario Morea					
indicatori								
<i>Codice</i>			<i>Risultati attesi</i>	<i>Descrizione indicatore</i>	<i>Unità Operativa responsabile - Fonti e/o modalità di calcolo</i>	<i>Target</i>	<i>Valore consuntivo (dato ex post)</i>	<i>Grado di raggiungimento target (valore compreso tra 0 e 100%) da non compilare -sezione a cura dell'OIV</i>
<i>Settore</i>	<i>Unità operativa</i>	<i>Obo</i>						
			attuazione adempimenti e scadenze contabili ordinari dlvo 267/2000	scadenze di legge	UOC Servizio Programmazione e controllo	miglioramento nei termini e scadenze di legge		
MISSIONE:			1 - 20 - 50		PROGRAMMI: 1/2/3/4/99			
RISORSE FINANZIARIE:			PEG assegnato					
RISORSE			Antonucci Ottavia - Annese Ignazio - Campaniello Rosanna - Fiore Roberto - Giancaspro Maria - Guarino Pasquale - Pansini Domenico - Spadavecchia Antonia - Morea Mario - Verrastro Lucia - Lorusso Tommaso					

Piano della *Performance* Organizzativa
preventivo triennio 2020-2022

Struttura SETTORE 2^			Socialità					
Dirigente			Dirigente Lidia dott.sa de Leonardis					
AREA STRATEGICA 1			Integrità - trasparenza - efficienza dell'azione amministrativa					
OBIETTIVO STRATEGICO TRIENNALE N° 1.1:			Promozione della cultura e dei valori della legalità e della trasparenza amministrativa					
Obiettivo operativo n° 1.1.1			Prevenzione dei casi di corruzione e controllo dei processi amministrativi attraverso l'attuazione delle misure previste nel piano anticorruzione comunale			Peso 1		
Responsabile/i			dirigente Lidia de Leonardis					
indicatori								
<i>Codice</i>			<i>Risultati attesi</i>	<i>Descrizione indicatore</i>	<i>Unità Operativa responsabile - Fonti e/o modalità di calcolo</i>	<i>Target</i>	<i>Valore consuntivo</i>	<i>Grado di raggiungimento target (valore compreso tra 0 e 100%) da non compilare -sezione a cura dell'OIV</i>
<i>Settore</i>	<i>Unità operativa</i>	<i>ObO</i>						
			Interventi finalizzati al trattamento del rischio anticorruzione	Relazione sugli interventi effettuati in attuazione del piano anticorruzione	Dirigente	Anni 2020-2021-2022 Relazione al 31.12.		
			Rispetto normativa anticorruzione e PTCT	Controlli sul personale dipendente in applicazione della normativa anticorruzione e PTCT	Dirigente	verifica incompatibilità di n. 3 procedimenti a campione entro il 31.12 del 2020 del 2021 e del 2022		
OBIETTIVO STRATEGICO TRIENNALE N° 1.3:			Amministrazione Trasparente					
Obiettivo operativo n° 1.3.1			Adempimenti D.Lgs. n. 33/2013 e smi			Peso 1		
Responsabile/i			Dirigente Incaricato					
indicatori								
<i>Codice</i>			<i>Risultati attesi</i>	<i>Descrizione indicatore</i>	<i>Unità Operativa responsabile - Fonti e/o modalità di calcolo</i>	<i>Target</i>	<i>Valore consuntivo (dato ex post)</i>	<i>Grado di raggiungimento target (valore compreso tra 0 e 100%) da non compilare -sezione a cura dell'OIV</i>
<i>Settore</i>	<i>Unità operativa</i>	<i>ObO</i>						
			Aggiornamento sezione Amministrazione	Pubblicazione atti di competenza dell'Area sottoposti agli obblighi del decreto: ordinanze, decreti, incarichi, determine	Dirigente	Anni 2020-2021-2022 Termini di legge e previsti nella Sezione Trasparenza del Piano Anticorruzione		

AREA STRATEGICA 3				Città per tutti e inclusione sociale				
OBIETTIVO STRATEGICO TRIENNALE N° 3.1:				Migliorare le modalità di fruizione dei servizi sociali e scolastici				
Obiettivo operativo n° 3.1.1		Innovare l'erogazione dei servizi sociali, pubblica istruzione			Peso 2			
Responsabile/i		Dirigente incaricato						
indicatori								
<i>Codice</i>			<i>Risultati attesi</i>	<i>Descrizione indicatore</i>	<i>Unità Operativa responsabile - Fonti e/o modalità di calcolo</i>	<i>Target</i>	<i>Valore consuntivo</i>	<i>Grado di raggiungimento target (valore compreso tra 0 e 100%) da non compilare -sezione a cura dell'OIV</i>
<i>Settore</i>	<i>Unità operativa</i>	<i>ObO</i>						
			Verifica con gli stakeholders dell'appropriatezza del Piano di Zona	redazione verbali	Ufficio di Piano	due incontri annuali		
			Razionalizzazione dei Servizi Sociali ridefinizione dei servizi secondo analisi dei bisogni	attivazione servizio di pronto intervento sociale PIS Housing	Dirigente, Ufficio di Piano, RUP	aggiudicazione nuovo servizio entro il 31.12.2020		
			Potenziamento attività di Asilo Nido - finanziamento regionale 0-6 anni	inserimento sezione primavera ove asilo operativo salvo COVID o altro	Dirigente, Coordinatrice Asilo Nido, P.O. e educatrici Asilo nido	anno 2020 dal inizio anno scolastico sino al 30/06/2020 con report al 31/12/2020 ove operativo		
			gestione CAV	gestione coordinata col territorio di ambito	U.O. Servizi Sociali	report annuale dirigente - relazione annuale		
			Tempi di pagamento debiti commerciali	a) accettazione fatture emissione atto di liquidazione b)	Dirigente, PO, U.O. Contabilità Generale - dipendenti interessati	a) entro 5 giorni dal ricevimento fattura b) entro 30 giorni dall'accettazione fattura e 5 giorni		
			Razionalizzazione dei Servizi Sociali ridefinizione dei servizi secondo analisi dei bisogni	attivazione gara unica ambito territoriale servizi minori e famiglie con fondi PDZ	Dirigente, Ufficio di Piano, P.O.	armonizzazione servizi di ambito minori e famiglie attraverso gara unica con pluriobiettivi piano di zona sociale e individuazione gestore unico dei suddetti servizi		
Obiettivo operativo n° 3.1.2		Impulso alla prevenzione adolescenti e anziani			Peso 1			
Responsabile/i		UOC Servizio Socio sanitario						
indicatori								
<i>Codice</i>			<i>Risultati attesi</i>	<i>Descrizione indicatore</i>	<i>Unità Operativa responsabile - Fonti e/o modalità di calcolo</i>	<i>Target</i>	<i>Valore consuntivo</i>	<i>Grado di raggiungimento target (valore compreso tra 0 e 100%) da non compilare -sezione a cura dell'OIV</i>
<i>Settore</i>	<i>Unità operativa</i>	<i>ObO</i>						
			migliorare il rapporto con le scuole e studenti	redazione progetti di intervento individuale con le scuole ove operative salvo COVID o altro	UOC Servizio Socio sanitario	n. 1 report annuale per scuola dell'obbligo		
			portare a sistema le collaborazioni con le associazioni anziani	formalizzazione convenzioni ex dlgs 117/17	UOC Servizio Socio sanitario	entro il 31/12/2020		
Obiettivo operativo n° 3.2.1		Attivazione progetto monitoraggio psicologico nelle scuole			Peso 2			
Responsabile/i		Dirigente Lidia dott.sa de Leonardis						

indicatori								
Codice			Risultati attesi	Descrizione indicatore	Unità Operativa responsabile - Fonti e/o modalità di calcolo	Target	Valore consuntivo	Grado di raggiungimento target (valore compreso tra 0 e 100%) da non compilare -sezione a cura dell'OIV
Settore	Unità operativa	ObO						
			avvio monitoraggio elementi predittivi di disagio psicologico	attività dei psicologi nelle scuole	Area 4	Entro il 31/12/2020 report sull'operatività		
			progetto assistenza post penitenziaria	redazione di un progetto previa concertazione con gli Enti e servizi nel campo penale preposti per il progressivo reinserimento di ex detenuti e messi alla prova	Area 4	presentazione di un piano definito entro il 31.12.2020		
				1 - 2	PROGRAMMI:			
MISSIONE:			PEG ASSEGNATO					
RISORSE FINANZIARIE:			Lidia De Leonardis - Andriani Marta Marina - Carlucci Isabella - Catanzaro Maria - De Palma Vincenza - Del Vescovo Maria - Gadaleta Lucrezia - Natilla Rosaria - Spadavecchia Marco					

OBIETTIVO STRATEGICO TRIENNALE N° 3.3:				Sperimentazione di nuove politiche per il lavoro e la formazione professionale				
Obiettivo operativo n° 3.3.2				Iniziative per informare sulle opportunità occupazionali			Peso 1	
Responsabile/i				UOC Servizi Socio Educativi in stretta collaborazione con UOC Servizio Politiche giovanili				
indicatori								
<i>Codice</i>			<i>Risultati attesi</i>	<i>Descrizione indicatore</i>	<i>Unità Operativa responsabile - Fonti e/o modalità di calcolo</i>	<i>Target</i>	<i>Valore consuntivo (dato ex post)</i>	<i>Grado di raggiungimento target (valore compreso tra 0 e 100%) da non compilare -sezione a cura dell'OIV</i>
<i>Settore</i>	<i>Unità operativa</i>	<i>ObO</i>						
			integrazione con attività Erasmus	numero volontari del corpo europeo di solidarietà e progetti sviluppati	UOC Servizi Socio Educativi in stretta collaborazione con UOC Servizio Politiche giovanili	n. 2 studenti e n. 2 progetti		
			Aggiornamento sito web istituzionale "Area Lavoro e Formazione"	Numero aggiornamenti pagine sito web	UOC Servizi Socio Educativi in stretta collaborazione con UOC Servizio Politiche giovanili	N. 10 per ciascuno degli anni 2020/2021 /2022		
			News Letter istituzionale Lavoro	a) N. newsletter; b) N. iscritti alla newsletter	UOC Servizi Socio Educativi in stretta collaborazione con UOC Servizio Politiche giovanili Marco Spadavecchia	a) N. 10 newsletter nel 2020 b) N. 15 iscrizioni nel 2020		
			Inserimento e reinsertimento lavorativo	numero interventi di orientamento, redazione curriculum vitae e accompagnamento alla ricerca attiva del lavoro	UOC Servizi Socio Educativi in stretta collaborazione con UOC Servizio Politiche giovanili	N. 20 per ciascuno degli anni 2020/2021/2022		
AREA STRATEGICA 4				Città da promuovere e valorizzare				
OBIETTIVO STRATEGICO TRIENNALE N° 4.3:				Rivitalizzazione delle infrastrutture di interesse culturale				
Obiettivo operativo n° 4.3.1				Rivitalizzazione dei beni culturali della città			Peso 1	
Responsabile/i				UOC Beni culturali e musei d.ssa Fontana				
indicatori								
<i>Codice</i>			<i>Risultati attesi</i>	<i>Descrizione indicatore</i>	<i>Unità Operativa responsabile - Fonti e/o modalità di calcolo</i>	<i>Target</i>	<i>Valore consuntivo</i>	<i>Grado di raggiungimento target (valore compreso tra 0 e 100%) da non compilare -sezione a cura dell'OIV</i>
<i>Settore</i>	<i>Unità operati</i>	<i>ObO</i>						
			Gestione della Cittadella degli Artisti	Predisposizione report	UOC Beni culturali e musei d.ssa Fontana	Entro il 31.12.2020		
			redazione carta dei servizi Museo Civico Archeologico del Pulo	redazione e pubblicazione albo pretorio carta dei servizi Museo Civico Archeologico del Pulo	UOC Beni culturali e musei	Entro il 31.12.2020		
			redazione carta dei servizi Biblioteca	redazione e pubblicazione albo pretorio carta dei servizi Biblioteca	UOC Beni culturali e musei	Entro il 31.12.2021		
			riattivazione servizio biblioteca nella sua sede di via san Domenico	ritrasferimento e collocazione testi nella sede ristrutturata	UOC Beni culturali e musei	entro 28.4.2021		
MISSIONE:				1 - 4 - 5 - 8 - 12		PROGRAMMI: 1/2/5/6/7		
RISORSE FINANZIARIE:				PEG ASSEGNATO				
RISORSE				Lidia De Leonardis - Altamura Pasquale - Andriani Marta Marina - Antonelli Angelo - Bonasia Filomena - Bufano Francesca - Carlucci Isabella - Catanzaro Maria - De Bari Giuseppa - De Bari Vincenza - De Fazio Norma Carmela - De Fazio Ilarione - De Gennaro Anna - De Palma Vincenza - Del Vescovo Maria Cristina - Elia Augusta - Fontana Maria Rosaria - Gadaleta Lucrezia - La Forgia Corrado - Lazzizzera Pasqua - Lenoci Lucia - Messina Tommaso - Mezzina Nicoletta - Millico Pasquale - Minervini Luciana - Mobilia Ilaria - Natilla Rosaria - Picca Vincenza - Pisani Antonio - Santoro Gianpaolo - Spadavecchia Marco - Sgherza Angela - Visaggio Marta - Cocozza Enza - Baldassarre Domenico - Ciulla Alessandra - Del Giudice Angela - Raimo Michele - Pilone Sebastiano				

Piano della *Performance* Organizzativa

preventivo triennio 2020-2022

Struttura			Settore Territorio					
Dirigente/i			Alessandro Binetti					
AREA STRATEGICA N. 1			Integrità - trasparenza - efficienza dell'azione amministrativa					
OBIETTIVO STRATEGICO TRIENNALE N° 1.1:			Promozione della cultura e dei valori della legalità					
Obiettivo operativo n° 1.1.1			Prevenzione dei casi di corruzione e controllo dei processi amministrativi attraverso l'attuazione delle misure previste nel piano anticorruzione comunale			Peso 1		
Responsabile/i			Alessandro Binetti					
indicatori								
Codice			Risultati attesi	Descrizione indicatore	Unità Operativa responsabile - Fonti e/o modalità di calcolo	Target	Valore consuntivo (dato ex post)	Grado di raggiungimento target (valore compreso tra 0 e 100%) da non compilare -sezione a cura dell'OIV
Settore	Unità operativa	ObO						
			Interventi finalizzati al trattamento del rischio anticorruzione	Relazione sugli interventi effettuati in attuazione del piano anticorruzione	Dirigente	Anni 2020-2021 Relazione al 31.12		
			Rispetto normativa anticorruzione e PTCT	Controlli sul personale dipendente in applicazione della normativa anticorruzione e PTCT	Dirigente	1 controllo incrociato di n. 5 procedimenti a campione entro il 31.12 del 2020 e del 2021		
OBIETTIVO STRATEGICO TRIENNALE N° 1.2:			Elevare l'efficienza della struttura amministrativa e l'efficacia dei servizi resi ai cittadini					
Obiettivo operativo n° 1.2.1			Attivazione servizio informatico di supporto agli utenti			Peso 1		
Responsabile/i			Alessandro Binetti					
Codice			Risultati attesi	Descrizione indicatore	Unità Operativa responsabile - Fonti e/o modalità di calcolo	Target	Valore consuntivo (dato ex post)	Grado di raggiungimento target (valore compreso tra 0 e 100%) da non compilare -sezione a cura dell'OIV
Settore	Unità operativa	ObO						
			Sistema informativo del SUET	eliminazione totale cartaceo. Attivazione sito per pratiche esclusivamente on line	U.O. Sportello Unico Edilizia e Territorio	Attivazione entro il 31.12. 2020		
			attivazione POS o ulteriori strumenti di pagamento	pagamento diritti direttamente alla sportello suet tramite POS o con PagoPA	U.O. Sportello Unico Edilizia e Territorio	Attivazione entro il 31.12. 2020		
OBIETTIVO STRATEGICO TRIENNALE N° 1.3:			Amministrazione Trasparente					

Obiettivo operativo n° 1.3.1			Adempimenti D.Lgs. n. 33/2013 e smi				Peso 1	
Responsabile/i			Dirigente Alessandro Binetti					
indicatori								
Codice			Risultati attesi	Descrizione indicatore	Unità Operativa responsabile - Fonti e/o modalità di calcolo	Target	Valore consuntivo (dato ex post)	Grado di raggiungimento target (valore compreso tra 0 e 100%) da non compilare -sezione a cura dell'OIV
Settore	Unità operati va	Obo						
			Aggiornamento sezione Amministrazione	Pubblicazione atti di competenza del Settore sottoposti agli obblighi del decreto: ordinanze, decreti, incarichi, determine, bandi di gara, ecc....	Territorio	Anni 2020-2021 Termini di legge e previsti nella Sezione Trasparenza del Piano Anticorruzione		
AREA STRATEGICA 4			Città da promuovere e valorizzare					
OBIETTIVO STRATEGICO TRIENNALE N° 4.1:			Sviluppo Pianificazione Urbanistica					
Obiettivo operativo n° 4.1.1			Adeguamento della strumentazione urbanistica /edilizia abitativa				Peso 1	
Responsabile/i			Alessandro Binetti					
indicatori								
Codice			Risultati attesi	Descrizione indicatore	Unità Operativa responsabile - Fonti e/o modalità di calcolo	Target	Valore consuntivo (dato ex post)	Grado di raggiungimento target (valore compreso tra 0 e 100%) da non compilare -sezione a cura dell'OIV
Settore	Unità operati va	Obo						
			Adeguamento della strumentazione urbanistica e prosieguo attuazione PRG	a) adozione PIP4 b) completamento variante NTA del PRGC finalizzata alla adozione comparti 10 - 11 - 12 - 13	Dirigente con U.O. Pianificazione urbanistica	a) 31/12/2020 b) 31/12/2020		
			Adeguamento del PRG al PPTR	a) attività di predisposizione del Piano b) atti propedeutici alla adozione e approvazione Piano da parte del Consiglio Comunale	Dirigente con U.O. Pianificazione urbanistica	a) 31.12.2020 b) 31.12.2020		
			Tempi di pagamento debiti commerciali	a) accettazione fatture b) emissione atto di liquidazione	Dirigente, PO, U.O. Contabilità Generale - dipendenti interessati	a) entro 5 giorni dal ricevimento fattura b) entro 5 giorni dalla contabilizzazione della fattura		
MISSIONE:			1 - 7 - 8 - 9 - 10 - 14		PROGRAMMA: 1/2*3/6			
RISORSE FINANZIARIE:			ALLEGATO PEG					
RISORSE UMANE:			Binetti Alessandro - Altomare Silvana - Anaclerio Cosimo - De Bari Gaetano - De Chirico Francesco - Giancaspro Lucrezia - Mezzina Luciano - Signorile Lorenzo - Allegretta Antonio - Lo Giacco Tamara - Gagliardi Michele -					

OBIETTIVO STRATEGICO TRIENNALE N° 4.2:				Miglioramento entrate da alienazioni e diritti superficie proprietà				
Obiettivo operativo n° 4.2.1				Alienazione immobili di proprietà comunale		Peso 1		
Responsabile/i				Alessandro Binetti, Silvana Altomare, Mauro de Gennaro				
Codice			Risultati attesi	Descrizione indicatore	Unità Operativa responsabile - Fonti e/o modalità di calcolo	Target	Valore consuntivo (dato ex post)	Grado di raggiungimento target (valore compreso tra 0 e 100%) da non compilare -sezione a cura dell'OIV
Settore	Unità operativa	Obo						
			Alienazione immobili di proprietà	a) verifica aree da alienare	U.O. Sportello Unico Edilizia e Territorio	a) 31.12.2020		
			Trasformazione da diritto di superficie in proprietà	trasmissione lista di tutte le pratiche concluse all'Ufficio Patrimonio per la contabilizzazione delle rate mancanti	U.O. Sportello Unico Edilizia e Territorio Amministrazione e Segreteria U.O.	entro il 31/12/2020 trasmissione elenco da parte del dirigente Territorio al dirigente Patrimonio di tutte le pratiche		
			completamento strada ex SS16 tratto 1a cala x Giovinazzo	a) esecuzione lavori b) completamento intervento	U.O. Sportello Unico Edilizia e Territorio Amministrazione e Segreteria U.O.	a) esecuzione del 70% lavori entro 31.12.2020 nel 2021 b)		
			completamento strada ex SS16 tratto 1a cala x Giovinazzo	collaudo lavori	U.O. Sportello Unico Edilizia e Territorio Amministrazione e Segreteria U.O.	collaudo entro 31.12.2020		
MISSIONE:				1 - 7 - 8 - 9 - 10 - 14	PROGRAMMA: 1/2/3/6			
RISORSE FINANZIARIE:				ALLEGATO PEG				
RISORSE UMANE:				Binetti Alessandro - Altomare Silvana - Anaclerio Cosimo - De Bari Gaetano - De Chirico Francesco - Giancaspro Lucrezia - Mezzina Luciano - Signorile Lorenzo - Allegretta Antonio - Lo Giacco Tamara - Gagliardi Michele - Porro Angelica				
OBIETTIVO STRATEGICO TRIENNALE N° 4.3:				Rivitalizzazione delle infrastrutture di interesse culturale				
Obiettivo operativo n° 4.3.1				Interventi sui contenitori culturali		Peso 1		
Responsabile/i				UOC Programmazione e progettazioni opere pubbliche complesse.				
Codice			Risultati attesi	Descrizione indicatore	Unità Operativa responsabile - Fonti e/o modalità di calcolo	Target	Valore consuntivo (dato ex post)	Grado di raggiungimento target (valore compreso tra 0 e 100%) da non compilare -sezione a cura dell'OIV
Settore	Unità operativa	Obo						
			Palazzo della musica: recupero immobile in piazza delle Erbe	a) collaudo lavori	UOC Programmazione e progettazioni opere pubbliche complesse. Area 2	a) entro il 31/12/2020		
			Palazzo Tattoli: recupero statico, igienico e funzionale	a) progettazione definitiva b) gara d'appalto	UOC Programmazione e progettazioni opere pubbliche complesse. Area 2 in collaborazione con PO ing. M. De Candia RUP Geom P.De Tullio	a) entro il 31.12.2020 b) entro il 31.12.2021		

			Ciminiera comparto 18: recupero e ristrutturazione	a) ultimazione lavori messa in sicurezza b) completamento intervento	UOC Programmazione e progettazioni opere pubbliche complesse. Area 2	a) entro il 31.12.2020 b) entro il 31.12.2021		
			interventi di valorizzazione e fruizione del patrimonio culturale della biblioteca comunale	a) completamento lavori b) allestimento forniture	UOC Programmazione e progettazioni opere pubbliche complesse. Area 2 in collaborazione con Ing. O de Bari	a) entro il 31.12.2020 b) entro il 31.12.2021		
			attivazione Parco Baden Powell	a) esecuzione lavori b) completamento intervento	UOC Programmazione e progettazioni opere pubbliche complesse. Area 2	a) esecuzione del 60% lavori entro 31.12.2020 nel 2021 b)		
MISSIONE:				1 - 7 - 8 - 9 - 10 - 14	PROGRAMMA: 1/2/3/6			
RISORSE FINANZIARIE:					ALLEGATO PEG			
RISORSE UMANE:					Binetti Alessandro - De Candia Michele - Lisena Orazio - Morea Mario			
OBIETTIVO STRATEGICO TRIENNALE N° 4.4:				Attuazione di strategie di riqualificazione urbana e di tutela ambientale				
Obiettivo operativo n° 4.4.1				Interventi quadro su zone di particolare interesse della città			Peso 1	
Responsabile/i				UOC Programmazione e progettazioni opere pubbliche complesse.				
				indicatori				
<i>Codice</i>			<i>Risultati attesi</i>	<i>Descrizione indicatore</i>	<i>Unità Operativa responsabile - Fonti e/o modalità di calcolo</i>	<i>Target</i>	<i>Valore consuntivo (dato ex post)</i>	<i>Grado di raggiungimento target (valore compreso tra 0 e 100%) da non compilare -sezione a cura dell'OIV</i>
<i>Settore</i>	<i>Unità Operativa</i>	<i>OIO</i>						
			Riqualificazione corso Umberto e Piazza Stazione	a) esecuzione lavori C.so Umberto b) completamento intervento	UOC Programmazione e progettazioni opere pubbliche complesse. Area 2	a) esecuzione del 85% lavori entro il 31.12.2020 b) nel 2021		
			Riqualificazione piazza Principe di Napoli e zone limitrofe	a) collaudo lavori	UOC Programmazione e progettazioni opere pubbliche complesse. Area 2	a) entro il 31.12.2020		

		Realizzazione piste ciclabile I e II stralcio	a) completamento lavori I stralcio (est) b) completamento lavori II stralcio (ovest)	UOC Programmazione e progettazioni opere pubbliche complesse. Area 2	a) entro il 31.12.2020 b) entro il 31.12.2021		
		Riqualificazione water front di ponente	a) avvio procedure di gara	UOC Programmazione e progettazioni opere pubbliche complesse. Area 2+Ing. Lucanie	a) entro il 31.12.2020		
		Pista atletica zona 167	a) collaudo lavori b) autorizzazione pubblico spettacolo	UOC Programmazione e progettazioni opere pubbliche complesse. Area 2	a) entro il 31.12.2020 b) entro il 31.03.2021		
		Riqualificazione piazza Immacolata	a) esecuzione lavori b) completamento intervento	UOC Programmazione e progettazioni opere pubbliche complesse. Area 2	a) esecuzione del 60% lavori entro 31.12.2020 b) nel 2021		

OBIETTIVO STRATEGICO TRIENNALE N° 4.5:				attuazione pianificazione portuale, commerciale e pescherecci, ristrutturazione mercato ittico, cantieri e approdo turistico					
Obiettivo operativo n° 4.5.1				Realizzazione interventi di pianificazione e adeguamento infrastrutture			Peso 2		
Responsabile/i				Alessandro Binetti, UOC pianificazione e lavori Porto ing. Michele De Candia					
<i>Codice</i>			<i>Risultati attesi</i>	<i>Descrizione indicatore</i>	<i>Unità Operativa responsabile - Fonti e/o modalità di calcolo</i>	<i>Target</i>	<i>Valore consuntivo (dato ex post)</i>	<i>Grado di raggiungimento target (valore compreso tra 0 e 100%) da non compilare -sezione a cura dell'OIV</i>	
<i>Settore</i>	<i>Unità operativa</i>	<i>ObO</i>							
			messa in sicurezza nuovo porto Commerciale	a) contabilizzazione primo SAL del contratto aggiuntivo n. 4	UOC Pianificazione Portuale	a) entro il 31.12.2020			
			messa in sicurezza cantieri navali esistenti	a) completamento progettazione b) inizio lavori	UOC Pianificazione Portuale	a) entro 31.12.2020 b) entro 31.12.2021			
			realizzazione a) banchina pescherecci b) pontili per approdo turistico	a) completamento progettazione b) completamento progettazione	UOC Pianificazione Portuale	a) entro 31.12.2020 b) entro 31.12.2020			
MISSIONE:				1 - 7 - 8 - 9 - 10 - 14	PROGRAMMA: 1/2/3/6				
RISORSE FINANZIARIE:					PEG ASSEGNATO				
RISORSE UMANE:					Binetti Alessandro - De Candia Michele - Lisena Orazio - Morea Mario				

AREA STRATEGICA 6				Smart City				
OBIETTIVO STRATEGICO TRIENNALE N° 6.5:				Attuazione infrastrutture SMART CITY				
Obiettivo operativo n° 6.5.1				Impulso allo sviluppo e alla tutela del territorio e dell'ambiente			Peso 1	
Responsabile/i				Alessandro Binetti				
indicatori								
<i>Codice</i>			<i>Risultati attesi</i>	<i>Descrizione indicatore</i>	<i>Unità Operativa responsabile - Fonti e/o modalità di calcolo</i>	<i>Target</i>	<i>Valore consuntivo (dato ex post)</i>	<i>Grado di raggiungimento target (valore compreso tra 0 e 100%) da non compilare -sezione a cura dell'OIV</i>
<i>Settore</i>	<i>Unità operativa</i>	<i>ObO</i>						
			miglioramento funzionale cala San Giacomo e Torre Calderina	a) completamento progettazione b) inizio lavori	Dirigente, U.O. Pianificazione, Urbanistica e Rigenerazione Urbana	a) entro il 31.12.2020 b) entro il 31.12.2021		
Obiettivo operativo n° 6.5.2				Interventi infrastrutture			Peso 2	
Responsabile/i				Alessandro Binetti, Enzo La Forgia, Luca Lucanie				
<i>Codice</i>			<i>Risultati attesi</i>	<i>Descrizione indicatore</i>	<i>Unità Operativa responsabile - Fonti e/o modalità di calcolo</i>	<i>Target</i>	<i>Valore consuntivo (dato ex post)</i>	<i>Grado di raggiungimento target (valore compreso tra 0 e 100%) da non compilare -sezione a cura dell'OIV</i>
<i>Settore</i>	<i>Unità operativa</i>	<i>ObO</i>						
			conclusione procedimento project financing affidamento servizi città intelligente	attività propedeutica all'aggiudicazione	U.O. intersettoriale tra Territorio e Patrimonio	31.12.2020		
			implementazione servizi smart city coi sistemi già in uso al Comune	verifica implementazione servizi	Ufficio Trasizione digitale. Responsabile Enzo la Forgia in collaborazione con Luca Lucanie	report al 31.12.2020		
RISORSE FINANZIARIE:				PEG ASSEGNATO				
RISORSE UMANE:				Binetti Alessandro - De Candia Michele - Lisena Orazio - Morea Mario - Petruzzella Saverio				

Piano della *Performance* Organizzativa

2020-2022

Struttura			Settore Patrimonio e UOC manutenzioni lavori pubblici					
Dirigente			Mauro De Gennaro					
AREA STRATEGICA N. 1			Integrità - trasparenza - efficienza dell'azione amministrativa					
OBIETTIVO STRATEGICO TRIENNALE N° 1.1:			Promozione della cultura e dei valori della legalità					
Obiettivo operativo n° 1.1.1			Prevenzione dei casi di corruzione e controllo dei processi amministrativi attraverso l'attuazione delle misure previste nel piano anticorruzione comunale			Peso 1		
Responsabile/i								
indicatori								
<i>Codice</i>			<i>Risultati attesi</i>	<i>Descrizione indicatore</i>	<i>Unità Operativa responsabile - Fonti e/o modalità di calcolo</i>	<i>Target</i>	<i>Valore consuntivo (dato ex post)</i>	<i>Grado di raggiungimento target (valore compreso tra 0 e 100%) da non compilare -sezione a cura dell'OIV</i>
<i>Settore</i>	<i>Unità operativa</i>	<i>ObO</i>						
			Interventi finalizzati al trattamento del rischio anticorruzione	Relazione sugli interventi effettuati in attuazione del piano anticorruzione	Dirigente	Anni 2020-2021-2022 Relazione al 31.12.		
			Rispetto normativa anticorruzione e PTCT	Controlli sul personale dipendente in applicazione della normativa anticorruzione e PTCT	Dirigente	verifica incompatibilità di 5 procedimenti a campione entro il 31.12 del 2020 del 2021 e del 2022		

OBIETTIVO STRATEGICO TRIENNALE N° 1.2:			Elevare l'efficienza della struttura amministrativa e l'efficacia dei servizi resi ai cittadini					
Obiettivo operativo n° 1.2.1			Innovazione e ottimizzazione delle gare di appalto di tutti i settori della struttura comunale			Peso 1		
Responsabile/i			Mauro De Gennaro e Unità Operativa responsabile					
indicatori								
Codice			Risultati attesi	Descrizione indicatore	Unità Operativa responsabile - Fonti e/o modalità di calcolo	Target	Valore consuntivo (dato ex post)	Grado di raggiungimento target (valore compreso tra 0 e 100%) da non compilare -sezione a cura dell'OIV
Settore	Unità operativa	Ob/O						
			attività di supporto per appalti e acquisti società partecipate	In esecuzione del controllo analogo controllare le gare d'appalto delle partecipate al 100%	U.O. Gare e Contratti	2020 - 2022 - tutte le gare		

OBIETTIVO STRATEGICO TRIENNALE N° 1.3:			Amministrazione Trasparente					
Obiettivo operativo n° 1.3.1			Adempimenti D.Lgs. n. 33/2013 e s.m.i.			Peso 1		
Responsabile/i			Mauro De Gennaro					
indicatori								
Codice			Risultati attesi	Descrizione indicatore	Unità Operativa responsabile - Fonti e/o modalità di calcolo	Target	Valore consuntivo (dato ex post)	Grado di raggiungimento target (valore compreso tra 0 e 100%) da non compilare -sezione a cura dell'OIV
Settore	Unità operativa	Ob/O						
			Aggiornamento sezione Amministrazione	Pubblicazione atti di competenza dell'Area sottoposti agli obblighi del decreto: ordinanze, decreti, incarichi, determine	Dirigente	Anni 2020-2021-2022 Termini di legge e previsti nella Sezione Trasparenza del Piano Anticorruzione		

OBIETTIVO STRATEGICO TRIENNALE N° 1.5:			Controllo analogo Società Partecipate					
Obiettivo operativo n° 1.5.1			verifica attività Società Partecipate			Peso 1		
Responsabile/i			dirigente Mauro de Gennaro P.O.Gianluca de Bari					
indicatori								
<i>Codice</i>			<i>Risultati attesi</i>	<i>Descrizione indicatore</i>	<i>Unità Operativa responsabile - Fonti e/o modalità di calcolo</i>	<i>Target</i>	<i>Valore consuntivo (dato ex post)</i>	<i>Grado di raggiungimento target (valore compreso tra 0 e 100%) da non compilare -sezione a cura dell'OIV</i>
<i>Settore</i>	<i>Unità operativa</i>	<i>ObO</i>						
			verifica ordinaria ex dlvo 175/2016 di tutte le partecipate	a) analisi delle relazioni semestrali sulla gestione delle tre società con informativa al Sindaco entro il 30/1;	U.O. Società partecipate e controllo analogo	report di ogni anno sul controllo effettuato;		
			predisposizione del conto consolidato	redazione conto consolidato da approvare in consiglio comunale	U.O. patrimonio economato	anni 2020-2021-2023 entro 30 giorni precedenti al termine di legge fissato per l'approvazione		
			controllo analogo	verificare l'andamento gestionale strategico e verifiche a campione degli atti delle tre partecipate del Comune al 100%	U.O. Società partecipate e controllo analogo	2020 - 2021 - 2022 verifica di un campione di procedure/atti		

AREA STRATEGICA N. 4			Città da promuovere e valorizzare					
OBIETTIVO STRATEGICO TRIENNALE N° 4.7:			aggiornamento conto del patrimonio					
Obiettivo operativo n° 4.7.1			censimento immobili comunali e aggiornamento elenco			Peso 2		
Responsabile/i			Mauro De Gennaro - Patrizia Camporeale - Geom De Tullio					
indicatori								
<i>Codice</i>			<i>Risultati attesi</i>	<i>Descrizione indicatore</i>	<i>Unità Operativa responsabile - Fonti e/o modalità di calcolo</i>	<i>Target</i>	<i>Valore consuntivo (dato ex post)</i>	<i>Grado di raggiungimento target (valore compreso tra 0 e 100%) da non compilare -sezione a cura dell'OIV</i>
<i>Settore</i>	<i>Unità operativa</i>	<i>ObO</i>						
			Aggiornamento della situazione patrimoniale e redazione del conto del patrimonio	a) verifica dei dati catastali b) aggiornamento valori patrimoniali a seguito della contabilizzazione di lavori di ristrutturazione eseguiti sugli immobili c) Predisposizione dell'aggiornamento sia dell'elenco che dei valori	U.O. Patrimonio	a) b) e c) entro il 31/12 di ciascuno degli anni 2020 - 2021-2022		
			definizione ed implementazione data base aggiornamento delle entrate patrimoniali sulla base degli incrementi istat 2014-2019	a) aggiornamento valori canoni sulla base delle risultanze della ditta incaricata; b) approvazione elenco immobili con risultanze degli aggiornamenti c) richieste versamento canoni aggiornati	U.O.C. Entrate Patrimoniali	a) - b) e c) entro il 31.12 degli anni 2020 - 2021 2022		
			Caricamento dati conto del patrimonio e patrimonio	implementazione sistema Hypersic con i dati del conto del patrimonio, gli immobili e i mobili dell'ente con i relativi valori	U.O.C. patrimonio	entro il 31/12/2020		

OBIETTIVO STRATEGICO TRIENNALE N° 4.8:				Miglioramento delle strutture pubbliche				
Obiettivo operativo n° 4.8.1				Interventi sugli istituti scolastici e comunali		Peso 1		
Responsabile/i				Ing. Luca Lucanie				
indicatori								
Codice			Risultati attesi	Descrizione indicatore	Unità Operativa responsabile - Fonti e/o modalità di calcolo	Target	Valore consuntivo (dato ex post)	Grado di raggiungimento target (valore compreso tra 0 e 100%) da non compilare -sezione a cura dell'OIV
Settore	Unità operativa	Obo						
			avanzamento piano ristrutturazione scuole	registrazione di affidamenti per tutti i cantieri finanziati	U.O. Edifici Pubblici, Edilizia Scolastica, Impianti Sportivi, U.O. Gare e Contratti, U.O. Segreteria verbali affidamento	entro 31/12/2020 almeno 5 cantieri conclusi		

Obiettivo operativo n° 4.8.2				manutenzione straordinaria stradale e completamento urbanizzazioni zone di espansione		Peso 1		
Responsabile/i				Damiano Binetti, Luigi Cuocci, Onofrio De Bari, Giuseppe Sgherza e Unità Operativa responsabile				
indicatori								
Codice			Risultati attesi	Descrizione indicatore	Unità Operativa responsabile - Fonti e/o modalità di calcolo	Target	Valore consuntivo (dato ex post)	Grado di raggiungimento target (valore compreso tra 0 e 100%) da non compilare -sezione a cura dell'OIV
Settore	Unità operativa	Obo						
			Urbanizzazioni zona di espansione	a) ultimazione lavori	U.O. C Manutenzione, progettazione ed esecuzione delle Opere Pubbliche e delle Infrastrutture	entro il 21.12.2020 completamento Via Terlizzi		

Obiettivo operativo n° 4.8.3				Interventi organici sull'impiantistica sportiva			Peso 1		
Responsabile/i				Servizio manutenzioni impianti sportivi Geom Diego Iessi					
indicatori									
<i>Codice</i>			<i>Risultati attesi</i>	<i>Descrizione indicatore</i>	<i>Unità Operativa responsabile - Fonti e/o modalità di calcolo</i>	<i>Target</i>	<i>Valore consuntivo (dato ex post)</i>	<i>Grado di raggiungimento target (valore compreso tra 0 e 100%) da non compilare -sezione a cura dell'OIV</i>	
<i>Setto re</i>	<i>Unità</i>	<i>ObO</i>							
			piena funzionalità strutture sportive	collaudo e autorizzazione pubblico spettacolo strutture già esistenti e realizzate nuove	verbali di collaudo e di autorizzazioni pubblico spettacolo	a) entro il 31.12.2020 - verbali di collaudo Paolo Poli, Campi di Via Corrado Salvemini, Palapanunzio; b) entro il 31.12.2020 acquisizione pareri per il rilascio autorizzazione pubblico spettacolo Paolo Poli			

Obiettivo operativo n° 4.8.4				Interventi di edilizia residenziale			Peso 1	
Responsabile/i				Luca Lucanie, Diego Iessi, Damiano Binetti, Luigi Cuocci				
Codice			Risultati attesi	Descrizione indicatore	Unità Operativa responsabile - Fonti e/o modalità di calcolo	Target	Valore consuntivo (dato ex post)	Grado di raggiungimento target (valore compreso tra 0 e 100%) da non compilare -sezione a cura dell'OIV
Settore	Unità operativa	Obo						
			Realizzazione interventi di manutenzione	Interventi su segnalazione dei residenti fino alla concorrenza di apposito budget inserito nel PEG	U.O. Edifici Pubblici, edilizia scolastica e Impianti Sportivi	n. 10 interventi minimi fino a esaurimento del budget assegnato per ciascuno degli anni 2020-2021-2022		
			Manutenzione impianti elevatori edifici comunali	a) manutenzione ordinaria b) indizione gara d'appalto per manutenzione ordinaria triennale	U.O. Edifici Pubblici, edilizia scolastica e Impianti Sportivi	n. 2 interventi minimi fino a esaurimento del budget assegnato per ciascuno degli anni 2020-2021		
			Erogazione contributi Fitti casa (Legge n. 431/1998)	a) affidamento incarico ditta esterna per predisposizione bando e attività istruttoria b) approvazione graduatoria c) esami eventuali ricorsi e rimodulazione graduatoria a seguito premialità	Ufficio Patrimonio- Lozzi Roberto	a) entro il 31/12/2020 entro il 31/01/2021 b) e c)		

Obiettivo operativo n° 4.8.5				Interventi sulla struttura cimiteriale			Peso 1	
Responsabile/i				Geom Damiano Binetti				
				431/1998)				
Codice			Risultati attesi	Descrizione indicatore	Unità Operativa responsabile - Fonti e/o modalità di calcolo	Target	Valore consuntivo (dato ex post)	Grado di raggiungimento target (valore compreso tra 0 e 100%) da non compilare -sezione a cura dell'OIV
Settore	Unità operativa	Obo						
			completamento appalti in atto	verbali di collaudo	U.O. C Manutenzione, progettazione ed esecuzione delle Opere Pubbliche e delle Infrastrutture	entro il 31.12.2020 - realizzazione di 60 cassette, manutenzione straordinaria servizi necroscopici, manutenzione straordinaria		
			completamento loculi nuova area cimiteriale	verbali di collaudo	U.O. C Manutenzione, progettazione ed esecuzione delle Opere Pubbliche e delle Infrastrutture	a) entro il 31.12.2020 - avvio lavori; b) entro il 31.12.2021 - conclusione lavori		

Obiettivo operativo n° 4.8.6				Interventi di carattere sociale			Peso 1	
Responsabile/i				Mauro De Gennaro, Luca Lucanie, Binetti, Cuocci				
				indicatori				
Codice			Risultati attesi	Descrizione indicatore	Unità Operativa responsabile - Fonti e/o modalità di calcolo	Target	Valore consuntivo (dato ex post)	Grado di raggiungimento target (valore compreso tra 0 e 100%) da non compilare -sezione a cura dell'OIV
Settore	Unità operativa	Obo						

		Riqualificazione area a verde comparto 9	a) progettazione b) realizzazione, collaudo e fruizione	Obiettivo intersettoriale Dirigente Settore V° ing. Balducci e UOC manutenzioni Ing. Luca Lucanie	a) e b) entro il 31.12.2020 completamento lavori		
--	--	--	--	---	---	--	--

OBIETTIVO STRATEGICO TRIENNALE N° 4.9:			Promozione della cultura e turismo					
Obiettivo operativo n° 4.9.1			Promozione attività culturali e turismo culturale			Peso 1		
Responsabile/i			dott. Mauro De Gennaro, Losito Rosa					
Codice			Risultati attesi	Descrizione indicatore	Unità Operativa responsabile - Fonti e/o modalità di calcolo	Target	Valore consuntivo (dato ex post)	Grado di raggiungimento target (valore compreso tra 0 e 100%) da non compilare -sezione a cura dell'OIV
Settore	Unità operativa	Obo						
			Sostegno a singoli progetti culturali	N. Progetti sostenuti	U.O. attività culturali	n. 5 nel 2020 n. 5 nel 2021		
			Promozione del turismo culturale in sinergia con l'ufficio IAT	numero iniziative promosse	U.O. attività culturali	n. 2 nel 2020 n. 2 nel 2021		
MISSIONE:			1 - 4 - 5 - 7		PROGRAMMA: 1/2/4/7			
RISORSE FINANZIARIE:			PEG ASSEGNATO					
RISORSE UMANE:			Mauro De Gennaro - Losito Rosa - Veneziano Agnese - Tatulli Lucrezia - Petrolì Caterina					

AREA STRATEGICA N. 5			Sicurezza e legalità					
OBIETTIVO STRATEGICO TRIENNALE N° 5.2:			Sicurezza sociale e stradale					
Obiettivo operativo n° 5.2.1			Interventi di tutela ambientale e sicurezza			Peso 1		
Responsabile/i			Mauro de Gennaro, Luca Lucanie					
indicatori			Risultati attesi	Descrizione indicatore	Unità Operativa responsabile - Fonti e/o modalità di calcolo	Target	Valore consuntivo (dato ex post)	Grado di raggiungimento target (valore compreso tra 0 e 100%) da non compilare -sezione a cura dell'OIV
Settore	Unità operativa	Obo						
			Potenziamento sistema videosorveglianza cittadina	coordinamento cabina regia Polizia con infrastrutture smart city	U.O. Programmazione, progettazione e esecuzione opere pubbliche e infrastrutture. Ing. Lucanie	entro il 31.12.2020 -installaz. Telecamere progetto scuole sicure finanziato dalla prefettura; entro il 31.12.2021 avvio passaggio smart city		

AREA STRATEGICA N. 6			Smart City				
-----------------------------	--	--	-------------------	--	--	--	--

OBIETTIVO STRATEGICO TRIENNALE N° 6.5:			Attuazione infrastrutture SMART CITY					
Obiettivo operativo n° 6.5.1			conclusione procedimento project financing			Peso 2		
Responsabile/i			Alessandro Binetti, Mauro de Gennaro, Luca Lucanie					
<i>Codice</i>			<i>Risultati attesi</i>	<i>Descrizione indicatore</i>	<i>Unità Operativa responsabile - Fonti e/o modalità di calcolo</i>	<i>Target</i>	<i>Valore consuntivo (dato ex post)</i>	Grado di raggiungimento target (valore compreso tra 0 e 100%) da non compilare -sezione a cura dell'OIV
<i>Settore</i>	<i>Unità operativa</i>	<i>ObO</i>						
			conclusione procedimento di project financing e sottoscrizione contratto	a) sottoscrizione contratto verbale consegna lavori infrastrutture b)	U.O. intersettoriale tra Territorio e Patrimonio	entro il 31/3/2020		

MISSIONE:	1 - 3 - 4 - 5 - 6 - 7 - 8 - 10 - 12 - 16 - 20	PROGRAMMA: 2/3/5/6/9
RISORSE FINANZIARIE:		PEG ASSEGNATO
RISORSE UMANE:		De Gennaro Mauro - Agnoni Salvatore - Altamura Roberto - Altomare Gaetano - Altomare Maria Pasqua - Amato Saverio - Barile Gioacchino - Binetti Damiano - Camporeale Gaetanmichele - Camporeale Patrizia - Cantatore Onofrio - Coppola Monica - Cuocci Luigi - De Bari Gianluca - De Bari Onofrio - De Candia Michele - De Gennaro Michele - De Stena Ignazio - De Tullio Pasquale - D'Elia Arcangelo - D'Elia Giovanni - Ferrareis Corrado - Gadaleta Elisabetta - Gagliardi Vincenzo - Gigotti Fabrizio - Guarino Anna - Iessi Diego - La Forgia Marcello - Lisena Orazio - Loisi Vito - Lopez Alessandro - Lozzi Roberto - Lucanie Luca - Montebello Vincenzo - Morea Mario - Picaro Elena - Rotondella Maria - Moramarco Giuseppe - Grassani Francesco - Fratepietro Francesco - Quarto Giovanni - Sgherza Giuseppe - Tattoli Marco Nicola - Tiganus Jonica - Turtur Crescenzo - Vittorio Michele - Zaza Giovanni - Valzano Alessandra - Sasso Giuseppe - Sette Carlo

Piano della *Performance* Organizzativa
preventivo triennio 2020 - 2022

Struttura		Settore attività produttive, ambiente e commercio						
Dirigente/i		Vincenzo Balducci						
AREA STRATEGICA N. 1		Integrità - trasparenza - efficienza dell'azione amministrativa						
OBIETTIVO STRATEGICO TRIENNALE N° 1.1:		Promozione della cultura e dei valori della legalità						
Obiettivo operativo n° 1.1		Prevenzione dei casi di corruzione e controllo dei processi amministrativi attraverso l'attuazione delle misure previste nel piano anticorruzione comunale				Peso 1		
Responsabile/i		Vincenzo Balducci						
indicatori								
Settore	Codice		Risultati attesi	Descrizione indicatore	Unità Operativa responsabile - Fonti e/o modalità di calcolo	Target	Valore consuntivo (dato ex post)	Grado di raggiungimento target (valore compreso tra 0 e 100%) da non compilare -sezione a cura dell'OIV
	Unità operativa	ObO						
			Interventi finalizzati al trattamento del rischio anticorruzione	Relazione sugli interventi effettuati in attuazione del piano anticorruzione	Dirigente	Anni 2020-2021-2022 Relazione al 31.12.		
			Rispetto normativa anticorruzione e PTCT	Controlli sul personale dipendente in applicazione della normativa anticorruzione e PTCT	Dirigente	verifica incompatibilità di 5 procedimenti a campione entro il 31.12 del 2020 del 2021 e del 2022		
OBIETTIVO STRATEGICO TRIENNALE N° 1.3:					Amministrazione Trasparente			
Obiettivo operativo n° 1.3.1		Adempimenti D.Lgs. n. 33/2013 e smi				Peso 1		
Responsabile/i		Vincenzo Balducci						
indicatori								
Settore	Codice		Risultati attesi	Descrizione indicatore	Unità Operativa responsabile - Fonti e/o modalità di calcolo	Target	Valore consuntivo (dato ex post)	
	Unità operativa	ObO						
			Aggiornamento sezione Amministrazione	Publicazione atti di competenza dell'Area sottoposti agli obblighi del decreto: ordinanze, decreti, incarichi, determine	Dirigente	Anni 2020-2021-2022 Termini di legge e previsti nella Sezione Trasparenza del Piano Anticorruzione		

AREA STRATEGICA N. 4				Città da promuovere e valorizzare				
OBIETTIVO STRATEGICO TRIENNALE N° 4.4:				Attuazione di strategie di riqualificazione urbana e di tutela ambientale				
Obiettivo operativo n° 4.4.1		Interventi relativi a infrastrutture materiali e immateriali per lo sviluppo economico in generale e del turismo in particolare			Peso 1			
Responsabile/i		Ing. Balducci con la collaborazione del'arch. Fatone, Ing. Lucanie e Geom Damiano Binetti						
indicatori								
Codice			Risultati attesi	Descrizione indicatore	Unità Operativa responsabile - Fonti e/o modalità di calcolo	Target	Valore consuntivo (dato ex post)	Grado di raggiungimento target (valore compreso tra 0 e 100%) da non compilare -sezione a cura dell'OIV
Settore	Unità operativa	OblO						
			avvio lavori piano strade asfalto e basolato	collaudi opere inserite nel piano triennale inerenti le manutenzioni straordinarie delle strade	U.O. Programmazione, progettazione ed esecuzione delle Opere Pubbliche e delle Infrastrutture	certificati di collaudo entro il 30.1.2021		
			Tempi di pagamento debiti commerciali	a) accettazione fatture emissione atto di liquidazione b)	Dirigente, PO, U.O. Contabilità Generale - dipendenti interessati	a) entro 5 15 giorni dal ricevimento fattura b) entro 5 15 giorni dalla contabilizzazione della fattura		
			Parco Urbano prolungamento Via Aldo Fontana	ultimazione lavori	Dirigente - dipendenti interessati	entro 30.12.2020		
			Avvio lavori Nuova area mercatale	aggiudicazione lavori e ultimazione primo stralcio	Dirigente - dipendenti interessati	entro 30.12.2020		
OBIETTIVO STRATEGICO TRIENNALE N° 4.1:				Attuazione di strategie di sostegno allo sviluppo economico				
Obiettivo operativo n° 4.4.2		Interventi quadro su tutta la costa e fruizione spiagge pubbliche			Peso 1			
Responsabile/i		Ing. Balducci con la collaborazione dell'ing. Luca Lucanie, Damiano Binetti, Luigi Cuocci, Onofrio De Bari, Giuseppe Sgherza e Unità Operativa responsabile - geom. G. De Bari						
indicatori								
Codice			Risultati attesi	Descrizione indicatore	Unità Operativa responsabile - Fonti e/o modalità di calcolo	Target	Valore consuntivo (dato ex post)	Grado di raggiungimento target (valore compreso tra 0 e 100%) da non compilare -sezione a cura dell'OIV
Settore	Unità operativa	OblO						
			fruibilità spiagge	A) realizzazione interventi di funzionalità per le spiagge pubbliche B) rinnovo delle concessioni demaniali con inserimento di queste nel Sistema informatico nazionale regionale	demanio in collaborazione con Ing. De Candia e Commissario piano coste	A) entro 30.12.2020 B) entro il 31.01.2021		
			Messa in sicurezza spiaggia Park Club	realizzazione interventi di funzionalità, accessibilità e fruibilità	Dirigente in collaborazione con Ing. De Candia			

OBIETTIVO STRATEGICO TRIENNALE N° 4.4:					Attuazione di strategie per migliorare la mobilità urbana e l' ambiente					
Obiettivo operativo n° 4.4.3					Interventi quadro su zone di particolare interesse della città		Peso 1			
Responsabile/i										
indicatori										
<i>Codice</i>					<i>Risultati attesi</i>	<i>Descrizione indicatore</i>	<i>Unità Operativa responsabile - Fonti e/o modalità di calcolo</i>	<i>Target</i>	<i>Valore consuntivo (dato ex post)</i>	<i>Grado di raggiungimento target (valore compreso tra 0 e 100%) da non compilare -sezione a cura dell'OIV</i>
<i>Sett</i>	<i>ore</i>	<i>Unità</i>	<i>tà</i>	<i>Ob</i>						
					rondò vari previsti dal PUMS nella viabilità urbana	realizzazione e collaudo	U.O. Strade, Verde e Viabilità, U.O. Gare e Contratti, U.O. Segreteria. Verifica sulla base della tempistica indicata nel Target	realizzazione e collaudo tutti al 31.12.2020		
					Dolina Carsica del Pulo - Messa in sicurezza, viabilità e fruibilità	Fine lavori	Dirigente	Consegna Ultimazione lavori e riapertura al pubblico entro il 31.12.2020		
					Piazza Margherita di Savoia	a) aggiudicazione definitiva b) inizio lavori	Dirigente - Dipendenti Interessati	entro il 31/12/2020		
AREA STRATEGICA N. 6					Smart City					
OBIETTIVO STRATEGICO TRIENNALE N° 6.1:					Impulso allo sviluppo sostenibile e alla tutela del territorio e dell'ambiente					
Obiettivo operativo n° 6.1.1					Elaborazione della pianificazione finalizzata allo sviluppo sostenibile		Peso 1			
Responsabile/i					Vincenzo Balducci					
indicatori										
<i>Codice</i>					<i>Risultati attesi</i>	<i>Descrizione indicatore</i>	<i>Unità Operativa responsabile - Fonti e/o modalità di calcolo</i>	<i>Target</i>	<i>Valore consuntivo (dato ex post)</i>	<i>Grado di raggiungimento target (valore compreso tra 0 e 100%) da non compilare -sezione a cura dell'OIV</i>
<i>Settore</i>	<i>Unità</i>	<i>operativa</i>	<i>Ob</i>	<i>O</i>						
					attuazione PUMS	numero di certificati di collaudo realizzazione viabilità programmata e finanziaria	Dirigente	n. 50% certificati di collaudo entro 31/12/2020 dei rondò relative al PUMS appaltate nel 2019 100% dei certificati di collaudo entro 31/12/2021		
					Smart Go City - Finanziamento per acquisto nuovi autobus di linea	a) aggiudicazione definitiva b) affidamento a Mtm c) Messa in Strada	Dirigente	entro il 31/12/2020		
AREA STRATEGICA N. 6					Gestione partecipata del verde urbano e benessere degli animali					
Obiettivo operativo n° 6.3.1					Innovazioni nell'ambito della gestione del verde urbano e del benessere degli animali		Peso 2			
Responsabile/i					Vincenzo Balducci					
indicatori										
<i>Codice</i>										<i>Grado di raggiungimento target</i>

<i>Settore</i>	<i>Unità operativa</i>	<i>ObO</i>	<i>Risultati attesi</i>	<i>Descrizione indicatore</i>	<i>Unità Operativa responsabile - Fonti e/o modalità di calcolo</i>	<i>Target</i>	<i>Valore consuntivo (dato ex post)</i>	<i>Grado di raggiungimento target (valore compreso tra 0 e 100%) da non compilare -sezione a cura dell'OIV</i>
			benessere animali	Certificato collaudo nuova opera - realizzazione trasferimento tartarughe nel nuovo sito individuato a valle autorizzazioni regionali e dell'impianto di sollevamento (da finanziare)	U.O. Ambiente ed Ecologia - Vincenza Cocozza - Antonella Fatone	certificato di collaudo 31.12.2020		
			benessere animali	realizzazione centro colonie feline	U.O. Ambiente ed Ecologia - Vincenza Cocozza - Antonella Fatone	certificato di collaudo 31.12.2020		

OBIETTIVO STRATEGICO TRIENNALE N° 6.5:				Impulso allo sviluppo economico e alla competitività				
Obiettivo operativo n° 6.5.1				Verifica piano e procedimenti di impulso allo sviluppo economico e alla competitività			Peso 1	
Responsabile/i				Dirigente Balducci, con la collaborazione dell'Alta professionalità Enzo La Forgia, Sofia Andreaula, Brigida de Candia				
indicatori								
Codice			Risultati attesi	Descrizione indicatore	Unità Operativa responsabile - Fonti e/o modalità di calcolo	Target	Valore consuntivo (dato ex post)	Grado di raggiungimento target (valore compreso tra 0 e 100%) da non compilare -sezione a cura dell'OIV
Settore	Unità operativa	O/I/O						
			Azzeramento pratiche ammissibili SUAP	misurazione tempi di definizione in progressiva diminuzione rispetto all'anno precedente pratiche suap	U.O. SUAP. Dichiarazione Alta Professionalità SUAP	2020 - 10% giorni in meno rispetto al 2019 giorni in meno rispetto al 2020 meno rispetto al 2021	2021 - 10% 2022 - 10% giorni in	
			Attivazione PAGO PA	pagamento diritti tramite Pago Pa o direttamente alla sportello SUAP tramite POS	U.O. Sportello SUAP. Verifica diretta	nel 2020		
			Individuazione mercati Sperimentali	a) Localizzazione attuazione b)	U.O. Commercio. Report Alta Professionalità UOC	a) entro il 31/12/2020 31/12/2021	b) entro il	
Obiettivo operativo n° 6.5.2				Interventi per le aziende			Peso 1	
Responsabile/i				dirigente Vincenzo Balducci				
indicatori								
Codice			Risultati attesi	Descrizione indicatore	Unità Operativa responsabile - Fonti e/o modalità di calcolo	Target	Valore consuntivo (dato ex post)	Grado di raggiungimento target (valore compreso tra 0 e 100%) da non compilare -sezione a cura dell'OIV
Settore	Unità operativa	O/I/O						
			assegnazioni relitti PIP alle imprese	assegnazione relitti vecchio PIP	U.O attività produttive. Approvazione iter atti Giunta Comunale	entro 31/12/2020		
			pre assegnazioni aree PIP4 alle imprese	verifica richieste ed assegnazioni	U.O attività produttive. Concessione totalità relitti	31/12/2020		
			spostamento mercato settimanale	lavori di funzionalizzazione delle nuove aree ed assegnazione nuovi posteggi	U.O. Commercio. Certificato collaudo opere	a) entro il 30/1/2021 b) entro il 28/02/2020		
			Mercato Ingrosso Ortofrutta	completamento lavori 2 lotto trasformazione e lavorazione prodotti	U.O. Commercio. Sottoscrizione convenzione con l'affidatario	a) entro il 31.12.2020 b) entro il 30/01/2021		
			2° lotto Lama Scotella	inizio lavori	U.O attività produttive	inizio lavori entro il 30.9.2020		
MISSIONE:			1-3-8-9-10-11-12-14-16		PROGRAMMI: 1/2/4/5/6			
RISORSE FINANZIARIE:			PEG ASSEGNATO					
RISORSE			Balducci Vincenzo - Fatone Antonella - Allegretta Anna Antonia - Andreaula Sofia - Amato Pietro Giovanni - Cocozza Vincenza - De Candia Brigida - Dell'Olio Giuseppina - La Forgia Salvatore Vincenzo - Porta Angela - Ricciardi Calderaro Rosaria - Gagliardi Rosato - Rosati Enrico - Lomuscio Nicoletta - Tucciarone Teresa Patrizia - Cuocco Gessica					



STATO AVANZAMENTO CAPITOLI PLURIENNALI

Comune di Molfetta

PARTE I - ENTRATA

Resp. Entrata : 6 - AREA 1- CORPO DI POLIZIA LOCALE

CAPITOLO		2020	2021	2022
Codice Numero	Denominazione Progetto - R. Servizio - R. Entrata Annotazioni	Stanzamenti	Stanzamenti	Stanzamenti
		Accertamenti	Accertamenti	Accertamenti
1	2	3	4	5
Titolo 1	Entrate correnti di natura tributaria, contributiva e perequativa			
Tipologia	1.0101 Imposte, tasse e proventi assimilati			
Categoria	1.0101.99 Altre imposte, tasse e proventi n.a.c.			
145	PROVENTI PARCHEGGI COMUNALI	450.000,00	530.000,00	530.000,00
2020	ATTIVITA' ORDINARIA -- AREA 1- CORPO DI POLIZIA LOCALE -- AREA 1- CORPO DI POLIZIA LOCALE	450.000,00	0,00	0,00
Totale Categoria	1.0101.99	450.000,00	530.000,00	530.000,00
		450.000,00	0,00	0,00
Totale Tipologia	1.0101	450.000,00	530.000,00	530.000,00
		450.000,00	0,00	0,00
Totale Titolo	1	450.000,00	530.000,00	530.000,00
		450.000,00	0,00	0,00
Titolo 2	Trasferimenti correnti			
Tipologia	2.0101 Trasferimenti correnti da Amministrazioni pubbliche			
Categoria	2.0101.01 Trasferimenti correnti da Amministrazioni Centrali			
118	INDENNITA' ORDINE PUBBLICO POLIZIA LOCALE PER EMERGENZA COVID (PREFETTURA)	7.095,00	0,00	0,00
2020	-- AREA 1- CORPO DI POLIZIA LOCALE -- AREA 1- CORPO DI POLIZIA LOCALE	0,00	0,00	0,00
361	FONDO FINANZIAMENTO LAVORO STRAORDINARIO POLIZIA LOCALE ART.115 DL.18/2020	6.447,91	0,00	0,00
2020	-- AREA 1- CORPO DI POLIZIA LOCALE -- AREA 1- CORPO DI POLIZIA LOCALE	0,00	0,00	0,00
Totale Categoria	2.0101.01	13.542,91	0,00	0,00
		0,00	0,00	0,00
Categoria	2.0101.02 Trasferimenti correnti da Amministrazioni Locali			



STATO AVANZAMENTO CAPITOLI PLURIENNALI

Comune di Molfetta

PARTE I - ENTRATA

Resp. Entrata : 6 - AREA 1- CORPO DI POLIZIA LOCALE				
CAPITOLO		2020	2021	2022
Codice Numero	Denominazione Progetto - R. Servizio - R. Entrata Annotazioni	Stanziamanti	Stanziamanti	Stanziamanti
		Accertamenti	Accertamenti	Accertamenti
1	2	3	4	5
117	TRASFERIMENTO REGIONALE LAVORO STRAORDINARIO EMERGENZA COVID POLIZIA LOCALE	21.846,28	0,00	0,00
2020	-- AREA 1- CORPO DI POLIZIA LOCALE -- AREA 1- CORPO DI POLIZIA LOCALE	0,00	0,00	0,00
258	CONTRIBUTI PER IL POTENZIAMENTO DELL'ORGANIZZAZIONE DELLA PROTEZIONE CIVILE DEGLI ENTI LOCALI - DGR	16.000,00	16.000,00	16.000,00
2020	255/2006 -- AREA 1- CORPO DI POLIZIA LOCALE -- AREA 1- CORPO DI POLIZIA LOCALE	0,00	0,00	0,00
485	PROGETTO SCUOLE SICURE	16.740,96	0,00	0,00
2020	-- AREA 1- CORPO DI POLIZIA LOCALE -- AREA 1- CORPO DI POLIZIA LOCALE	0,00	0,00	0,00
Totale Categoria 2.0101.02		54.587,24	16.000,00	16.000,00
		0,00	0,00	0,00
Totale Tipologia 2.0101		68.130,15	16.000,00	16.000,00
		0,00	0,00	0,00
Totale Titolo 2		68.130,15	16.000,00	16.000,00
		0,00	0,00	0,00
Titolo 3	Entrate extratributarie			
Tipologia 3.0100	Vendita di beni e servizi e proventi derivanti dalla gestione dei beni			
Categoria 3.0100.02	Entrate dalla vendita e dall'erogazione di servizi			
410	PROVENTI DA SANZIONI AMM/VEPER VIOLAZIONI A REGOLM.COM.LIE ORD.ZE SINDACALI, ECC.	200.000,00	200.000,00	200.000,00
2020	ATTIVITA' ORDINARIA -- AREA 1- CORPO DI POLIZIA LOCALE -- AREA 1- CORPO DI POLIZIA LOCALE	30.412,30	206,00	0,00
430	PROVENTI RIMOZIONE COATTA AUTOMEZZI	3.448,00	3.448,00	3.448,00
2020	ATTIVITA' ORDINARIA -- AREA 1- CORPO DI POLIZIA LOCALE -- AREA 1- CORPO DI POLIZIA LOCALE	3.448,00	0,00	0,00
Totale Categoria 3.0100.02		203.448,00	203.448,00	203.448,00
		33.860,30	206,00	0,00



STATO AVANZAMENTO CAPITOLI PLURIENNALI

Comune di Molfetta

PARTE I - ENTRATA

Resp. Entrata : 6 - AREA 1- CORPO DI POLIZIA LOCALE				
CAPITOLO		2020	2021	2022
Codice Numero	Denominazione Progetto - R. Servizio - R. Entrata Annotazioni	Stanziamanti Accertamenti	Stanziamanti Accertamenti	Stanziamanti Accertamenti
1	2	3	4	5
Totale Tipologia 3.0100		203.448,00 33.860,30	203.448,00 206,00	203.448,00 0,00
Tipologia 3.0200 Proventi derivanti dall'attività di controllo e repressione delle irregolarità e degli illeciti				
Categoria 3.0200.02 Entrate da famiglie derivanti dall'attività di controllo e repressione delle irregolarità e degli illeciti				
411	PROVENTI PER VIOLAZIONI DELLE NORME DI POLIZIA AMMINISTRATIVA	20.000,00	0,00	0,00
2020	-- AREA 1- CORPO DI POLIZIA LOCALE -- AREA 1- CORPO DI POLIZIA LOCALE	8.138,37	2.272,20	1.032,80
421	SANZIONI CODICE DELLA STRADA	1.000.000,00	1.000.000,00	1.000.000,00
2020	-- AREA 1- CORPO DI POLIZIA LOCALE -- AREA 1- CORPO DI POLIZIA LOCALE	306.913,03	293,52	220,14
Totale Categoria 3.0200.02		1.020.000,00 315.051,40	1.000.000,00 2.565,72	1.000.000,00 1.252,94
Totale Tipologia 3.0200		1.020.000,00 315.051,40	1.000.000,00 2.565,72	1.000.000,00 1.252,94
Tipologia 3.0500 Rimborsi e altre entrate correnti				
Categoria 3.0500.02 Rimborsi in entrata				
748	RIMBORSO SPESE POSTALI SU SANZIONI CODICE DELLA STRADA	35.685,00	35.685,00	35.685,00
2020	ATTIVITA' ORDINARIA -- AREA 1- CORPO DI POLIZIA LOCALE -- AREA 1- CORPO DI POLIZIA LOCALE	0,00	0,00	0,00
Totale Categoria 3.0500.02		35.685,00 0,00	35.685,00 0,00	35.685,00 0,00
Totale Tipologia 3.0500		35.685,00 0,00	35.685,00 0,00	35.685,00 0,00
Totale Titolo 3		1.259.133,00 348.911,70	1.239.133,00 2.771,72	1.239.133,00 1.252,94



STATO AVANZAMENTO CAPITOLI PLURIENNALI

Comune di Molfetta

PARTE I - ENTRATA

Resp. Entrata : 6 - AREA 1- CORPO DI POLIZIA LOCALE				
CAPITOLO		2020	2021	2022
Codice Numero	Denominazione	Stanziamanti	Stanziamanti	Stanziamanti
	Progetto - R. Servizio - R. Entrata	Accertamenti	Accertamenti	Accertamenti
1	2	3	4	5
Totale	Resp. Entrata	1.777.263,15	1.785.133,00	1.785.133,00
		798.911,70	2.771,72	1.252,94
Totale		1.777.263,15	1.785.133,00	1.785.133,00
		798.911,70	2.771,72	1.252,94



STATO AVANZAMENTO CAPITOLI PLURIENNALI

Comune di Molfetta

PARTE I - ENTRATA

Resp. Entrata : 6 - AREA 1- CORPO DI POLIZIA LOCALE				
CAPITOLO		2020	2021	2022
Codice Numero	Denominazione	Stanziamanti	Stanziamanti	Stanziamanti
	Progetto - R. Servizio - R. Entrata Annotazioni	Accertamenti	Accertamenti	Accertamenti
1	2	3	4	5

Avanzo di Amministrazione **22.880.514,67**

di cui:

A.A. VINCOLATO DA LE PRINCIPALI PARTE CORRENTE	82.875,00
A.A. DESTINATO AGLI INVESTIMENTI	41.227,37
A.A. DA TRASFERIMENTI PARTE CAPITALE	21.038.538,88
A.A. VINCOLI ATTRIBUITI DALL' ENTE	807.481,88
A.A. ACCANTONATO FCDE	474.963,75
AA. TRASFERIMENTI PARTE CORRENTE	352.497,73
A.A. LEGGI E PRINCIPALI PARTE CAPITALE	0,00
AA. ACCANTONATO PER PERDITE SOC. PARTECIPATE	0,00
MAGGIORE RECUPERO DISAVANZO ART.111 C.4 BIS DECRETO 18/2020	82.930,06

Riepilogo dei Titoli - Entrate

1	Entrate correnti di natura tributaria, contributiva e perequativa	450.000,00	530.000,00	530.000,00
		<i>450.000,00</i>	<i>0,00</i>	<i>0,00</i>
2	Trasferimenti correnti	68.130,15	16.000,00	16.000,00
		<i>0,00</i>	<i>0,00</i>	<i>0,00</i>
3	Entrate extratributarie	1.259.133,00	1.239.133,00	1.239.133,00
		<i>348.911,70</i>	<i>2.771,72</i>	<i>1.252,94</i>



STATO AVANZAMENTO CAPITOLI PLURIENNALI

Comune di Molfetta

PARTE I - ENTRATA

Resp. Entrata : 6 - AREA 1- CORPO DI POLIZIA LOCALE

CAPITOLO		2020	2021	2022
Codice Numero	Denominazione	Stanziamanti	Stanziamanti	Stanziamanti
	Progetto - R. Servizio - R. Entrata Annotazioni	Accertamenti	Accertamenti	Accertamenti
1	2	3	4	5
	Totale Titoli	1.777.263,15	1.785.133,00	1.785.133,00
		798.911,70	2.771,72	1.252,94
	Avanzo di Amministrazione	22.880.514,67		
	Fondo Pluriennale Vincolato per Spese Correnti	7.832.486,77	0,00	0,00
	Fondo Pluriennale Vincolato per Spese in Conto Capitale	59.807.251,49	0,00	0,00
	Totale Generale delle Entrate	92.297.516,08	1.785.133,00	1.785.133,00
		798.911,70	2.771,72	1.252,94



STATO AVANZAMENTO CAPITOLI PLURIENNALI

Comune di Molfetta

PARTE II - SPESA

Resp. Servizio : 6 - AREA 1- CORPO DI POLIZIA LOCALE

CAPITOLO			2020	2021	2022
Codice Anno	Denominazione Progetto - R. Servizio - R. Spesa	Annotazioni	Stanziamanti Impegni	Stanziamanti Impegni	Stanziamanti Impegni
1	2		3	4	5
	Missione	3			
	Programma	3.01			
	Titolo	3.01.1			
	Macroaggregato	3.01.1.0101			
		Ordine pubblico e sicurezza			
		Polizia locale e amministrativa			
		Spese correnti			
		Redditi da lavoro dipendente			
10398	LAVORO STRAORDINARIO EMERGENZA COVID		21.846,28	0,00	0,00
2020	-- AREA 1- CORPO DI POLIZIA LOCALE -- AREA 1- CORPO DI POLIZIA LOCALE		0,00	0,00	0,00
10399	INDENNITA' ORDINE PUBBLICO EMERGENZA COVID (PREFETTURA)		7.095,00	0,00	0,00
2020	-- AREA 1- CORPO DI POLIZIA LOCALE -- AREA 1- CORPO DI POLIZIA LOCALE		0,00	0,00	0,00
15942	PROGETTI SPECIALI FINANZIATI CON PROVENTI SANZIONI CDS		135.000,00	135.000,00	135.000,00
2020	ATTIVITA' ORDINARIA -- AREA 1- CORPO DI POLIZIA LOCALE -- AREA 1- CORPO DI POLIZIA LOCALE		70.104,30	0,00	0,00
15943	FONDO DI SOLIDARIETA' CORPO POLIZIA LOCALE		25.000,00	25.000,00	25.000,00
2020	-- AREA 1- CORPO DI POLIZIA LOCALE -- AREA 1- CORPO DI POLIZIA LOCALE		0,00	0,00	0,00
15992	SPESA FINANZIATA DA 50% SANZIONI C.D.S. PER PREVIDENZA E ASSISTENZA POLIZIA MUNICIPALE		147.375,00	64.125,00	64.125,00
2020	ATTIVITA' ORDINARIA -- AREA 1- CORPO DI POLIZIA LOCALE -- AREA 1- CORPO DI POLIZIA LOCALE		0,00	0,00	0,00
Totale Macroaggregato 3.01.1.0101			336.316,28	224.125,00	224.125,00
			70.104,30	0,00	0,00
	Macroaggregato	3.01.1.0103			
		Acquisto di beni e servizi			
10369	SPESA PER INDENNITA' DI MISSIONE PERSONALE POLIZIA URBANA		1.000,00	2.000,00	2.000,00
2020	ATTIVITA' ORDINARIA -- AREA 1- CORPO DI POLIZIA LOCALE -- AREA 1- CORPO DI POLIZIA LOCALE		400,00	0,00	0,00



STATO AVANZAMENTO CAPITOLI PLURIENNALI

Comune di Molfetta

PARTE II - SPESA

Resp. Servizio : 6 - AREA 1- CORPO DI POLIZIA LOCALE				
CAPITOLO		2020	2021	2022
Codice Anno	Denominazione Progetto - R. Servizio - R. Spesa Annotazioni	Stanziamenti Impegni	Stanziamenti Impegni	Stanziamenti Impegni
1	2	3	4	5
10371	SPESA PER L'ATTIVITA' FORMATIVA DEL PERSONALE POLIZIA	2.000,00	2.000,00	2.000,00
2020	ATTIVITA' ORDINARIA -- AREA 1- CORPO DI POLIZIA LOCALE -- AREA 1- CORPO DI POLIZIA LOCALE	1.900,00	0,00	0,00
10372	SPESE PER INDENNITA' DI MISSIONE PERSONALE POLIZIA AMMINISTRATIVA	200,00	200,00	200,00
2020	ATTIVITA' ORDINARIA -- AREA 1- CORPO DI POLIZIA LOCALE -- AREA 1- CORPO DI POLIZIA LOCALE	0,00	0,00	0,00
10389	SPESE TELEFONICHE PER VIDEOSORVEGLIANZA - COLLEGAMENTO AD INTERNET - HOT SPOT	15.000,00	15.000,00	15.000,00
2020	ATTIVITA' ORDINARIA -- AREA 1- CORPO DI POLIZIA LOCALE -- AREA 1- CORPO DI POLIZIA LOCALE	15.000,00	195,00	0,00
16021	NOLEGGIO FOTOCOPIATORI UFFICI POLIZIA LOCALE	7.000,00	2.000,00	2.000,00
2020	-- AREA 1- CORPO DI POLIZIA LOCALE -- AREA 1- CORPO DI POLIZIA LOCALE	6.810,88	2.000,00	0,00
16050	ACQUISTO CARBURANTI, OLIO, ECC. PER AUTO SETT. P.M.	40.000,00	40.000,00	40.000,00
2020	ATTIVITA' ORDINARIA -- AREA 1- CORPO DI POLIZIA LOCALE -- AREA 1- CORPO DI POLIZIA LOCALE	38.500,00	36.000,00	0,00
16075	SPESA FINANZIATA DA 50% SANZIONI C.D.S. PER FORNITURA MEZZI TECNICI (ATTREZZ. E VESTIARIO)	135.000,00	135.000,00	135.000,00
2020	ATTIVITA' ORDINARIA -- AREA 1- CORPO DI POLIZIA LOCALE -- AREA 1- CORPO DI POLIZIA LOCALE	134.661,00	34.770,00	27.450,00
16105	MANUTENZIONE ORDINARIA SETT. P.M.	5.000,00	5.000,00	5.000,00
2020	ATTIVITA' ORDINARIA -- AREA 1- CORPO DI POLIZIA LOCALE -- AREA 1- CORPO DI POLIZIA LOCALE	5.000,00	0,00	0,00
16121	SPESE PARCO MEZZI IN DOTAZIONEAI SERVIZI DI POLIZIA LOCALE	20.000,00	20.000,00	20.000,00
2020	ATTIVITA' ORDINARIA -- AREA 1- CORPO DI POLIZIA LOCALE -- AREA 1- CORPO DI POLIZIA LOCALE	19.940,00	0,00	0,00
16122	ADEMPIMENTI DECRETO 81/2008	2.000,00	2.000,00	2.000,00
2020	-- AREA 1- CORPO DI POLIZIA LOCALE -- AREA 1- CORPO DI POLIZIA LOCALE	1.500,00	500,00	0,00



STATO AVANZAMENTO CAPITOLI PLURIENNALI

Comune di Molfetta

PARTE II - SPESA

Resp. Servizio : 6 - AREA 1- CORPO DI POLIZIA LOCALE				
CAPITOLO		2020	2021	2022
Codice Anno	Denominazione Progetto - R. Servizio - R. Spesa Annotazioni	Stanziamanti Impegni	Stanziamanti Impegni	Stanziamanti Impegni
1	2	3	4	5
16123	RIMOZIONE E CUSTODIA VEICOLI SOTTOPOSTI A SEQUESTRO	5.000,00	5.000,00	5.000,00
2020	-- AREA 1- CORPO DI POLIZIA LOCALE -- AREA 1- CORPO DI POLIZIA LOCALE	4.535,96	0,00	0,00
16124	ACQUISTO VESTIARIO CORPO POLIZIA MUNICIPALE	10.000,00	30.000,00	30.000,00
2020	-- AREA 1- CORPO DI POLIZIA LOCALE -- AREA 1- CORPO DI POLIZIA LOCALE	10.000,00	0,00	0,00
16131	SPESE CONSULTAZIONE BANCHEDATI	15.000,00	15.000,00	15.000,00
2020	ATTIVITA' ORDINARIA -- AREA 1- CORPO DI POLIZIA LOCALE -- AREA 1- CORPO DI POLIZIA LOCALE	13.037,00	0,00	0,00
16132	NOTIFICA E STAMPA VERBALI ACCERT. VIAL. CDS	138.000,00	138.000,00	138.000,00
2020	ATTIVITA' ORDINARIA -- AREA 1- CORPO DI POLIZIA LOCALE -- AREA 1- CORPO DI POLIZIA LOCALE	121.000,00	0,00	0,00
16133	ACQUISTO BENI DI CONSUMO SETT. P.M.	56.000,00	11.000,00	11.000,00
2020	ATTIVITA' ORDINARIA -- AREA 1- CORPO DI POLIZIA LOCALE -- AREA 1- CORPO DI POLIZIA LOCALE	45.197,56	747,70	0,00
16140	SPESE ENERGETICHE POLIZIA MUNICIPALE	16.150,00	16.150,00	16.150,00
2020	ATTIVITA' ORDINARIA -- AREA 1- CORPO DI POLIZIA LOCALE -- AREA 1- CORPO DI POLIZIA LOCALE	16.150,00	0,00	0,00
16141	SPESE GAS POLIZIA MUNICIPALE	6.000,00	6.000,00	6.000,00
2020	ATTIVITA' ORDINARIA -- AREA 1- CORPO DI POLIZIA LOCALE -- AREA 1- CORPO DI POLIZIA LOCALE	2.000,00	0,00	0,00
16142	SPESE ED AGGI D RISCOSSIONE VERBALI AL CDS	0,00	40.000,00	40.000,00
2020	-- AREA 1- CORPO DI POLIZIA LOCALE -- AREA 1- CORPO DI POLIZIA LOCALE	0,00	0,00	0,00
16150	SPESE TELEFONICHE SETT. P.M.	15.000,00	15.000,00	15.000,00
2020	ATTIVITA' ORDINARIA -- AREA 1- CORPO DI POLIZIA LOCALE -- AREA 1- CORPO DI POLIZIA LOCALE	15.000,00	0,00	0,00



STATO AVANZAMENTO CAPITOLI PLURIENNALI

Comune di Molfetta

PARTE II - SPESA

Resp. Servizio : 6 - AREA 1- CORPO DI POLIZIA LOCALE				
CAPITOLO		2020	2021	2022
Codice Anno	Denominazione Progetto - R. Servizio - R. Spesa Annotazioni	Stanziamanti Impegni	Stanziamanti Impegni	Stanziamanti Impegni
1	2	3	4	5
16160	ACQUA E FOGNA SETT. P.M.	640,00	640,00	640,00
2020	ATTIVITA' ORDINARIA -- AREA 1- CORPO DI POLIZIA LOCALE -- AREA 1- CORPO DI POLIZIA LOCALE	640,00	0,00	0,00
16180	SPESE VIGILANZA SETT. P.M.	1.000,00	1.000,00	1.000,00
2020	ATTIVITA' ORDINARIA -- AREA 1- CORPO DI POLIZIA LOCALE -- AREA 1- CORPO DI POLIZIA LOCALE	0,00	0,00	0,00
16190	SPESE GESTIONE PARCHEGGI PUBBLICI	402.000,00	402.000,00	402.000,00
2020	ATTIVITA' ORDINARIA -- AREA 1- CORPO DI POLIZIA LOCALE -- AREA 1- CORPO DI POLIZIA LOCALE	402.000,00	302.070,99	0,00
16200	AQUISTO BENI DI CONSUMO ED ATTREZZATURE PROTEZIONE CIVILE	1.000,00	1.000,00	1.000,00
2020	-- AREA 1- CORPO DI POLIZIA LOCALE -- AREA 1- CORPO DI POLIZIA LOCALE	1.000,00	0,00	0,00
16201	ACQUISTO RIVISTE E PUBBLICAZIONI PROTEZIONE CIVILE	150,00	150,00	150,00
2020	-- AREA 1- CORPO DI POLIZIA LOCALE -- AREA 1- CORPO DI POLIZIA LOCALE	150,00	0,00	0,00
16251	FESTIVITA' CORPO SETT. P.M.	200,00	200,00	200,00
2020	ATTIVITA' ORDINARIA -- AREA 1- CORPO DI POLIZIA LOCALE -- AREA 1- CORPO DI POLIZIA LOCALE	200,00	0,00	0,00
16260	FITTI PASSIVI ANTENNA RADIO	980,00	980,00	980,00
2020	ATTIVITA' ORDINARIA -- AREA 1- CORPO DI POLIZIA LOCALE -- AREA 1- CORPO DI POLIZIA LOCALE	600,00	600,00	0,00
16261	CANONE CONCESSIONE PONTE RADIO	2.500,00	2.500,00	2.500,00
2020	ATTIVITA' ORDINARIA -- AREA 1- CORPO DI POLIZIA LOCALE -- AREA 1- CORPO DI POLIZIA LOCALE	1.250,00	0,00	0,00
16263	FORNITURA MEZZI TECNICI (LEASING AUTOVETTURE)	57.500,00	57.500,00	57.500,00
2020	ATTIVITA' ORDINARIA -- AREA 1- CORPO DI POLIZIA LOCALE -- AREA 1- CORPO DI POLIZIA LOCALE	18.060,00	1.505,00	0,00



STATO AVANZAMENTO CAPITOLI PLURIENNALI

Comune di Molfetta

PARTE II - SPESA

Resp. Servizio : 6 - AREA 1- CORPO DI POLIZIA LOCALE					
CAPITOLO			2020	2021	2022
Codice Anno	Denominazione Progetto - R. Servizio - R. Spesa	Annotazioni	Stanziamanti Impegni	Stanziamanti Impegni	Stanziamanti Impegni
1	2		3	4	5
17410	SPESA PER ACCERTAMENTI SANITARI AL PERSONALE		2.000,00	2.000,00	2.000,00
2020	ATTIVITA' ORDINARIA -- AREA 1- CORPO DI POLIZIA LOCALE -- AREA 1- CORPO DI POLIZIA LOCALE		0,00	0,00	0,00
24911	SERVIZIO TRANSENNAMENTI MERCATO SETTIMANALE, MANIFESTAZIONI E PUBBLICA SICUREZZA		55.000,00	55.000,00	55.000,00
2020	-- AREA 1- CORPO DI POLIZIA LOCALE -- AREA 1- CORPO DI POLIZIA LOCALE		55.000,00	0,00	0,00
Totale Macroaggregato 3.01.1.0103			1.011.320,00	1.022.320,00	1.022.320,00
			929.532,40	378.388,69	27.450,00
Macroaggregato	3.01.1.0109	Rimborsi e poste correttive delle entrate			
16470	RIMBORSI A SOGGETTI DIVERSI PER QUOTE NON DOVUTE		3.000,00	3.000,00	3.000,00
2020	ATTIVITA' ORDINARIA -- AREA 1- CORPO DI POLIZIA LOCALE -- AREA 1- CORPO DI POLIZIA LOCALE		2.000,00	0,00	0,00
Totale Macroaggregato 3.01.1.0109			3.000,00	3.000,00	3.000,00
			2.000,00	0,00	0,00
Macroaggregato	3.01.1.0110	Altre spese correnti			
16170	ASSICURAZIONI SETT. P.M.		7.000,00	7.000,00	7.000,00
2020	ATTIVITA' ORDINARIA -- AREA 1- CORPO DI POLIZIA LOCALE -- AREA 1- CORPO DI POLIZIA LOCALE		6.084,00	0,00	0,00
Totale Macroaggregato 3.01.1.0110			7.000,00	7.000,00	7.000,00
			6.084,00	0,00	0,00
Totale Titolo 3.01.1.0110			1.357.636,28	1.256.445,00	1.256.445,00
			1.007.720,70	378.388,69	27.450,00
Titolo	3.01.2	Spese in conto capitale			
Macroaggregato	3.01.2.0202	Investimenti fissi lordi e acquisto di terreni			
16020	SPESA ARREDAMENTI E ATTREZZATURE		5.000,00	5.000,00	5.000,00
2020	ATTIVITA' ORDINARIA -- AREA 1- CORPO DI POLIZIA LOCALE -- AREA 1- CORPO DI POLIZIA LOCALE		3.843,00	0,00	0,00



STATO AVANZAMENTO CAPITOLI PLURIENNALI

Comune di Molfetta

PARTE II - SPESA

Resp. Servizio : 6 - AREA 1- CORPO DI POLIZIA LOCALE					
CAPITOLO			2020	2021	2022
Codice Anno	Denominazione Progetto - R. Servizio - R. Spesa	Annotazioni	Stanziamanti Impegni	Stanziamanti Impegni	Stanziamanti Impegni
1	2		3	4	5
Totale Macroaggregato 3.01.2.0202			5.000,00 3.843,00	5.000,00 0,00	5.000,00 0,00
Totale Titolo 3.01.2.0202			5.000,00 3.843,00	5.000,00 0,00	5.000,00 0,00
Totale Programma 3.01.2.0202			1.362.636,28 1.011.563,70	1.261.445,00 378.388,69	1.261.445,00 27.450,00
Programma 3.02 Sistema integrato di sicurezza urbana					
Titolo 3.02.1 Spese correnti					
Macroaggregato 3.02.1.0103 Acquisto di beni e servizi					
16060	ACQUISTI PER L'ATTIVITA' FORMATIVA SETTORE SICUREZZA		800,00	800,00	800,00
2020	ATTIVITA' ORDINARIA -- AREA 1- CORPO DI POLIZIA LOCALE -- AREA 1- CORPO DI POLIZIA LOCALE		800,00	0,00	0,00
16112	PROGETTO SCUOLE SICURE		16.740,96	0,00	0,00
2020	-- AREA 1- CORPO DI POLIZIA LOCALE -- AREA 1- CORPO DI POLIZIA LOCALE		0,00	0,00	0,00
Totale Macroaggregato 3.02.1.0103			17.540,96 800,00	800,00 0,00	800,00 0,00
Totale Titolo 3.02.1.0103			17.540,96 800,00	800,00 0,00	800,00 0,00
Totale Programma 3.02.1.0103			17.540,96 800,00	800,00 0,00	800,00 0,00
Totale Missione 3			1.380.177,24 1.012.363,70	1.262.245,00 378.388,69	1.262.245,00 27.450,00
Missione 8 Assetto del territorio ed edilizia abitativa					
Programma 8.01 Urbanistica e assetto del territorio					



STATO AVANZAMENTO CAPITOLI PLURIENNALI

Comune di Molfetta

PARTE II - SPESA

Resp. Servizio : 6 - AREA 1- CORPO DI POLIZIA LOCALE						
CAPITOLO				2020	2021	2022
Codice Anno	Denominazione Progetto - R. Servizio - R. Spesa Annotazioni			Stanziamanti Impegni	Stanziamanti Impegni	Stanziamanti Impegni
1	2			3	4	5
	Titolo	8.01.1	Spese correnti			
	Macroaggregato	8.01.1.0103	Acquisto di beni e servizi			
24904	SPESA CONSUMO ENEL IMPIANTITELECONTROLLO DEL TRAFFICO			10.795,00	10.795,00	10.795,00
2020	ATTIVITA' ORDINARIA -- AREA 1- CORPO DI POLIZIA LOCALE -- AREA 1- CORPO DI POLIZIA LOCALE			10.795,00	0,00	0,00
24907	SPESA FINANZIATA DA 50% SANZIONI C.D.S. PER MIGLIORAMENTO E POTENZIAMENTO SEGNALETICA			112.500,00	112.500,00	112.500,00
2020	ATTIVITA' ORDINARIA -- AREA 1- CORPO DI POLIZIA LOCALE -- AREA 1- CORPO DI POLIZIA LOCALE			94.846,41	0,00	0,00
24910	SERV.AFFIDATI A SOC.CONTROLLA TE:MANUTEN.ORDIN. SEGNALETICASTRADELE VERTICALE E ORRIZONTALE			106.000,00	106.000,00	106.000,00
2020	ATTIVITA' ORDINARIA -- AREA 1- CORPO DI POLIZIA LOCALE -- AREA 1- CORPO DI POLIZIA LOCALE			106.000,00	0,00	0,00
24930	SERV. AFFIDATI :MANUTENZIONEIMPIANTI SEMAFORICI			17.860,00	17.860,00	17.860,00
2020	ATTIVITA' ORDINARIA -- AREA 1- CORPO DI POLIZIA LOCALE -- PATRIMONIO - servizio manutenzioni			0,00	0,00	0,00
25792	LOCAZIONI AREE PARCHEGGIO			50.000,00	50.000,00	50.000,00
2020	ATTIVITA' ORDINARIA -- AREA 1- CORPO DI POLIZIA LOCALE -- AREA 1- CORPO DI POLIZIA LOCALE			43.933,20	33.533,20	0,00
27330	INTERVENTI A TUTELA DELLA PUBBLICA INCOLUMITA			5.000,00	5.000,00	5.000,00
2020	ATTIVITA' ORDINARIA -- AREA 1- CORPO DI POLIZIA LOCALE -- AREA 1- CORPO DI POLIZIA LOCALE			4.586,90	0,00	0,00
27340	SPESE PER I SERVIZI DI PROTEZIONE CIVILE E PRONTO INTERVENTO.			15.000,00	15.000,00	15.000,00
2020	ATTIVITA' ORDINARIA -- AREA 1- CORPO DI POLIZIA LOCALE -- AREA 1- CORPO DI POLIZIA LOCALE			15.000,00	0,00	0,00
28610	INTERVENTI ED INIZIATIVE PER LATUTELA AMBIENTALE			5.000,00	5.000,00	5.000,00
2020	ATTIVITA' ORDINARIA -- AREA 1- CORPO DI POLIZIA LOCALE -- AREA 1- CORPO DI POLIZIA LOCALE			4.900,00	0,00	0,00



STATO AVANZAMENTO CAPITOLI PLURIENNALI

Comune di Molfetta

PARTE II - SPESA

Resp. Servizio : 6 - AREA 1- CORPO DI POLIZIA LOCALE					
CAPITOLO			2020	2021	2022
Codice Anno	Denominazione Progetto - R. Servizio - R. Spesa	Annotazioni	Stanziamanti Impegni	Stanziamanti Impegni	Stanziamanti Impegni
1	2		3	4	5
28634	SPESA URGENTI PER EMERGENZA RANDAGISMO		8.500,00	8.500,00	8.500,00
2020	ATTIVITA' ORDINARIA -- AREA 1- CORPO DI POLIZIA LOCALE -- AREA 1- CORPO DI POLIZIA LOCALE		8.500,00	0,00	0,00
28692	ACQUA E FOGNA UFFICIO MONITORAGGIO AMBIENTALE		640,00	640,00	640,00
2020	ATTIVITA' ORDINARIA -- AREA 1- CORPO DI POLIZIA LOCALE -- AREA 1- CORPO DI POLIZIA LOCALE		640,00	0,00	0,00
32761	SPESA FINANZIATA DA 50% SANZIONI C.D.S. PER REDAZIONE PIANI URBANI DEL TRAFFICO		1.995,00	1.995,00	1.995,00
2020	ATTIVITA' ORDINARIA -- AREA 1- CORPO DI POLIZIA LOCALE -- AREA 1- CORPO DI POLIZIA LOCALE		0,00	0,00	0,00
Totale Macroaggregato 8.01.1.0103			333.290,00	333.290,00	333.290,00
			289.201,51	33.533,20	0,00
Totale Titolo 8.01.1.0103			333.290,00	333.290,00	333.290,00
			289.201,51	33.533,20	0,00
Totale Programma 8.01.1.0103			333.290,00	333.290,00	333.290,00
			289.201,51	33.533,20	0,00
Totale Missione 8			333.290,00	333.290,00	333.290,00
			289.201,51	33.533,20	0,00
Missione	11	Soccorso civile			
Programma	11.01	Sistema di protezione civile			
Titolo	11.01.1	Spese correnti			
Macroaggregato	11.01.1.0103	Acquisto di beni e servizi			
27341	INTERVENTI DI PROTEZIONE CIVILE		175.000,00	0,00	0,00
2020	-- AREA 1- CORPO DI POLIZIA LOCALE -- AREA 1- CORPO DI POLIZIA LOCALE		164.219,04	0,00	0,00
Totale Macroaggregato 11.01.1.0103			175.000,00	0,00	0,00
			164.219,04	0,00	0,00



STATO AVANZAMENTO CAPITOLI PLURIENNALI

Comune di Molfetta

PARTE II - SPESA

Resp. Servizio : 6 - AREA 1- CORPO DI POLIZIA LOCALE					
CAPITOLO			2020	2021	2022
Codice Anno	Denominazione Progetto - R. Servizio - R. Spesa	Annotazioni	Stanziamanti Impegni	Stanziamanti Impegni	Stanziamanti Impegni
1	2		3	4	5
Totale Titolo 11.01.1.0103			175.000,00 164.219,04	0,00 0,00	0,00 0,00
Totale Programma 11.01.1.0103			175.000,00 164.219,04	0,00 0,00	0,00 0,00
Totale Missione 11			175.000,00 164.219,04	0,00 0,00	0,00 0,00
Missione	16	Agricoltura, politiche agroalimentari e pesca			
Programma	16.01	Sviluppo del settore agricolo e del sistema agroalimentare			
Titolo	16.01.1	Spese correnti			
Macroaggregato	16.01.1.0103	Acquisto di beni e servizi			
35000	CONTRIBUTI CONSORZIO GUARDIECAMPESTRI		20.000,00	20.000,00	20.000,00
2020	ATTIVITA' ORDINARIA -- AREA 1- CORPO DI POLIZIA LOCALE -- AREA 1- CORPO DI POLIZIA LOCALE		20.000,00	0,00	0,00
Totale Macroaggregato 16.01.1.0103			20.000,00 20.000,00	20.000,00 0,00	20.000,00 0,00
Totale Titolo 16.01.1.0103			20.000,00 20.000,00	20.000,00 0,00	20.000,00 0,00
Totale Programma 16.01.1.0103			20.000,00 20.000,00	20.000,00 0,00	20.000,00 0,00
Totale Missione 16			20.000,00 20.000,00	20.000,00 0,00	20.000,00 0,00
Totale	Resp. Servizio		1.908.467,24 1.485.784,25	1.615.535,00 411.921,89	1.615.535,00 27.450,00



STATO AVANZAMENTO CAPITOLI PLURIENNALI

Comune di Molfetta

PARTE II - SPESA

Resp. Servizio : 6 - AREA 1- CORPO DI POLIZIA LOCALE

CAPITOLO		2020	2021	2022
Codice Anno	Denominazione Progetto - R. Servizio - R. Spesa Annotazioni	Stanziamanti Impegni	Stanziamanti Impegni	Stanziamanti Impegni
1	2	3	4	5
Totale		1.908.467,24 1.485.784,25	1.615.535,00 411.921,89	1.615.535,00 27.450,00



STATO AVANZAMENTO CAPITOLI PLURIENNALI

Comune di Molfetta

PARTE II - SPESA

Resp. Servizio : 6 - AREA 1- CORPO DI POLIZIA LOCALE				
CAPITOLO		2020	2021	2022
Codice Anno	Denominazione Progetto - R. Servizio - R. Spesa Annotazioni	Stanziamanti Impegni	Stanziamanti Impegni	Stanziamanti Impegni
1	2	3	4	5

Riepilogo dei Titoli - Spese

1	Spese correnti	1.903.467,24	1.610.535,00	1.610.535,00
		1.481.941,25	411.921,89	27.450,00
2	Spese in conto capitale	5.000,00	5.000,00	5.000,00
		3.843,00	0,00	0,00
Totale Titoli		1.908.467,24	1.615.535,00	1.615.535,00
		1.485.784,25	411.921,89	27.450,00
Disavanzo di Amministrazione		284.241,96		
Fondo Pluriennale Vincolato Spese Correnti		0,00	0,00	0,00
Fondo Pluriennale Vincolato Spese Conto Capitale		0,00	0,00	0,00
Totale Generale delle Spese		2.192.709,20	1.615.535,00	1.615.535,00
		1.485.784,25	411.921,89	27.450,00



STATO AVANZAMENTO CAPITOLI PLURIENNALI

Comune di Molfetta

PARTE I - ENTRATA

Resp. Servizio : 14 - AREA 2 PROGRAMMAZIONE E PROGETTAZIONE OPERE PUBBLICHE

CAPITOLO		2020	2021	2022
Codice Numero	Denominazione Progetto - R. Servizio - R. Entrata Annotazioni	Stanzamenti	Stanzamenti	Stanzamenti
		Accertamenti	Accertamenti	Accertamenti
1	2	3	4	5
	Titolo 4 Entrate in conto capitale			
	Tipologia 4.0200 Contributi agli investimenti			
	Categoria 4.0200.01 Contributi agli investimenti da amministrazioni pubbliche			
805	FINANZIAMENTO UFFICIO TRIBUTI (GAL)	350.000,00	0,00	0,00
2020	-- AREA 2 PROGRAMMAZIONE E PROGETTAZIONE OPERE PUBBLICHE -- AREA 2 PROGRAMMAZIONE E PROGETTAZIONE OPERE PUBBLICHE	350.000,00	0,00	0,00
1064	RIQUALIFICAZIONE URBANA CON ISOLA PEDONALE VIA CAIROLI	272.300,00	0,00	0,00
2020	-- AREA 2 PROGRAMMAZIONE E PROGETTAZIONE OPERE PUBBLICHE -- AREA 2 PROGRAMMAZIONE E PROGETTAZIONE OPERE PUBBLICHE	0,00	0,00	0,00
1073	FINANZIAMENTO STATALE CITTADELLA DEGLI ARTISTI SOSTITUZIONE U.T.A. A SERVIZIO DEL TEATRO	80.000,00	0,00	0,00
2020	-- AREA 2 PROGRAMMAZIONE E PROGETTAZIONE OPERE PUBBLICHE -- AREA 2 PROGRAMMAZIONE E PROGETTAZIONE OPERE PUBBLICHE	0,00	0,00	0,00
1201	CITTADELLA DEGLI ARTISTI (SMART GRIDS)	180.000,00	0,00	0,00
2020	-- AREA 2 PROGRAMMAZIONE E PROGETTAZIONE OPERE PUBBLICHE -- AREA 2 PROGRAMMAZIONE E PROGETTAZIONE OPERE PUBBLICHE	180.000,00	0,00	0,00
1202	COMPLETAMENTO PISTA DI ATLETICA CON ANNESSA AREA ATTREZZATA (FINANZIAMENTO STATALE)	250.000,00	0,00	0,00
2020	-- AREA 2 PROGRAMMAZIONE E PROGETTAZIONE OPERE PUBBLICHE -- AREA 2 PROGRAMMAZIONE E PROGETTAZIONE OPERE PUBBLICHE	0,00	0,00	0,00
1203	LAVORI COMPLEMENTARI FABBRICA DI SAN DOMENICO	900.000,00	0,00	0,00
2020	-- AREA 2 PROGRAMMAZIONE E PROGETTAZIONE OPERE PUBBLICHE -- AREA 2 PROGRAMMAZIONE E PROGETTAZIONE OPERE PUBBLICHE	56.976,00	0,00	0,00
1304	REALIZZAZIONE PISTA CICLABILE MOLFETTA-GIOVINAZZO (FINANZIAMENTO REGIONALE)	1.500.000,00	0,00	0,00
2020	-- AREA 2 PROGRAMMAZIONE E PROGETTAZIONE OPERE PUBBLICHE -- AREA 2 PROGRAMMAZIONE E PROGETTAZIONE OPERE PUBBLICHE	0,00	0,00	0,00
1315	FINANZIAMENTO STATALE RIQUALIFICAZIONE PARCO DI MEZZOGIORNO	0,00	0,00	0,00
2020	-- AREA 2 PROGRAMMAZIONE E PROGETTAZIONE OPERE PUBBLICHE -- AREA 2 PROGRAMMAZIONE E PROGETTAZIONE OPERE PUBBLICHE	0,00	0,00	0,00
1316	FINANZIAMENTI STATALI LAVORI RECUPERO PIAZZA DELLE ERBE N. 3	0,00	0,00	0,00
2020	-- AREA 2 PROGRAMMAZIONE E PROGETTAZIONE OPERE PUBBLICHE -- AREA 2 PROGRAMMAZIONE E PROGETTAZIONE OPERE PUBBLICHE	0,00	0,00	0,00



STATO AVANZAMENTO CAPITOLI PLURIENNALI

Comune di Molfetta

PARTE I - ENTRATA

Resp. Servizio : 14 - AREA 2 PROGRAMMAZIONE E PROGETTAZIONE OPERE PUBBLICHE

CAPITOLO		2020	2021	2022
Codice Numero	Denominazione Progetto - R. Servizio - R. Entrata Annotazioni	Stanziamanti	Stanziamanti	Stanziamanti
		Accertamenti	Accertamenti	Accertamenti
1	2	3	4	5
1323	FINANZIAMENTO STATALE EX SEDE UFFICIO TRIBUTI A CONTENITORE CULTURALE	0,00	0,00	0,00
2020	-- AREA 2 PROGRAMMAZIONE E PROGETTAZIONE OPERE PUBBLICHE -- AREA 2 PROGRAMMAZIONE E PROGETTAZIONE OPERE PUBBLICHE	0,00	0,00	0,00
1326	AUTOSTAZIONE DI INTERSCAMBIO E PARCHEGGIO DI CONNESSIONE PISTE CICLABILI	0,00	1.400.000,00	0,00
2020	-- AREA 2 PROGRAMMAZIONE E PROGETTAZIONE OPERE PUBBLICHE -- AREA 2 PROGRAMMAZIONE E PROGETTAZIONE OPERE PUBBLICHE	0,00	0,00	0,00
1332	FINANZIAMENTO STATALE RECUPER CIMINIERE COMPARTO 18	0,00	1.225.000,00	0,00
2020	-- AREA 2 PROGRAMMAZIONE E PROGETTAZIONE OPERE PUBBLICHE -- AREA 2 PROGRAMMAZIONE E PROGETTAZIONE OPERE PUBBLICHE	0,00	0,00	0,00
1354	FINAZIAMENTO STATALE PER REALIZZAZIONE TEATRO COMUNALE	5.467.214,72	0,00	0,00
2020	-- AREA 2 PROGRAMMAZIONE E PROGETTAZIONE OPERE PUBBLICHE -- AREA 2 PROGRAMMAZIONE E PROGETTAZIONE OPERE PUBBLICHE	0,00	0,00	0,00
1369	INTERVENTI DI RIQUALIFICAZIONE PIAZZA IMMACOLATA	160.000,00	0,00	0,00
2020	-- AREA 2 PROGRAMMAZIONE E PROGETTAZIONE OPERE PUBBLICHE -- AREA 2 PROGRAMMAZIONE E PROGETTAZIONE OPERE PUBBLICHE	0,00	0,00	0,00
1391	REALIZZAZIONE VELOSTAZIONE IN AREA COMUNALE	90.000,00	0,00	0,00
2020	-- AREA 2 PROGRAMMAZIONE E PROGETTAZIONE OPERE PUBBLICHE -- AREA 2 PROGRAMMAZIONE E PROGETTAZIONE OPERE PUBBLICHE	0,00	0,00	0,00
1588	ADEGUAMENTO STRUTTURALE E STRAUMENTALE LABORATORI URBANI	0,00	0,00	0,00
2020	-- AREA 2 PROGRAMMAZIONE E PROGETTAZIONE OPERE PUBBLICHE -- AREA 2 PROGRAMMAZIONE E PROGETTAZIONE OPERE PUBBLICHE	0,00	0,00	0,00
Totale Categoria 4.0200.01		9.249.514,72	2.625.000,00	0,00
		586.976,00	0,00	0,00
Totale Tipologia 4.0200		9.249.514,72	2.625.000,00	0,00
		586.976,00	0,00	0,00
Totale Titolo 4		9.249.514,72	2.625.000,00	0,00
		586.976,00	0,00	0,00
Titolo 6	Accensione prestiti			
Tipologia 6.0300	Accensione mutui e altri finanziamenti a medio lungo termine			



STATO AVANZAMENTO CAPITOLI PLURIENNALI

Comune di Molfetta

PARTE I - ENTRATA

Resp. Servizio : 14 - AREA 2 PROGRAMMAZIONE E PROGETTAZIONE OPERE PUBBLICHE

CAPITOLO		2020	2021	2022
Codice Numero	Denominazione Progetto - R. Servizio - R. Entrata Annotazioni	Stanzamenti	Stanzamenti	Stanzamenti
		Accertamenti	Accertamenti	Accertamenti
1	2	3	4	5
	Categoria 6.0300.01 Finanziamenti a medio lungo termine			
1561	MUTUO CREDITO SPORTIVO COMPLETAMENTO PISTA DI ATLETICA M.S. COZZOLI	450.000,00	0,00	0,00
2020	-- AREA 2 PROGRAMMAZIONE E PROGETTAZIONE OPERE PUBBLICHE -- AREA 2 PROGRAMMAZIONE E PROGETTAZIONE OPERE PUBBLICHE	0,00	0,00	0,00
1584	MUTUO PER AUTOSTAZIONE DI INTESCAMBIO E PARCHEGGIO DI CONNESSIONE PISTE CICLABILI	2.100.000,00	0,00	0,00
2020	-- AREA 2 PROGRAMMAZIONE E PROGETTAZIONE OPERE PUBBLICHE -- AREA 2 PROGRAMMAZIONE E PROGETTAZIONE OPERE PUBBLICHE	0,00	0,00	0,00
Totale Categoria 6.0300.01		2.550.000,00	0,00	0,00
		0,00	0,00	0,00
Totale Tipologia 6.0300		2.550.000,00	0,00	0,00
		0,00	0,00	0,00
Totale Titolo 6		2.550.000,00	0,00	0,00
		0,00	0,00	0,00
Totale Resp. Servizio		11.799.514,72	2.625.000,00	0,00
		586.976,00	0,00	0,00
Totale		11.799.514,72	2.625.000,00	0,00
		586.976,00	0,00	0,00



STATO AVANZAMENTO CAPITOLI PLURIENNALI

Comune di Molfetta

PARTE I - ENTRATA

Resp. Servizio : 14 - AREA 2 PROGRAMMAZIONE E PROGETTAZIONE OPERE PUBBLICHE

CAPITOLO		2020	2021	2022
Codice Numero	Denominazione Progetto - R. Servizio - R. Entrata Annotazioni	Stanzamenti	Stanzamenti	Stanzamenti
		Accertamenti	Accertamenti	Accertamenti
1	2	3	4	5

Avanzo di Amministrazione

22.880.514,67

di cui:

A.A. VINCOLATO DA L E PRIN CONT PARTE CORRENTE	82.875,00
A.A. DESTINATO AGLI INVESTIMENTI	41.227,37
A.A. DA TRASFERIMENTI PARTE CAPITALE	21.038.538,88
A.A. VINCOLI ATTRIBUITI DALL' ENTE	807.481,88
A.A. ACCANTONATO FCDE	474.963,75
AA. TRASFERIMENTI PARTE CORRENTE	352.497,73
A.A. LEGGI E PRINC CONT PARTE CAPITALE	0,00
AA.ACCANTONATO PER PERDITE SOC.PARTECIPATE	0,00
MAGGIORE RECUPERO DISAVANZO ART.111 C.4 BIS DECRETO 18/2020	82.930,06

Riepilogo dei Titoli - Entrate

4	Entrate in conto capitale	9.249.514,72	2.625.000,00	0,00
		586.976,00	0,00	0,00
6	Accensione prestiti	2.550.000,00	0,00	0,00
		0,00	0,00	0,00



STATO AVANZAMENTO CAPITOLI PLURIENNALI

Comune di Molfetta

PARTE I - ENTRATA

Resp. Servizio : 14 - AREA 2 PROGRAMMAZIONE E PROGETTAZIONE OPERE PUBBLICHE

CAPITOLO		2020	2021	2022
Codice Numero	Denominazione	Stanzamenti	Stanzamenti	Stanzamenti
	Progetto - R. Servizio - R. Entrata	Accertamenti	Accertamenti	Accertamenti
1	2	3	4	5
	Totale Titoli	11.799.514,72	2.625.000,00	0,00
		586.976,00	0,00	0,00
	Avanzo di Amministrazione	22.880.514,67		
	Fondo Pluriennale Vincolato per Spese Correnti	7.832.486,77	0,00	0,00
	Fondo Pluriennale Vincolato per Spese in Conto Capitale	59.807.251,49	0,00	0,00
	Totale Generale delle Entrate	102.319.767,65	2.625.000,00	0,00
		586.976,00	0,00	0,00



STATO AVANZAMENTO CAPITOLI PLURIENNALI

Comune di Molfetta

PARTE II - SPESA

Resp. Servizio : 14 - AREA 2 PROGRAMMAZIONE E PROGETTAZIONE OPERE PUBBLICHE

CAPITOLO			2020	2021	2022
Codice Anno	Denominazione Progetto - R. Servizio - R. Spesa	Annotazioni	Stanziamanti Impegni	Stanziamanti Impegni	Stanziamanti Impegni
1	2		3	4	5
	Missione	1 Servizi istituzionali, generali e di gestione			
	Programma	1.06 Ufficio tecnico			
	Titolo	1.06.1 Spese correnti			
	Macroaggregato	1.06.1.0103 Acquisto di beni e servizi			
10392	RIMBORSO SPESE DI MISSIONE		2.000,00	0,00	0,00
2020	-- AREA 2 PROGRAMMAZIONE E PROGETTAZIONE OPERE PUBBLICHE -- AREA 2 PROGRAMMAZIONE E PROGETTAZIONE OPERE PUBBLICHE		1.500,00	0,00	0,00
10393	SPESE PER ATTIVITA' FORMATIVA		5.000,00	0,00	0,00
2020	-- AREA 2 PROGRAMMAZIONE E PROGETTAZIONE OPERE PUBBLICHE -- AREA 2 PROGRAMMAZIONE E PROGETTAZIONE OPERE PUBBLICHE		2.100,00	0,00	0,00
Totale Macroaggregato 1.06.1.0103			7.000,00	0,00	0,00
			3.600,00	0,00	0,00
Totale Titolo 1.06.1.0103			7.000,00	0,00	0,00
			3.600,00	0,00	0,00
Totale Programma 1.06.1.0103			7.000,00	0,00	0,00
			3.600,00	0,00	0,00
Totale Missione 1			7.000,00	0,00	0,00
			3.600,00	0,00	0,00
	Missione	5 Tutela e valorizzazione dei beni e delle attività culturali			
	Programma	5.01 Valorizzazione dei beni di interesse storico.			
	Titolo	5.01.2 Spese in conto capitale			
	Macroaggregato	5.01.2.0202 Investimenti fissi lordi e acquisto di terreni			
50165	CITTADELLA DEGLI ARTISTI (SMART GRIDS)		180.000,00	0,00	0,00
2020	-- AREA 2 PROGRAMMAZIONE E PROGETTAZIONE OPERE PUBBLICHE -- AREA 2 PROGRAMMAZIONE E PROGETTAZIONE OPERE PUBBLICHE		180.000,00	0,00	0,00



STATO AVANZAMENTO CAPITOLI PLURIENNALI

Comune di Molfetta

PARTE II - SPESA

Resp. Servizio : 14 - AREA 2 PROGRAMMAZIONE E PROGETTAZIONE OPERE PUBBLICHE

CAPITOLO		2020	2021	2022
Codice Anno	Denominazione Progetto - R. Servizio - R. Spesa Annotazioni	Stanziamanti Impegni	Stanziamanti Impegni	Stanziamanti Impegni
1	2	3	4	5
50167	LAVORI COMPLEMENTARI FABBRICA DI SAN DOMENICO	909.117,60	0,00	0,00
2020	-- AREA 2 PROGRAMMAZIONE E PROGETTAZIONE OPERE PUBBLICHE -- AREA 2 PROGRAMMAZIONE E PROGETTAZIONE OPERE PUBBLICHE	659.117,60	0,00	0,00
52237	FABBRICA DI SAN DOMENICO	49.659,21	0,00	0,00
2020	-- AREA 2 PROGRAMMAZIONE E PROGETTAZIONE OPERE PUBBLICHE -- AREA 2 PROGRAMMAZIONE E PROGETTAZIONE OPERE PUBBLICHE	49.659,21	0,00	0,00
52247	REALIZZAZIONE TEATRO COMUNALE	6.673.054,18	0,00	0,00
2020	-- AREA 2 PROGRAMMAZIONE E PROGETTAZIONE OPERE PUBBLICHE -- AREA 2 PROGRAMMAZIONE E PROGETTAZIONE OPERE PUBBLICHE	605.839,46	0,00	0,00
Totale Macroaggregato 5.01.2.0202		7.811.830,99	0,00	0,00
		1.494.616,27	0,00	0,00
Totale Titolo 5.01.2.0202		7.811.830,99	0,00	0,00
		1.494.616,27	0,00	0,00
Totale Programma 5.01.2.0202		7.811.830,99	0,00	0,00
		1.494.616,27	0,00	0,00
Programma	5.02 Attività culturali e interventi diversi nel settore culturale			
Titolo	5.02.2 Spese in conto capitale			
Macroaggregato	5.02.2.0202 Investimenti fissi lordi e acquisto di terreni			
50088	BIBLIOTECA COMUNALE-COMMUNITY LIBRARY	1.144.504,02	0,00	0,00
2020	-- AREA 2 PROGRAMMAZIONE E PROGETTAZIONE OPERE PUBBLICHE -- AREA 2 PROGRAMMAZIONE E PROGETTAZIONE OPERE PUBBLICHE	1.144.504,02	0,00	0,00
50109	RISTRUTTURAZIONE E ADEGUAMENTO EDIFICIO DVORAK	117.988,08	0,00	0,00
2020	REALIZZAZIONE PIANO TRIENNALE OPERE PUBBLICHE -- AREA 2 PROGRAMMAZIONE E PROGETTAZIONE OPERE PUBBLICHE -- AREA 2 PROGRAMMAZIONE E PROGETTAZIONE OPERE PUBBLICHE	117.988,08	0,00	0,00
50146	INTERVENTI DI ADEGUAMENTO STRUMENTALE E STRUTTURALE LABORATORI URBANI	9.000,00	0,00	0,00
2020	-- AREA 2 PROGRAMMAZIONE E PROGETTAZIONE OPERE PUBBLICHE -- AREA 2 PROGRAMMAZIONE E PROGETTAZIONE OPERE PUBBLICHE	9.000,00	0,00	0,00



STATO AVANZAMENTO CAPITOLI PLURIENNALI

Comune di Molfetta

PARTE II - SPESA

Resp. Servizio : 14 - AREA 2 PROGRAMMAZIONE E PROGETTAZIONE OPERE PUBBLICHE					
CAPITOLO			2020	2021	2022
Codice Anno	Denominazione Progetto - R. Servizio - R. Spesa Annotazioni		Stanziamanti Impegni	Stanziamanti Impegni	Stanziamanti Impegni
1	2		3	4	5
50245	CITTADELLA DEGLI ARTISTI SOSTITUZIONE U.T.A. A SERVIZIO DEL TEATRO		80.000,00	0,00	0,00
2020	-- AREA 2 PROGRAMMAZIONE E PROGETTAZIONE OPERE PUBBLICHE -- AREA 2 PROGRAMMAZIONE E PROGETTAZIONE OPERE PUBBLICHE		0,00	0,00	0,00
52222	RIDESTINAZIONE EX SEDE UFFICI TRIBUTI A CONTENITORE CULTURALE		372.465,55	0,00	0,00
2020	-- AREA 2 PROGRAMMAZIONE E PROGETTAZIONE OPERE PUBBLICHE -- AREA 2 PROGRAMMAZIONE E PROGETTAZIONE OPERE PUBBLICHE		353.465,55	0,00	0,00
Totale Macroaggregato 5.02.2.0202			1.723.957,65	0,00	0,00
			1.624.957,65	0,00	0,00
Totale Titolo 5.02.2.0202			1.723.957,65	0,00	0,00
			1.624.957,65	0,00	0,00
Totale Programma 5.02.2.0202			1.723.957,65	0,00	0,00
			1.624.957,65	0,00	0,00
Totale Missione 5			9.535.788,64	0,00	0,00
			3.119.573,92	0,00	0,00
Missione	6	Politiche giovanili, sport e tempo libero			
Programma	6.01	Sport e tempo libero			
Titolo	6.01.2	Spese in conto capitale			
Macroaggregato	6.01.2.0202	Investimenti fissi lordi e acquisto di terreni			
50130	PISTA D'ATLETICA 2^ STRALCIO		888.788,60	0,00	0,00
2020	-- AREA 2 PROGRAMMAZIONE E PROGETTAZIONE OPERE PUBBLICHE -- AREA 2 PROGRAMMAZIONE E PROGETTAZIONE OPERE PUBBLICHE		888.788,60	0,00	0,00
50166	COMPLETAMENTO PISTA DI ATLETICA CON ANNESSA AREA ATTREZZATA		700.000,00	0,00	0,00
2020	-- AREA 2 PROGRAMMAZIONE E PROGETTAZIONE OPERE PUBBLICHE -- AREA 2 PROGRAMMAZIONE E PROGETTAZIONE OPERE PUBBLICHE		695.528,86	0,00	0,00
50235	NUOVO STADIO ATLETICA LEGGERA COZZOLI COMPLETAMENTO AREA ESTERNA		450.000,00	0,00	0,00
2020	-- AREA 2 PROGRAMMAZIONE E PROGETTAZIONE OPERE PUBBLICHE -- AREA 2 PROGRAMMAZIONE E PROGETTAZIONE OPERE PUBBLICHE		0,00	0,00	0,00



STATO AVANZAMENTO CAPITOLI PLURIENNALI

Comune di Molfetta

PARTE II - SPESA

Resp. Servizio : 14 - AREA 2 PROGRAMMAZIONE E PROGETTAZIONE OPERE PUBBLICHE

CAPITOLO			2020	2021	2022
Codice Anno	Denominazione Progetto - R. Servizio - R. Spesa	Annotazioni	Stanziamanti Impegni	Stanziamanti Impegni	Stanziamanti Impegni
1	2		3	4	5
57791	REALIZZAZIONE DI UNA PISTA CICLABILE DI COLLEGAMENTO TRA LE CITTA' DI MOLFETTA E GIOVINAZZO		1.500.000,00	0,00	0,00
2020	-- AREA 2 PROGRAMMAZIONE E PROGETTAZIONE OPERE PUBBLICHE -- AREA 2 PROGRAMMAZIONE E PROGETTAZIONE OPERE PUBBLICHE		0,00	0,00	0,00
Totale Macroaggregato 6.01.2.0202			3.538.788,60	0,00	0,00
			1.584.317,46	0,00	0,00
Totale Titolo 6.01.2.0202			3.538.788,60	0,00	0,00
			1.584.317,46	0,00	0,00
Totale Programma 6.01.2.0202			3.538.788,60	0,00	0,00
			1.584.317,46	0,00	0,00
Totale Missione 6			3.538.788,60	0,00	0,00
			1.584.317,46	0,00	0,00
Missione	8	Assetto del territorio ed edilizia abitativa			
Programma	8.01	Urbanistica e assetto del territorio			
Titolo	8.01.2	Spese in conto capitale			
Macroaggregato	8.01.2.0202	Investimenti fissi lordi e acquisto di terreni			
50091	INTERVENTI DI RIQUALIFICAZIONE PIAZZA IMMACOLATA		646.552,91	0,00	0,00
2020	-- AREA 2 PROGRAMMAZIONE E PROGETTAZIONE OPERE PUBBLICHE -- AREA 2 PROGRAMMAZIONE E PROGETTAZIONE OPERE PUBBLICHE		486.552,91	0,00	0,00
50127	RIQUALIFICAZIONE URBANA PIAZZA MORO		35.840,78	0,00	0,00
2020	-- AREA 2 PROGRAMMAZIONE E PROGETTAZIONE OPERE PUBBLICHE -- AREA 2 PROGRAMMAZIONE E PROGETTAZIONE OPERE PUBBLICHE		35.840,78	0,00	0,00
52228	RECUPERO E RISTRUTTURAZIONE CIMINIERE COMPORTO 18		306.789,16	1.225.000,00	0,00
2020	-- AREA 2 PROGRAMMAZIONE E PROGETTAZIONE OPERE PUBBLICHE -- AREA 2 PROGRAMMAZIONE E PROGETTAZIONE OPERE PUBBLICHE		297.389,16	0,00	0,00
Totale Macroaggregato 8.01.2.0202			989.182,85	1.225.000,00	0,00
			819.782,85	0,00	0,00



STATO AVANZAMENTO CAPITOLI PLURIENNALI

Comune di Molfetta

PARTE II - SPESA

Resp. Servizio : 14 - AREA 2 PROGRAMMAZIONE E PROGETTAZIONE OPERE PUBBLICHE

CAPITOLO			2020	2021	2022
Codice Anno	Denominazione Progetto - R. Servizio - R. Spesa	Annotazioni	Stanziamanti Impegni	Stanziamanti Impegni	Stanziamanti Impegni
1	2		3	4	5
Totale Titolo	8.01.2.0202		989.182,85 819.782,85	1.225.000,00 0,00	0,00 0,00
Totale Programma	8.01.2.0202		989.182,85 819.782,85	1.225.000,00 0,00	0,00 0,00
Totale Missione	8		989.182,85 819.782,85	1.225.000,00 0,00	0,00 0,00
Missione	9	Sviluppo sostenibile e tutela del territorio e dell'ambiente			
Programma	9.02	Tutela, valorizzazione e recupero ambientale			
Titolo	9.02.2	Spese in conto capitale			
Macroaggregato	9.02.2.0202	Investimenti fissi lordi e acquisto di terreni			
55116	PARCO ATTREZZATO ZONA 167		1.328.109,56	0,00	0,00
2020	REALIZZAZIONE PIANO TRIENNALE OPERE PUBBLICHE -- AREA 2 PROGRAMMAZIONE E PROGETTAZIONE OPERE PUBBLICHE -- AREA 2 PROGRAMMAZIONE E PROGETTAZIONE OPERE PUBBLICHE		1.328.109,56	0,00	0,00
Totale Macroaggregato	9.02.2.0202		1.328.109,56 1.328.109,56	0,00 0,00	0,00 0,00
Totale Titolo	9.02.2.0202		1.328.109,56 1.328.109,56	0,00 0,00	0,00 0,00
Totale Programma	9.02.2.0202		1.328.109,56 1.328.109,56	0,00 0,00	0,00 0,00
Totale Missione	9		1.328.109,56 1.328.109,56	0,00 0,00	0,00 0,00
Missione	10	Trasporti e diritto alla mobilità			
Programma	10.05	Viabilità e infrastrutture stradali			
Titolo	10.05.2	Spese in conto capitale			
Macroaggregato	10.05.2.0202	Investimenti fissi lordi e acquisto di terreni			



STATO AVANZAMENTO CAPITOLI PLURIENNALI

Comune di Molfetta

PARTE II - SPESA

Resp. Servizio : 14 - AREA 2 PROGRAMMAZIONE E PROGETTAZIONE OPERE PUBBLICHE

CAPITOLO		2020	2021	2022
Codice Anno	Denominazione Progetto - R. Servizio - R. Spesa Annotazioni	Stanziamanti Impegni	Stanziamanti Impegni	Stanziamanti Impegni
1	2	3	4	5
50093	REALIZZAZIONE VELOSTAZIONE IN AREA COMUNALE	531.949,00	0,00	0,00
2020	-- AREA 2 PROGRAMMAZIONE E PROGETTAZIONE OPERE PUBBLICHE -- AREA 2 PROGRAMMAZIONE E PROGETTAZIONE OPERE PUBBLICHE	441.949,00	0,00	0,00
50215	PROGETTO PISTE CICLABILI	1.031.599,56	0,00	0,00
2020	-- AREA 2 PROGRAMMAZIONE E PROGETTAZIONE OPERE PUBBLICHE -- AREA 2 PROGRAMMAZIONE E PROGETTAZIONE OPERE PUBBLICHE	785.185,56	0,00	0,00
50234	RIQUALIFICAZIONE URBANA CON ISOLA PEDONALE VIA CAIROLI	272.300,00	0,00	0,00
2020	-- AREA 2 PROGRAMMAZIONE E PROGETTAZIONE OPERE PUBBLICHE -- AREA 2 PROGRAMMAZIONE E PROGETTAZIONE OPERE PUBBLICHE	0,00	0,00	0,00
52612	ARREDO URBANO E RIQUALIFICAZIONE CORSO UMBERTO E LARGO S. ANGELO	1.385.988,69	0,00	0,00
2020	REALIZZAZIONE PIANO TRIENNALE OPERE PUBBLICHE -- AREA 2 PROGRAMMAZIONE E PROGETTAZIONE OPERE PUBBLICHE -- AREA 2 PROGRAMMAZIONE E PROGETTAZIONE OPERE PUBBLICHE	1.385.988,69	0,00	0,00
Totale Macroaggregato 10.05.2.0202		3.221.837,25	0,00	0,00
		2.613.123,25	0,00	0,00
Totale Titolo 10.05.2.0202		3.221.837,25	0,00	0,00
		2.613.123,25	0,00	0,00
Totale Programma 10.05.2.0202		3.221.837,25	0,00	0,00
		2.613.123,25	0,00	0,00
Totale Missione 10		3.221.837,25	0,00	0,00
		2.613.123,25	0,00	0,00
Missione	12 Diritti sociali, politiche sociali e famiglia			
Programma	12.04 Interventi per soggetti a rischio di esclusione sociale			
Titolo	12.04.2 Spese in conto capitale			
Macroaggregato	12.04.2.0202 Investimenti fissi lordi e acquisto di terreni			
50212	MANUTENZIONE BENI CONFISCATI ALLA MAFIA	269.759,99	0,00	0,00
2020	REALIZZAZIONE PIANO TRIENNALE OPERE PUBBLICHE -- AREA 2 PROGRAMMAZIONE E PROGETTAZIONE OPERE PUBBLICHE -- AREA 2 PROGRAMMAZIONE E PROGETTAZIONE OPERE PUBBLICHE	269.759,99	0,00	0,00



STATO AVANZAMENTO CAPITOLI PLURIENNALI

Comune di Molfetta

PARTE II - SPESA

Resp. Servizio : 14 - AREA 2 PROGRAMMAZIONE E PROGETTAZIONE OPERE PUBBLICHE					
CAPITOLO			2020	2021	2022
Codice Anno	Denominazione Progetto - R. Servizio - R. Spesa	Annotazioni	Stanziamenti Impegni	Stanziamenti Impegni	Stanziamenti Impegni
1	2		3	4	5
Totale Macroaggregato 12.04.2.0202			269.759,99	0,00	0,00
			269.759,99	0,00	0,00
Totale Titolo 12.04.2.0202			269.759,99	0,00	0,00
			269.759,99	0,00	0,00
Totale Programma 12.04.2.0202			269.759,99	0,00	0,00
			269.759,99	0,00	0,00
Totale Missione 12			269.759,99	0,00	0,00
			269.759,99	0,00	0,00
Missione	14	Sviluppo economico e competitività			
Programma	14.02	Commercio - reti distributive - tutela dei consumatori			
Titolo	14.02.2	Spese in conto capitale			
Macroaggregato	14.02.2.0202	Investimenti fissi lordi e acquisto di terreni			
50138	FEAMP RIQUALIFICAZIONE AREEE MERCATALI PIAZZA MINUTO PESCE ED EX MATTATOIO		53.009,00	0,00	0,00
2020	-- AREA 2 PROGRAMMAZIONE E PROGETTAZIONE OPERE PUBBLICHE -- AREA 2 PROGRAMMAZIONE E PROGETTAZIONE OPERE PUBBLICHE		20.698,42	0,00	0,00
51155	RIQUALIFICAZIONE AREA COMMERCIALE CENTRO URBANO		0,00	2.000.000,00	0,00
2020	-- AREA 2 PROGRAMMAZIONE E PROGETTAZIONE OPERE PUBBLICHE -- AREA 2 PROGRAMMAZIONE E PROGETTAZIONE OPERE PUBBLICHE		0,00	0,00	0,00
Totale Macroaggregato 14.02.2.0202			53.009,00	2.000.000,00	0,00
			20.698,42	0,00	0,00
Totale Titolo 14.02.2.0202			53.009,00	2.000.000,00	0,00
			20.698,42	0,00	0,00
Totale Programma 14.02.2.0202			53.009,00	2.000.000,00	0,00
			20.698,42	0,00	0,00
Totale Missione 14			53.009,00	2.000.000,00	0,00
			20.698,42	0,00	0,00



STATO AVANZAMENTO CAPITOLI PLURIENNALI

Comune di Molfetta

PARTE II - SPESA

Resp. Servizio : 14 - AREA 2 PROGRAMMAZIONE E PROGETTAZIONE OPERE PUBBLICHE

CAPITOLO		2020	2021	2022
Codice Anno	Denominazione Progetto - R. Servizio - R. Spesa Annotazioni	Stanziamanti Impegni	Stanziamanti Impegni	Stanziamanti Impegni
1	2	3	4	5
Totale	Resp. Servizio	18.943.475,89	3.225.000,00	0,00
		9.758.965,45	0,00	0,00
Totale		18.943.475,89	3.225.000,00	0,00
		9.758.965,45	0,00	0,00



STATO AVANZAMENTO CAPITOLI PLURIENNALI

Comune di Molfetta

PARTE II - SPESA

Resp. Servizio : 14 - AREA 2 PROGRAMMAZIONE E PROGETTAZIONE OPERE PUBBLICHE

CAPITOLO		2020	2021	2022
Codice Anno	Denominazione Progetto - R. Servizio - R. Spesa Annotazioni	Stanziamanti Impegni	Stanziamanti Impegni	Stanziamanti Impegni
1	2	3	4	5

Riepilogo dei Titoli - Spese

1	Spese correnti	7.000,00 3.600,00	0,00 0,00	0,00 0,00
2	Spese in conto capitale	18.936.475,89 9.755.365,45	3.225.000,00 0,00	0,00 0,00
Totale Titoli		18.943.475,89 9.758.965,45	3.225.000,00 0,00	0,00 0,00
Disavanzo di Amministrazione		284.241,96		
Fondo Pluriennale Vincolato Spese Correnti		0,00	0,00	0,00
Fondo Pluriennale Vincolato Spese Conto Capitale		0,00	0,00	0,00
Totale Generale delle Spese		19.227.717,85 9.758.965,45	3.225.000,00 0,00	0,00 0,00



STATO AVANZAMENTO CAPITOLI PLURIENNALI

Comune di Molfetta

PARTE I - ENTRATA

Resp. Servizio : 1 - SERVIZI ISTITUZIONALI

CAPITOLO		2020	2021	2022
Codice Numero	Denominazione Progetto - R. Servizio - R. Entrata Annotazioni	Stanziamanti	Stanziamanti	Stanziamanti
		Accertamenti	Accertamenti	Accertamenti
1	2	3	4	5
Titolo 1	Entrate correnti di natura tributaria, contributiva e perequativa			
Tipologia	1.0101 Imposte, tasse e proventi assimilati			
Categoria	1.0101.99 Altre imposte, tasse e proventi n.a.c.			
140	TASSA AMMISSIONI A CONCORSI INRUOLO	20,00	20,00	20,00
2020	ATTIVITA' ORDINARIA -- SERVIZI ISTITUZIONALI -- SERVIZI ISTITUZIONALI	150,00	0,00	0,00
Totale Categoria	1.0101.99	20,00	20,00	20,00
		150,00	0,00	0,00
Totale Tipologia	1.0101	20,00	20,00	20,00
		150,00	0,00	0,00
Totale Titolo	1	20,00	20,00	20,00
		150,00	0,00	0,00
Titolo 2	Trasferimenti correnti			
Tipologia	2.0101 Trasferimenti correnti da Amministrazioni pubbliche			
Categoria	2.0101.01 Trasferimenti correnti da Amministrazioni Centrali			
307	CONTRIBUTO PON ANPR	7.000,00	0,00	0,00
2020	-- SERVIZI ISTITUZIONALI -- SERVIZI ISTITUZIONALI	0,00	0,00	0,00
Totale Categoria	2.0101.01	7.000,00	0,00	0,00
		0,00	0,00	0,00
Categoria	2.0101.04 Trasferimenti correnti da organismi interni e/o unità locali della amministrazione			
236	TRASFERIMENTI DA ISTAT PER CENSIMENTI	28.800,00	28.800,00	28.800,00
2020	ATTIVITA' ORDINARIA -- SERVIZI ISTITUZIONALI -- SERVIZI ISTITUZIONALI	0,00	0,00	0,00



STATO AVANZAMENTO CAPITOLI PLURIENNALI

Comune di Molfetta

PARTE I - ENTRATA

Resp. Entrata : 9 - AREA 3 SERVIZIO AVVOCATURA-CONTENZIOSO

CAPITOLO		2020	2021	2022
Codice Numero	Denominazione Progetto - R. Servizio - R. Entrata Annotazioni	Stanzamenti	Stanzamenti	Stanzamenti
		Accertamenti	Accertamenti	Accertamenti
1	2	3	4	5
	Titolo 2 Trasferimenti correnti			
	Tipologia 2.0101 Trasferimenti correnti da Amministrazioni pubbliche			
	Categoria 2.0101.01 Trasferimenti correnti da Amministrazioni Centrali			
164	CONTRIBUTO STATO UFFICI GIUDI ZIARI	3.829,01	0,00	0,00
2020	ATTIVITA' ORDINARIA -- AREA 3 SERVIZIO AVVOCATURA-CONTENZIOSO -- AREA 3 SERVIZIO AVVOCATURA-CONTENZIOSO	0,00	0,00	0,00
	Totale Categoria 2.0101.01	3.829,01	0,00	0,00
		0,00	0,00	0,00
	Totale Tipologia 2.0101	3.829,01	0,00	0,00
		0,00	0,00	0,00
	Totale Titolo 2	3.829,01	0,00	0,00
		0,00	0,00	0,00
	Titolo 3 Entrate extratributarie			
	Tipologia 3.0100 Vendita di beni e servizi e proventi derivanti dalla gestione dei beni			
	Categoria 3.0100.02 Entrate dalla vendita e dall'erogazione di servizi			
320	PROVENTI PER RIFUSIONE SPESELEGALI	85.000,00	85.000,00	85.000,00
2020	ATTIVITA' ORDINARIA -- AREA 3 SERVIZIO AVVOCATURA-CONTENZIOSO -- AREA 3 SERVIZIO AVVOCATURA-CONTENZIOSO	43.407,11	0,00	0,00
	Totale Categoria 3.0100.02	85.000,00	85.000,00	85.000,00
		43.407,11	0,00	0,00
	Totale Tipologia 3.0100	85.000,00	85.000,00	85.000,00
		43.407,11	0,00	0,00
	Totale Titolo 3	85.000,00	85.000,00	85.000,00
		43.407,11	0,00	0,00



STATO AVANZAMENTO CAPITOLI PLURIENNALI

Comune di Molfetta

PARTE I - ENTRATA

Resp. Entrata : 9 - AREA 3 SERVIZIO AVVOCATURA-CONTENZIOSO				
CAPITOLO		2020	2021	2022
Codice Numero	Denominazione Progetto - R. Servizio - R. Entrata Annotazioni	Stanzamenti	Stanzamenti	Stanzamenti
		Accertamenti	Accertamenti	Accertamenti
1	2	3	4	5
Totale Resp. Entrata		88.829,01	85.000,00	85.000,00
		43.407,11	0,00	0,00
Totale		88.829,01	85.000,00	85.000,00
		43.407,11	0,00	0,00



STATO AVANZAMENTO CAPITOLI PLURIENNALI

Comune di Molfetta

PARTE I - ENTRATA

Resp. Entrata : 9 - AREA 3 SERVIZIO AVVOCATURA-CONTENZIOSO

CAPITOLO		2020	2021	2022
Codice Numero	Denominazione Progetto - R. Servizio - R. Entrata Annotazioni	Stanziamenti	Stanziamenti	Stanziamenti
		Accertamenti	Accertamenti	Accertamenti
1	2	3	4	5

Avanzo di Amministrazione **22.880.514,67**

di cui:

A.A. VINCOLATO DA L E PRIN CONT PARTE CORRENTE	82.875,00
A.A. DESTINATO AGLI INVESTIMENTI	41.227,37
A.A. DA TRASFERIMENTI PARTE CAPITALE	21.038.538,88
A.A. VINCOLI ATTRIBUITI DALL' ENTE	807.481,88
A.A ACCANTONATO FCDE	474.963,75
AA. TRASFERIMENTI PARTE CORRENTE	352.497,73
A.A LEGGI E PRINC CONT PARTE CAPITALE	0,00
AA.ACCANTONATO PER PERDITE SOC.PARTECIPATE	0,00
MAGGIORE RECUPERO DISAVANZO ART.111 C.4 BIS DECRETO 18/2020	82.930,06

Riepilogo dei Titoli - Entrate

2	Trasferimenti correnti	3.829,01	0,00	0,00
		<i>0,00</i>	<i>0,00</i>	<i>0,00</i>
3	Entrate extratributarie	85.000,00	85.000,00	85.000,00
		<i>43.407,11</i>	<i>0,00</i>	<i>0,00</i>



STATO AVANZAMENTO CAPITOLI PLURIENNALI

Comune di Molfetta

PARTE I - ENTRATA

Resp. Entrata : 9 - AREA 3 SERVIZIO AVVOCATURA-CONTENZIOSO

CAPITOLO		2020	2021	2022
Codice Numero	Denominazione	Stanzamenti	Stanzamenti	Stanzamenti
	Progetto - R. Servizio - R. Entrata Annotazioni	Accertamenti	Accertamenti	Accertamenti
1	2	3	4	5
	Totale Titoli	88.829,01	85.000,00	85.000,00
		43.407,11	0,00	0,00
	Avanzo di Amministrazione	22.880.514,67		
	Fondo Pluriennale Vincolato per Spese Correnti	7.832.486,77	0,00	0,00
	Fondo Pluriennale Vincolato per Spese in Conto Capitale	59.807.251,49	0,00	0,00
	Totale Generale delle Entrate	90.609.081,94	85.000,00	85.000,00
		43.407,11	0,00	0,00



STATO AVANZAMENTO CAPITOLI PLURIENNALI

Comune di Molfetta

PARTE II - SPESA

Resp. Servizio : 9 - AREA 3 SERVIZIO AVVOCATURA-CONTENZIOSO

CAPITOLO			2020	2021	2022
Codice Anno	Denominazione Progetto - R. Servizio - R. Spesa	Annotazioni	Stanziamanti Impegni	Stanziamanti Impegni	Stanziamanti Impegni
1	2		3	4	5
	Missione	1 Servizi istituzionali, generali e di gestione			
	Programma	1.11 Altri servizi generali			
	Titolo	1.11.1 Spese correnti			
	Macroaggregato	1.11.1.0101 Redditi da lavoro dipendente			
14650	COMPENSO LAVORO STRAORDINARIO PERSONALE AFFARI LEGALI		0,00	0,00	0,00
2020	ATTIVITA' ORDINARIA -- AREA 3 SERVIZIO AVVOCATURA-CONTENZIOSO -- SERVIZI FINANZIARI		0,00	0,00	0,00
14651	INDENNITA RIETRI POMERIDIANI PERSONALE AFFARI LEGALI		0,00	0,00	0,00
2020	ATTIVITA' ORDINARIA -- AREA 3 SERVIZIO AVVOCATURA-CONTENZIOSO -- SERVIZI FINANZIARI		0,00	0,00	0,00
14670	INDENNITA ACCESSORIE PERSONALE AFFARI LEGALI		0,00	0,00	0,00
2020	ATTIVITA' ORDINARIA -- AREA 3 SERVIZIO AVVOCATURA-CONTENZIOSO -- SERVIZI FINANZIARI		0,00	0,00	0,00
Totale Macroaggregato 1.11.1.0101			0,00	0,00	0,00
			0,00	0,00	0,00
	Macroaggregato	1.11.1.0103 Acquisto di beni e servizi			
10368	SPESE PER L'ATTIVITA' FORMATIVA DEL PERSONALE AFFARI LEGALI		3.500,00	1.000,00	1.000,00
2020	ATTIVITA' ORDINARIA -- AREA 3 SERVIZIO AVVOCATURA-CONTENZIOSO -- AREA 3 SERVIZIO AVVOCATURA-CONTENZIOSO		952,00	0,00	0,00
14732	ACQUISTO BENI DI CONSUMO UFF. LEGALE		1.933,00	1.500,00	1.500,00
2020	ATTIVITA' ORDINARIA -- AREA 3 SERVIZIO AVVOCATURA-CONTENZIOSO -- AREA 3 SERVIZIO AVVOCATURA-CONTENZIOSO		1.933,00	0,00	0,00
14751	ACQUISTI PER L'ATTIVITA' FORMATIVA UFF. LEGALE		0,00	0,00	0,00
2020	ATTIVITA' ORDINARIA -- AREA 3 SERVIZIO AVVOCATURA-CONTENZIOSO -- AREA 3 SERVIZIO AVVOCATURA-CONTENZIOSO		0,00	0,00	0,00
Totale Macroaggregato 1.11.1.0103			5.433,00	2.500,00	2.500,00
			2.885,00	0,00	0,00
	Macroaggregato	1.11.1.0110 Altre spese correnti			



STATO AVANZAMENTO CAPITOLI PLURIENNALI

Comune di Molfetta

PARTE II - SPESA

Resp. Servizio : 9 - AREA 3 SERVIZIO AVVOCATURA-CONTENZIOSO				
CAPITOLO		2020	2021	2022
Codice Anno	Denominazione Progetto - R. Servizio - R. Spesa Annotazioni	Stanziamanti Impegni	Stanziamanti Impegni	Stanziamanti Impegni
1	2	3	4	5
14860	SPESA PER INCARICHI LEGALI, SPESA LEGALI E SPESA PER ARBITRAGGI PER TUTTI I SERVIZI COMUNALI	1.285.000,00	1.205.000,00	1.205.000,00
2020	ATTIVITA' ORDINARIA -- AREA 3 SERVIZIO AVVOCATURA-CONTENZIOSO -- AREA 3 SERVIZIO AVVOCATURA-CONTENZIOSO	1.280.211,61	428.560,40	45.962,28
14863	SPESA LEGALI FINANZIATE DA RIFUSIONI	0,00	0,00	0,00
2020	-- AREA 3 SERVIZIO AVVOCATURA-CONTENZIOSO -- AREA 3 SERVIZIO AVVOCATURA-CONTENZIOSO	0,00	0,00	0,00
14864	SERVIZI ASSICURATIVI LEGALI	54.942,00	103.000,00	103.000,00
2020	-- AREA 3 SERVIZIO AVVOCATURA-CONTENZIOSO -- AREA 3 SERVIZIO AVVOCATURA-CONTENZIOSO	0,00	0,00	0,00
15185	SPESA PER TRANSAZIONI	200.000,00	200.000,00	200.000,00
2020	ATTIVITA' ORDINARIA -- AREA 3 SERVIZIO AVVOCATURA-CONTENZIOSO -- AREA 3 SERVIZIO AVVOCATURA-CONTENZIOSO	171.103,15	0,00	0,00
Totale Macroaggregato 1.11.1.0110		1.539.942,00	1.508.000,00	1.508.000,00
		1.451.314,76	428.560,40	45.962,28
Totale Titolo 1.11.1.0110		1.545.375,00	1.510.500,00	1.510.500,00
		1.454.199,76	428.560,40	45.962,28
Titolo	1.11.2 Spese in conto capitale			
Macroaggregato	1.11.2.0202 Investimenti fissi lordi e acquisto di terreni			
50857	SPESA PER SENTENZA CAPOCCHIANI (SORTE CAPITALE)	0,00	0,00	0,00
2020	REALIZZAZIONE PIANO TRIENNALE OPERE PUBBLICHE -- AREA 3 SERVIZIO AVVOCATURA-CONTENZIOSO -- AREA 3 SERVIZIO AVVOCATURA-CONTENZIOSO	0,00	0,00	0,00
Totale Macroaggregato 1.11.2.0202		0,00	0,00	0,00
		0,00	0,00	0,00
Totale Titolo 1.11.2.0202		0,00	0,00	0,00
		0,00	0,00	0,00
Totale Programma 1.11.2.0202		1.545.375,00	1.510.500,00	1.510.500,00
		1.454.199,76	428.560,40	45.962,28



STATO AVANZAMENTO CAPITOLI PLURIENNALI

Comune di Molfetta

PARTE II - SPESA

Resp. Servizio : 9 - AREA 3 SERVIZIO AVVOCATURA-CONTENZIOSO

CAPITOLO			2020	2021	2022
Codice Anno	Denominazione Progetto - R. Servizio - R. Spesa	Annotazioni	Stanziamanti Impegni	Stanziamanti Impegni	Stanziamanti Impegni
1	2		3	4	5
Totale Missione 1			1.545.375,00	1.510.500,00	1.510.500,00
			1.454.199,76	428.560,40	45.962,28
Missione	2	Giustizia			
Programma	2.01	Uffici giudiziari			
Titolo	2.01.1	Spese correnti			
Macroaggregato	2.01.1.0101	Redditi da lavoro dipendente			
15220	STIPENDI E ASSEGNI FISSI PERSONALE UFFICI GIUDIZIARI		0,00	0,00	0,00
2020	ATTIVITA' ORDINARIA -- AREA 3 SERVIZIO AVVOCATURA-CONTENZIOSO -- SERVIZI FINANZIARI		0,00	0,00	0,00
Totale Macroaggregato 2.01.1.0101			0,00	0,00	0,00
			0,00	0,00	0,00
Macroaggregato	2.01.1.0102	Imposte e tasse a carico dell'ente			
10778	Oneri prev.li e assistenziali su Indennità di trasferta messo Uffici Giudiziari - Regolarizzazione contabile		0,00	0,00	0,00
2020	ATTIVITA' ORDINARIA -- AREA 3 SERVIZIO AVVOCATURA-CONTENZIOSO -- AREA 3 SERVIZIO AVVOCATURA-CONTENZIOSO		0,00	0,00	0,00
15230	ONERI PREVID., ASSIST. ED ASSICURATIVI SU RETRIBUZ.PERSONALE UFF.GIUDIZ.		0,00	0,00	0,00
2020	ATTIVITA' ORDINARIA -- AREA 3 SERVIZIO AVVOCATURA-CONTENZIOSO -- SERVIZI FINANZIARI		0,00	0,00	0,00
15831	IRAP STIPENDI SU RETRIB. PERSONALEUFFICI GIUDIZIARI		0,00	0,00	0,00
2020	ATTIVITA' ORDINARIA -- AREA 3 SERVIZIO AVVOCATURA-CONTENZIOSO -- SERVIZI FINANZIARI		0,00	0,00	0,00
Totale Macroaggregato 2.01.1.0102			0,00	0,00	0,00
			0,00	0,00	0,00
Macroaggregato	2.01.1.0103	Acquisto di beni e servizi			



STATO AVANZAMENTO CAPITOLI PLURIENNALI

Comune di Molfetta

PARTE II - SPESA

Resp. Servizio : 9 - AREA 3 SERVIZIO AVVOCATURA-CONTENZIOSO				
CAPITOLO		2020	2021	2022
Codice Anno	Denominazione Progetto - R. Servizio - R. Spesa Annotazioni	Stanziamanti Impegni	Stanziamanti Impegni	Stanziamanti Impegni
1	2	3	4	5
10777	Indennità di trasferta messo Uffici Giudiziari - Regolarizzazione contabile	0,00	0,00	0,00
2020	ATTIVITA' ORDINARIA -- AREA 3 SERVIZIO AVVOCATURA-CONTENZIOSO -- AREA 3 SERVIZIO AVVOCATURA-CONTENZIOSO	0,00	0,00	0,00
15290	ACQUISTO BENI DI CONSUMO UFFICI GIUDIZIARI	0,00	0,00	0,00
2020	ATTIVITA' ORDINARIA -- AREA 3 SERVIZIO AVVOCATURA-CONTENZIOSO -- AREA 3 SERVIZIO AVVOCATURA-CONTENZIOSO	0,00	0,00	0,00
15390	MANUTENZIONE ORDINARIA UFFICI GIUDIZIARI	0,00	0,00	0,00
2020	ATTIVITA' ORDINARIA -- AREA 3 SERVIZIO AVVOCATURA-CONTENZIOSO -- AREA 3 SERVIZIO AVVOCATURA-CONTENZIOSO	0,00	0,00	0,00
15410	SPESE ENERGETICHE UFF. GIUDIZIARI	0,00	0,00	0,00
2020	ATTIVITA' ORDINARIA -- AREA 3 SERVIZIO AVVOCATURA-CONTENZIOSO -- AREA 3 SERVIZIO AVVOCATURA-CONTENZIOSO	0,00	0,00	0,00
15411	SPESE GAS UFFICI GIUDIZIARI	0,00	0,00	0,00
2020	ATTIVITA' ORDINARIA -- AREA 3 SERVIZIO AVVOCATURA-CONTENZIOSO -- AREA 3 SERVIZIO AVVOCATURA-CONTENZIOSO	0,00	0,00	0,00
15430	SPESE TELEFONICHE UFFICI GIUDIZIARI	0,00	0,00	0,00
2020	ATTIVITA' ORDINARIA -- AREA 3 SERVIZIO AVVOCATURA-CONTENZIOSO -- AREA 3 SERVIZIO AVVOCATURA-CONTENZIOSO	0,00	0,00	0,00
15450	ACQUA E FOGNA UFFICI GIUDIZIARI	0,00	0,00	0,00
2020	ATTIVITA' ORDINARIA -- AREA 3 SERVIZIO AVVOCATURA-CONTENZIOSO -- AREA 3 SERVIZIO AVVOCATURA-CONTENZIOSO	0,00	0,00	0,00
15490	SPESE VIGILANZAUFFICI GIUDIZIARI	0,00	0,00	0,00
2020	ATTIVITA' ORDINARIA -- AREA 3 SERVIZIO AVVOCATURA-CONTENZIOSO -- AREA 3 SERVIZIO AVVOCATURA-CONTENZIOSO	0,00	0,00	0,00
Totale Macroaggregato 2.01.1.0103		0,00	0,00	0,00
		0,00	0,00	0,00
Totale Titolo 2.01.1.0103		0,00	0,00	0,00
		0,00	0,00	0,00
Totale Programma 2.01.1.0103		0,00	0,00	0,00
		0,00	0,00	0,00



STATO AVANZAMENTO CAPITOLI PLURIENNALI

Comune di Molfetta

PARTE II - SPESA

Resp. Servizio : 9 - AREA 3 SERVIZIO AVVOCATURA-CONTENZIOSO				
CAPITOLO		2020	2021	2022
Codice Anno	Denominazione Progetto - R. Servizio - R. Spesa Annotazioni	Stanziamanti Impegni	Stanziamanti Impegni	Stanziamanti Impegni
1	2	3	4	5
Totale Missione 2		0,00	0,00	0,00
		0,00	0,00	0,00
Totale Resp. Servizio		1.545.375,00	1.510.500,00	1.510.500,00
		1.454.199,76	428.560,40	45.962,28
Totale		1.545.375,00	1.510.500,00	1.510.500,00
		1.454.199,76	428.560,40	45.962,28



STATO AVANZAMENTO CAPITOLI PLURIENNALI

Comune di Molfetta

PARTE II - SPESA

Resp. Servizio : 9 - AREA 3 SERVIZIO AVVOCATURA-CONTENZIOSO

CAPITOLO		2020	2021	2022
Codice Anno	Denominazione Progetto - R. Servizio - R. Spesa Annotazioni	Stanziamanti Impegni	Stanziamanti Impegni	Stanziamanti Impegni
1	2	3	4	5

Riepilogo dei Titoli - Spese

1	Spese correnti	1.545.375,00 1.454.199,76	1.510.500,00 428.560,40	1.510.500,00 45.962,28
2	Spese in conto capitale	0,00 0,00	0,00 0,00	0,00 0,00
Totale Titoli		1.545.375,00 1.454.199,76	1.510.500,00 428.560,40	1.510.500,00 45.962,28
Disavanzo di Amministrazione		284.241,96		
Fondo Pluriennale Vincolato Spese Correnti		0,00	0,00	0,00
Fondo Pluriennale Vincolato Spese Conto Capitale		0,00	0,00	0,00
Totale Generale delle Spese		1.829.616,96 1.454.199,76	1.510.500,00 428.560,40	1.510.500,00 45.962,28



STATO AVANZAMENTO CAPITOLI PLURIENNALI

Comune di Molfetta

PARTE I - ENTRATA

Resp. Servizio : 1 - SERVIZI ISTITUZIONALI				
CAPITOLO		2020	2021	2022
Codice Numero	Denominazione Progetto - R. Servizio - R. Entrata Annotazioni	Stanzamenti	Stanzamenti	Stanzamenti
		Accertamenti	Accertamenti	Accertamenti
1	2	3	4	5
277	CONTRIBUTO ISTAT CENSIMENTO POPOLAZIONE	0,00	0,00	0,00
2020	-- SERVIZI ISTITUZIONALI -- SERVIZI ISTITUZIONALI	0,00	0,00	0,00
Totale Categoria 2.0101.04		28.800,00	28.800,00	28.800,00
		0,00	0,00	0,00
Totale Tipologia 2.0101		35.800,00	28.800,00	28.800,00
		0,00	0,00	0,00
Totale Titolo 2		35.800,00	28.800,00	28.800,00
		0,00	0,00	0,00
Titolo 3	Entrate extratributarie			
Tipologia 3.0100	Vendita di beni e servizi e proventi derivanti dalla gestione dei beni			
Categoria 3.0100.02	Entrate dalla vendita e dall'erogazione di servizi			
300	PROVENTI DA DIRITTI DI SEGRET.	61.342,00	61.342,00	61.342,00
2020	ATTIVITA' ORDINARIA -- SERVIZI ISTITUZIONALI -- SERVIZI ISTITUZIONALI	51.393,45	0,00	0,00
301	DIRITTI DI ROGITO	50.000,00	50.000,00	50.000,00
2020	ATTIVITA' ORDINARIA -- SERVIZI ISTITUZIONALI -- SERVIZI ISTITUZIONALI	50.000,00	0,00	0,00
360	PROVENTI RILASCIO COPIE ATTI AMM.VI	2.000,00	2.000,00	2.000,00
2020	ATTIVITA' ORDINARIA -- SERVIZI ISTITUZIONALI -- SERVIZI ISTITUZIONALI	500,00	0,00	0,00
370	PROVENTI NOTIFICA ATTI C/TERZI	5.000,00	5.000,00	5.000,00
2020	ATTIVITA' ORDINARIA -- SERVIZI ISTITUZIONALI -- SERVIZI ISTITUZIONALI	0,00	0,00	0,00
Totale Categoria 3.0100.02		118.342,00	118.342,00	118.342,00
		101.893,45	0,00	0,00



STATO AVANZAMENTO CAPITOLI PLURIENNALI

Comune di Molfetta

PARTE I - ENTRATA

Resp. Servizio : 1 - SERVIZI ISTITUZIONALI

CAPITOLO		2020	2021	2022
Codice Numero	Denominazione Progetto - R. Servizio - R. Entrata Annotazioni	Stanziamanti Accertamenti	Stanziamanti Accertamenti	Stanziamanti Accertamenti
1	2	3	4	5
	Categoria 3.0100.03 Proventi derivanti dalla gestione dei beni			
574	PROVENTI DA TARIFFE SALE PUBBLICHE	13.000,00	13.000,00	13.000,00
2020	ATTIVITA' ORDINARIA -- SERVIZI ISTITUZIONALI -- SERVIZI ISTITUZIONALI	13.000,00	0,00	0,00
Totale Categoria 3.0100.03		13.000,00	13.000,00	13.000,00
		13.000,00	0,00	0,00
Totale Tipologia 3.0100		131.342,00	131.342,00	131.342,00
		114.893,45	0,00	0,00
	Tipologia 3.0500 Rimborsi e altre entrate correnti			
	Categoria 3.0500.02 Rimborsi in entrata			
501	RIMBORSO SPESE ELETTORALI	0,00	0,00	0,00
2020	-- SERVIZI ISTITUZIONALI -- SERVIZI ISTITUZIONALI	0,00	0,00	0,00
654	INTROITO INDENNITA' DI TRASFERTA MESSO UFFICI GIUDIZIARI	3.000,00	3.000,00	3.000,00
2020	ATTIVITA' ORDINARIA -- SERVIZI ISTITUZIONALI -- SERVIZI ISTITUZIONALI	0,00	0,00	0,00
666	RIMBORSO PERSONALE COMANDATO	200.000,00	200.000,00	200.000,00
2020	ATTIVITA' ORDINARIA -- SERVIZI ISTITUZIONALI -- SERVIZI ISTITUZIONALI	0,00	0,00	0,00
Totale Categoria 3.0500.02		203.000,00	203.000,00	203.000,00
		0,00	0,00	0,00
	Categoria 3.0500.99 Altre entrate correnti n.a.c.			
483	FONDI INCENTIVANTI IL PERSONALE (COMMA 3 ART.113, D.LGS 50/2016)	160.000,00	160.000,00	160.000,00
2020	-- SERVIZI ISTITUZIONALI -- SERVIZI ISTITUZIONALI	115.694,92	0,00	0,00



STATO AVANZAMENTO CAPITOLI PLURIENNALI

Comune di Molfetta

PARTE I - ENTRATA

Resp. Servizio : 1 - SERVIZI ISTITUZIONALI

CAPITOLO		2020	2021	2022
Codice Numero	Denominazione Progetto - R. Servizio - R. Entrata Annotazioni	Stanzamenti	Stanzamenti	Stanzamenti
		Accertamenti	Accertamenti	Accertamenti
1	2	3	4	5
484	FONDO INNOVAZIONI	40.000,00	40.000,00	40.000,00
2020	-- SERVIZI ISTITUZIONALI -- SERVIZI ISTITUZIONALI	12.874,92	0,00	0,00
504	RIMBORSO SPESE REFERENDUM	79.976,00	0,00	0,00
2020	-- SERVIZI ISTITUZIONALI -- SERVIZI ISTITUZIONALI	0,00	0,00	0,00
505	RIMBORSO SPESE ELETTORALI	197.668,70	175.000,00	175.000,00
2020	-- SERVIZI ISTITUZIONALI -- SERVIZI ISTITUZIONALI	78.149,25	0,00	0,00
Totale Categoria 3.0500.99		477.644,70	375.000,00	375.000,00
		206.719,09	0,00	0,00
Totale Tipologia 3.0500		680.644,70	578.000,00	578.000,00
		206.719,09	0,00	0,00
Totale Titolo 3		811.986,70	709.342,00	709.342,00
		321.612,54	0,00	0,00
Titolo 9	Entrate per conto terzi e partite di giro			
Tipologia 9.0200	Entrate per conto terzi			
Categoria 9.0200.04	Depositi di/presso terzi			
3110	DEPOSITI CAUZIONALI	50.000,00	50.000,00	50.000,00
2020	-- SERVIZI ISTITUZIONALI -- SERVIZI ISTITUZIONALI	31.050,00	0,00	0,00
3130	DEPOSITI PER SPESE CONTRATTUALI	50.000,00	50.000,00	50.000,00
2020	-- SERVIZI ISTITUZIONALI -- SERVIZI ISTITUZIONALI	50.000,00	0,00	0,00
3131	ENTRATE PER SPESE DI TRASCRIZIONE DA PRIVATI	10.000,00	10.000,00	10.000,00
2020	-- SERVIZI ISTITUZIONALI -- SERVIZI ISTITUZIONALI	0,00	0,00	0,00



STATO AVANZAMENTO CAPITOLI PLURIENNALI

Comune di Molfetta

PARTE I - ENTRATA

Resp. Servizio : 1 - SERVIZI ISTITUZIONALI

CAPITOLO		2020	2021	2022
Codice Numero	Denominazione	Stanzamenti	Stanzamenti	Stanzamenti
	Progetto - R. Servizio - R. Entrata Annotazioni	Accertamenti	Accertamenti	Accertamenti
1	2	3	4	5
Totale Categoria	9.0200.04	110.000,00 81.050,00	110.000,00 0,00	110.000,00 0,00
Totale Tipologia	9.0200	110.000,00 81.050,00	110.000,00 0,00	110.000,00 0,00
Totale Titolo	9	110.000,00 81.050,00	110.000,00 0,00	110.000,00 0,00
Totale Resp. Servizio		957.806,70 402.812,54	848.162,00 0,00	848.162,00 0,00
Totale		957.806,70 402.812,54	848.162,00 0,00	848.162,00 0,00



STATO AVANZAMENTO CAPITOLI PLURIENNALI

Comune di Molfetta

PARTE I - ENTRATA

Resp. Servizio : 1 - SERVIZI ISTITUZIONALI

CAPITOLO		2020	2021	2022
Codice Numero	Denominazione Progetto - R. Servizio - R. Entrata Annotazioni	Stanziamanti	Stanziamanti	Stanziamanti
		Accertamenti	Accertamenti	Accertamenti
1	2	3	4	5

Avanzo di Amministrazione

22.880.514,67

di cui:

A.A. VINCOLATO DA L E PRIN CONT PARTE CORRENTE	82.875,00
A.A. DESTINATO AGLI INVESTIMENTI	41.227,37
A.A. DA TRASFERIMENTI PARTE CAPITALE	21.038.538,88
A.A. VINCOLI ATTRIBUITI DALL' ENTE	807.481,88
A.A ACCANTONATO FCDE	474.963,75
AA. TRASFERIMENTI PARTE CORRENTE	352.497,73
A.A LEGGI E PRINC CONT PARTE CAPITALE	0,00
AA.ACCANTONATO PER PERDITE SOC.PARTECIPATE	0,00
MAGGIORE RECUPERO DISAVANZO ART.111 C.4 BIS DECRETO 18/2020	82.930,06

Riepilogo dei Titoli - Entrate

1	Entrate correnti di natura tributaria, contributiva e perequativa	20,00	20,00	20,00
		150,00	0,00	0,00
2	Trasferimenti correnti	35.800,00	28.800,00	28.800,00
		0,00	0,00	0,00
3	Entrate extratributarie	811.986,70	709.342,00	709.342,00
		321.612,54	0,00	0,00
9	Entrate per conto terzi e partite di giro	110.000,00	110.000,00	110.000,00
		81.050,00	0,00	0,00



STATO AVANZAMENTO CAPITOLI PLURIENNALI

Comune di Molfetta

PARTE I - ENTRATA

Resp. Servizio : 1 - SERVIZI ISTITUZIONALI

CAPITOLO		2020	2021	2022
Codice Numero	Denominazione	Stanzamenti	Stanzamenti	Stanzamenti
	Progetto - R. Servizio - R. Entrata	Accertamenti	Accertamenti	Accertamenti
1	2	3	4	5
	Totale Titoli	957.806,70	848.162,00	848.162,00
		402.812,54	0,00	0,00
	Avanzo di Amministrazione	22.880.514,67		
	Fondo Pluriennale Vincolato per Spese Correnti	7.832.486,77	0,00	0,00
	Fondo Pluriennale Vincolato per Spese in Conto Capitale	59.807.251,49	0,00	0,00
	Totale Generale delle Entrate	91.478.059,63	848.162,00	848.162,00
		402.812,54	0,00	0,00



STATO AVANZAMENTO CAPITOLI PLURIENNALI

Comune di Molfetta

PARTE I - ENTRATA

Resp. Servizio : 2 - SERVIZI FINANZIARI

CAPITOLO		2020	2021	2022
Codice Numero	Denominazione Progetto - R. Servizio - R. Entrata Annotazioni	Stanzamenti	Stanzamenti	Stanzamenti
		Accertamenti	Accertamenti	Accertamenti
1	2	3	4	5
	Titolo 1 Entrate correnti di natura tributaria, contributiva e perequativa			
	Tipologia 1.0101 Imposte, tasse e proventi assimilati			
	Categoria 1.0101.16 Addizionale comunale IRPEF			
91	ADDIZIONALE IRPEF COMUNALE	3.470.000,00	3.970.000,00	3.970.000,00
2020	ATTIVITA' ORDINARIA -- SERVIZI FINANZIARI -- SERVIZI FINANZIARI	0,00	0,00	0,00
	Totale Categoria 1.0101.16	3.470.000,00	3.970.000,00	3.970.000,00
		0,00	0,00	0,00
	Totale Tipologia 1.0101	3.470.000,00	3.970.000,00	3.970.000,00
		0,00	0,00	0,00
	Tipologia 1.0301 Fondi perequativi da Amministrazioni Centrali			
	Categoria 1.0301.01 Fondi perequativi dallo Stato			
153	ENTRATE DA FONDO SOLIDARIETA'	8.069.574,12	8.069.574,12	8.069.574,12
2020	ATTIVITA' ORDINARIA -- SERVIZI FINANZIARI -- SERVIZI FINANZIARI	6.671.347,72	0,00	0,00
	Totale Categoria 1.0301.01	8.069.574,12	8.069.574,12	8.069.574,12
		6.671.347,72	0,00	0,00
	Totale Tipologia 1.0301	8.069.574,12	8.069.574,12	8.069.574,12
		6.671.347,72	0,00	0,00
	Totale Titolo 1	11.539.574,12	12.039.574,12	12.039.574,12
		6.671.347,72	0,00	0,00
	Titolo 2 Trasferimenti correnti			
	Tipologia 2.0101 Trasferimenti correnti da Amministrazioni pubbliche			
	Categoria 2.0101.01 Trasferimenti correnti da Amministrazioni Centrali			



STATO AVANZAMENTO CAPITOLI PLURIENNALI

Comune di Molfetta

PARTE I - ENTRATA

Resp. Servizio : 2 - SERVIZI FINANZIARI				
CAPITOLO		2020	2021	2022
Codice Numero	Denominazione Progetto - R. Servizio - R. Entrata Annotazioni	Stanzamenti	Stanzamenti	Stanzamenti
		Accertamenti	Accertamenti	Accertamenti
1	2	3	4	5
156	TRASFERIMENTO PROTEZIONE CIVILE PER MISURE URGENTI DI SOLIDARIETA' ALIMENTARE	450.810,95	0,00	0,00
2020	-- SERVIZI FINANZIARI -- SERVIZI FINANZIARI	450.810,95	0,00	0,00
175	CONTRIBUTO STATO PER MUTUO COMPLETAMENTO DIGA FORANEA (L.174/02)	2.500.000,00	2.500.000,00	2.500.000,00
2020	ATTIVITA' ORDINARIA -- SERVIZI FINANZIARI -- SERVIZI FINANZIARI	2.500.000,00	0,00	0,00
177	CONTRIBUTO STATO PER MUTUO COMPLETAMENTO DIGA FORANEA (L.350/03)	2.500.000,00	2.500.000,00	2.500.000,00
2020	ATTIVITA' ORDINARIA -- SERVIZI FINANZIARI -- SERVIZI FINANZIARI	2.500.000,00	0,00	0,00
184	CONTRIBUTO STATO PER MUTUO ADEGUAMENTO PISCINA (L. 65/87)	3.060,00	3.060,00	3.060,00
2020	ATTIVITA' ORDINARIA -- SERVIZI FINANZIARI -- SERVIZI FINANZIARI	0,00	0,00	0,00
188	TRASFERIMENTO DELLO STATO PER ONERI CCNL DEL PERSONALE EE LL	106.775,00	106.775,00	106.775,00
2020	ATTIVITA' ORDINARIA -- SERVIZI FINANZIARI -- SERVIZI FINANZIARI	53.387,34	0,00	0,00
217	TRASFERIMENTO STATLE IN/INTERESSI MUTUI	44.000,00	44.000,00	44.000,00
2020	-- SERVIZI FINANZIARI -- SERVIZI FINANZIARI	21.922,98	0,00	0,00
312	CONTRIBUTO STATO MUTUO PALAZZETTO DON STURZO	16.597,00	16.587,00	16.597,00
2020	-- SERVIZI FINANZIARI -- SERVIZI FINANZIARI	0,00	0,00	0,00
359	FONDO PER L'ESERCIZIO DELLE FUNZIONI FONDAMENTALI ART.106 DL34/2020 E DECRETO AGOSTO 2020	2.942.272,11	0,00	0,00
2020	-- SERVIZI FINANZIARI -- SERVIZI FINANZIARI	1.942.273,11	0,00	0,00
Totale Categoria 2.0101.01		8.563.515,06	5.170.422,00	5.170.432,00
		7.468.394,38	0,00	0,00
Categoria	2.0101.02 Trasferimenti correnti da Amministrazioni Locali			



STATO AVANZAMENTO CAPITOLI PLURIENNALI

Comune di Molfetta

PARTE I - ENTRATA

Resp. Servizio : 2 - SERVIZI FINANZIARI

CAPITOLO		2020	2021	2022
Codice Numero	Denominazione Progetto - R. Servizio - R. Entrata Annotazioni	Stanzamenti	Stanzamenti	Stanzamenti
		Accertamenti	Accertamenti	Accertamenti
1	2	3	4	5
157	INTERVENTI URGENTI IN FAVORE DI PERSONE IN GRAVE STATO DI BISOGNO SOCIALE (REGIONE PUGLIA)	301.588,36	0,00	0,00
2020	-- SERVIZI FINANZIARI -- SERVIZI FINANZIARI	301.588,36	0,00	0,00
Totale Categoria 2.0101.02		301.588,36	0,00	0,00
		301.588,36	0,00	0,00
Totale Tipologia 2.0101		8.865.103,42	5.170.422,00	5.170.432,00
		7.769.982,74	0,00	0,00
Tipologia	2.0103 Trasferimenti correnti da Imprese			
Categoria	2.0103.01 Sponsorizzazioni da imprese			
710	SPONSORIZZAZIONI TESORIERE ATTIVITA CLI	0,00	0,00	0,00
2020	ATTIVITA' ORDINARIA -- SERVIZI FINANZIARI -- SERVIZI FINANZIARI	0,00	0,00	0,00
Totale Categoria 2.0103.01		0,00	0,00	0,00
		0,00	0,00	0,00
Totale Tipologia 2.0103		0,00	0,00	0,00
		0,00	0,00	0,00
Totale Titolo 2		8.865.103,42	5.170.422,00	5.170.432,00
		7.769.982,74	0,00	0,00
Titolo	3 Entrate extratributarie			
Tipologia	3.0100 Vendita di beni e servizi e proventi derivanti dalla gestione dei beni			
Categoria	3.0100.02 Entrate dalla vendita e dall'erogazione di servizi			
350	PROVENTI STAMPATI ECONOMATO	100,00	100,00	100,00
2020	ATTIVITA' ORDINARIA -- SERVIZI FINANZIARI -- SERVIZI FINANZIARI	100,00	0,00	0,00



STATO AVANZAMENTO CAPITOLI PLURIENNALI

Comune di Molfetta

PARTE I - ENTRATA

Resp. Servizio : 2 - SERVIZI FINANZIARI					
CAPITOLO			2020	2021	2022
Codice Numero	Denominazione Progetto - R. Servizio - R. Entrata Annotazioni		Stanzamenti	Stanzamenti	Stanzamenti
1	2		Accertamenti	Accertamenti	Accertamenti
1	2		3	4	5
Totale Categoria 3.0100.02			100,00	100,00	100,00
			100,00	0,00	0,00
Totale Tipologia 3.0100			100,00	100,00	100,00
			100,00	0,00	0,00
Tipologia	3.0300	Interessi attivi			
Categoria	3.0300.03	Altri interessi attivi			
610	INTERESSI ATTIVI GIACENZE DICASSA		5.796,00	5.796,00	5.796,00
2020	ATTIVITA' ORDINARIA -- SERVIZI FINANZIARI -- SERVIZI FINANZIARI		0,00	0,00	0,00
Totale Categoria 3.0300.03			5.796,00	5.796,00	5.796,00
			0,00	0,00	0,00
Totale Tipologia 3.0300			5.796,00	5.796,00	5.796,00
			0,00	0,00	0,00
Tipologia	3.0500	Rimborsi e altre entrate correnti			
Categoria	3.0500.02	Rimborsi in entrata			
660	RIMBORSO IVA		1.000.000,00	700.000,00	0,00
2020	ATTIVITA' ORDINARIA -- SERVIZI FINANZIARI -- SERVIZI FINANZIARI		700.000,00	0,00	0,00
680	INTROITI E RIMBORSI DIVERSI		133.800,00	100.000,00	100.000,00
2020	ATTIVITA' ORDINARIA -- SERVIZI FINANZIARI -- SERVIZI FINANZIARI		100.000,00	0,00	0,00
Totale Categoria 3.0500.02			1.133.800,00	800.000,00	100.000,00
			800.000,00	0,00	0,00
Categoria	3.0500.99	Altre entrate correnti n.a.c.			



STATO AVANZAMENTO CAPITOLI PLURIENNALI

Comune di Molfetta

PARTE I - ENTRATA

Resp. Servizio : 2 - SERVIZI FINANZIARI

CAPITOLO		2020	2021	2022
Codice Numero	Denominazione Progetto - R. Servizio - R. Entrata Annotazioni	Stanzamenti	Stanzamenti	Stanzamenti
		Accertamenti	Accertamenti	Accertamenti
1	2	3	4	5
691	IVA COMMERCIALE A CREDITO	300.000,00	300.000,00	300.000,00
2020	-- SERVIZI FINANZIARI -- SERVIZI FINANZIARI	300.000,00	0,00	0,00
702	TRATTENUTE INDENNITA INAIL	5.000,00	5.000,00	5.000,00
2020	ATTIVITA' ORDINARIA -- SERVIZI FINANZIARI -- SERVIZI FINANZIARI	7.604,89	0,00	0,00
Totale Categoria 3.0500.99		305.000,00	305.000,00	305.000,00
		307.604,89	0,00	0,00
Totale Tipologia 3.0500		1.438.800,00	1.105.000,00	405.000,00
		1.107.604,89	0,00	0,00
Totale Titolo 3		1.444.696,00	1.110.896,00	410.896,00
		1.107.704,89	0,00	0,00
Titolo 4	Entrate in conto capitale			
Tipologia 4.0200	Contributi agli investimenti			
Categoria 4.0200.01	Contributi agli investimenti da amministrazioni pubbliche			
624	RISTRUTTURAZIONE PISTA DI PATTINAGGIO	0,00	0,00	2.000.000,00
2020	REALIZZAZIONE PIANO TRIENNALE OPERE PUBBLICHE -- SERVIZI FINANZIARI -- SERVIZI FINANZIARI	0,00	0,00	0,00
Totale Categoria 4.0200.01		0,00	0,00	2.000.000,00
		0,00	0,00	0,00
Totale Tipologia 4.0200		0,00	0,00	2.000.000,00
		0,00	0,00	0,00
Totale Titolo 4		0,00	0,00	2.000.000,00
		0,00	0,00	0,00
Titolo 9	Entrate per conto terzi e partite di giro			



STATO AVANZAMENTO CAPITOLI PLURIENNALI

Comune di Molfetta

PARTE I - ENTRATA

Resp. Servizio : 2 - SERVIZI FINANZIARI

CAPITOLO		2020	2021	2022
Codice Numero	Denominazione Progetto - R. Servizio - R. Entrata Annotazioni	Stanzamenti	Stanzamenti	Stanzamenti
		Accertamenti	Accertamenti	Accertamenti
1	2	3	4	5
	Tipologia 9.0100 Entrate per partite di giro			
	Categoria 9.0100.01 Altre ritenute			
3070	RITENUTE AL PERSONALE PER QUOTE SINDACALI	50.000,00	50.000,00	50.000,00
2020	-- SERVIZI FINANZIARI -- SERVIZI FINANZIARI	20.000,00	0,00	0,00
3080	RITENUTE AL PERSONALE CESSIONISTIPENDIO	200.000,00	200.000,00	200.000,00
2020	-- SERVIZI FINANZIARI -- SERVIZI FINANZIARI	135.000,00	0,00	0,00
3081	RITENUTE PER QUOTE ASSICURATIVE	0,00	0,00	0,00
2020	-- SERVIZI FINANZIARI -- SERVIZI FINANZIARI	0,00	0,00	0,00
3255	IVA - ART.1 COMMA 629 LETT.B L. 190/2014- SPLIT PAYMENT	0,00	0,00	0,00
2020	-- SERVIZI FINANZIARI -- SERVIZI FINANZIARI	0,00	0,00	0,00
3257	RITENUTE INDENNITA' ESPROPRIO	100.000,00	100.000,00	100.000,00
2020	-- SERVIZI FINANZIARI -- SERVIZI FINANZIARI	0,00	0,00	0,00
Totale Categoria 9.0100.01		350.000,00	350.000,00	350.000,00
		155.000,00	0,00	0,00
	Categoria 9.0100.02 Ritenute su redditi da lavoro dipendente			
3000	RITENUTE AL PERSONALE PER CONTRIB. CPDEL	700.000,00	700.000,00	700.000,00
2020	-- SERVIZI FINANZIARI -- SERVIZI FINANZIARI	650.000,00	0,00	0,00
3010	RITENUTE AL PERSONALE PER CONTRIB. INADEL	200.000,00	200.000,00	200.000,00
2020	-- SERVIZI FINANZIARI -- SERVIZI FINANZIARI	80.000,00	0,00	0,00



STATO AVANZAMENTO CAPITOLI PLURIENNALI

Comune di Molfetta

PARTE I - ENTRATA

Resp. Servizio : 2 - SERVIZI FINANZIARI				
CAPITOLO		2020	2021	2022
Codice Numero	Denominazione Progetto - R. Servizio - R. Entrata Annotazioni	Stanzamenti	Stanzamenti	Stanzamenti
		Accertamenti	Accertamenti	Accertamenti
1	2	3	4	5
3020	RITENUTE AL PERSONALE PER CONTRIB.FONDO PENSIONI FF.SS.	20.000,00	20.000,00	20.000,00
2020	-- <i>SERVIZI FINANZIARI</i> -- <i>SERVIZI FINANZIARI</i>	12.000,00	0,00	0,00
3030	RITENUTE AL PERSONALE PER CONTRIB. INPS (DS ENAOLI)	40.000,00	40.000,00	40.000,00
2020	-- <i>SERVIZI FINANZIARI</i> -- <i>SERVIZI FINANZIARI</i>	2.000,00	0,00	0,00
3040	RITENUTE AL PERS/LE PER CONTRIBUTI FONDO PREVID. E CREDITO	60.000,00	60.000,00	60.000,00
2020	-- <i>SERVIZI FINANZIARI</i> -- <i>SERVIZI FINANZIARI</i>	26.000,00	0,00	0,00
3050	RITENUTE AL PERS/LE CONTRIBUTICASSA PENSIONI INS/TI	0,00	0,00	0,00
2020	-- <i>SERVIZI FINANZIARI</i> -- <i>SERVIZI FINANZIARI</i>	22,63	0,00	0,00
3051	RITENUTE AL PERS.LE INSEGNANTEPER CONTRIB.INADEL	0,00	0,00	0,00
2020	-- <i>SERVIZI FINANZIARI</i> -- <i>SERVIZI FINANZIARI</i>	0,00	0,00	0,00
3052	RITENUTE AL PERS.LE INSEGNANTEFONDO PREVID. E CREDITO	5.000,00	5.000,00	5.000,00
2020	-- <i>SERVIZI FINANZIARI</i> -- <i>SERVIZI FINANZIARI</i>	0,00	0,00	0,00
3053	RIETNUTE AL PERSONALE CASSA PREVIDENZA INSEGNANTI	60.000,00	60.000,00	60.000,00
2020	-- <i>SERVIZI FINANZIARI</i> -- <i>SERVIZI FINANZIARI</i>	0,00	0,00	0,00
3060	RITENUTE IRPEF PERSONALE DIPENDENTE	2.500.000,00	2.500.000,00	2.500.000,00
2020	-- <i>SERVIZI FINANZIARI</i> -- <i>SERVIZI FINANZIARI</i>	1.600.000,00	0,00	0,00
3090	TRATTENUTE PENSIONATI INPS	0,00	0,00	0,00
2020	-- <i>SERVIZI FINANZIARI</i> -- <i>SERVIZI FINANZIARI</i>	0,00	0,00	0,00



STATO AVANZAMENTO CAPITOLI PLURIENNALI

Comune di Molfetta

PARTE I - ENTRATA

Resp. Servizio : 2 - SERVIZI FINANZIARI

CAPITOLO		2020	2021	2022
Codice Numero	Denominazione Progetto - R. Servizio - R. Entrata Annotazioni	Stanzamenti	Stanzamenti	Stanzamenti
		Accertamenti	Accertamenti	Accertamenti
1	2	3	4	5
3100	TRATTENUTE RICON/NE PERIODI ASSICURATIVI CPDEL	20.000,00	20.000,00	20.000,00
2020	-- SERVIZI FINANZIARI -- SERVIZI FINANZIARI	3.000,00	0,00	0,00
3260	RITENUTE RISCATTO SERVIZI INADEL/CPDEL	20.000,00	20.000,00	20.000,00
2020	-- SERVIZI FINANZIARI -- SERVIZI FINANZIARI	0,00	0,00	0,00
3300	RITENUTE ACCONTO IRPEG	0,00	0,00	0,00
2020	-- SERVIZI FINANZIARI -- SERVIZI FINANZIARI	0,00	0,00	0,00
Totale Categoria 9.0100.02		3.625.000,00	3.625.000,00	3.625.000,00
		2.373.022,63	0,00	0,00
Categoria 9.0100.03 Ritenute su redditi da lavoro autonomo				
3250	RITENUTE IRPEF LAVORATORI AUTONOMI	600.000,00	600.000,00	600.000,00
2020	-- SERVIZI FINANZIARI -- SERVIZI FINANZIARI	600.000,00	0,00	0,00
Totale Categoria 9.0100.03		600.000,00	600.000,00	600.000,00
		600.000,00	0,00	0,00
Categoria 9.0100.99 Altre entrate per partite di giro				
3182	ENTRATE A SEGUITO DI SPESE NON ANDATE A BUON FINE	200.000,00	200.000,00	200.000,00
2020	-- SERVIZI FINANZIARI -- SERVIZI FINANZIARI	101.394,41	0,00	0,00
3256	RITENUTA PER SCISSIONE CONTABILE IVA (SPLIT PAYMENT)	5.100.000,00	5.100.000,00	5.100.000,00
2020	-- SERVIZI FINANZIARI -- SERVIZI FINANZIARI	4.740.148,82	0,00	0,00
3331	DESTINAZIONE INCASSI VINCOLATI A SPESE CORRENTI (ART.195 TUEL)	35.000.000,00	35.000.000,00	35.000.000,00
2020	-- SERVIZI FINANZIARI -- SERVIZI FINANZIARI	35.000.000,00	0,00	0,00



STATO AVANZAMENTO CAPITOLI PLURIENNALI

Comune di Molfetta

PARTE I - ENTRATA

Resp. Servizio : 2 - SERVIZI FINANZIARI

CAPITOLO		2020	2021	2022
Codice Numero	Denominazione Progetto - R. Servizio - R. Entrata Annotazioni	Stanzamenti	Stanzamenti	Stanzamenti
		Accertamenti	Accertamenti	Accertamenti
1	2	3	4	5
3332	REINTEGRO INCASSI VINCOLATI (ART.195 TUEL)	35.000.000,00	35.000.000,00	35.000.000,00
2020	-- <i>SERVIZI FINANZIARI</i> -- <i>SERVIZI FINANZIARI</i>	35.000.000,00	0,00	0,00
Totale Categoria 9.0100.99		75.300.000,00	75.300.000,00	75.300.000,00
		74.841.543,23	0,00	0,00
Totale Tipologia 9.0100		79.875.000,00	79.875.000,00	79.875.000,00
		77.969.565,86	0,00	0,00
Tipologia	9.0200 Entrate per conto terzi			
Categoria	9.0200.01 Rimborsi per acquisto di beni e servizi per conto terzi			
3150	ENTRATE ANTICIPATE PER CONTO DI PRIVATI	100.000,00	100.000,00	100.000,00
2020	-- <i>SERVIZI FINANZIARI</i> -- <i>SERVIZI FINANZIARI</i>	5.981,08	0,00	0,00
Totale Categoria 9.0200.01		100.000,00	100.000,00	100.000,00
		5.981,08	0,00	0,00
Categoria	9.0200.02 Trasferimenti da Amministrazioni pubbliche per operazioni conto terzi			
3160	ENTRATE ANTICIPATE PER CONTO DELLA REGIONE	700.000,00	700.000,00	700.000,00
2020	-- <i>SERVIZI FINANZIARI</i> -- <i>SERVIZI FINANZIARI</i>	35.723,46	0,00	0,00
3165	ENTRATE ANTICIPATE PER CONTO DELLA PROVINCIA	500.000,00	500.000,00	500.000,00
2020	-- <i>SERVIZI FINANZIARI</i> -- <i>SERVIZI FINANZIARI</i>	500.000,00	0,00	0,00
3170	ENTRATE ANTICIPATE PER CONTO DELLO STATO	300.000,00	300.000,00	300.000,00
2020	-- <i>SERVIZI FINANZIARI</i> -- <i>SERVIZI FINANZIARI</i>	151.010,13	0,00	0,00
3240	IVA DA SERVIZI COMUNALI	250.000,00	250.000,00	250.000,00
2020	-- <i>SERVIZI FINANZIARI</i> -- <i>SERVIZI FINANZIARI</i>	0,00	0,00	0,00



STATO AVANZAMENTO CAPITOLI PLURIENNALI

Comune di Molfetta

PARTE I - ENTRATA

Resp. Servizio : 2 - SERVIZI FINANZIARI				
CAPITOLO		2020	2021	2022
Codice Numero	Denominazione	Stanziamanti	Stanziamanti	Stanziamanti
	Progetto - R. Servizio - R. Entrata Annotazioni	Accertamenti	Accertamenti	Accertamenti
1	2	3	4	5
Totale Categoria 9.0200.02		1.750.000,00	1.750.000,00	1.750.000,00
		686.733,59	0,00	0,00
Categoria 9.0200.99 Altre entrate per conto terzi				
3120	RIMBORSO ANTIC/NE FONDI SERVIZIO ECONOMO	100.000,00	100.000,00	100.000,00
2020	-- SERVIZI FINANZIARI -- SERVIZI FINANZIARI	50.000,00	0,00	0,00
3175	ENTRATE ANTICIPATE PER CONTODEI DIPENDENTI	500.000,00	500.000,00	500.000,00
2020	-- SERVIZI FINANZIARI -- SERVIZI FINANZIARI	107.685,09	0,00	0,00
Totale Categoria 9.0200.99		600.000,00	600.000,00	600.000,00
		157.685,09	0,00	0,00
Totale Tipologia 9.0200		2.450.000,00	2.450.000,00	2.450.000,00
		850.399,76	0,00	0,00
Totale Titolo 9		82.325.000,00	82.325.000,00	82.325.000,00
		78.819.965,62	0,00	0,00
Totale Resp. Servizio		104.174.373,54	100.645.892,12	101.945.902,12
		94.369.000,97	0,00	0,00
Totale		104.174.373,54	100.645.892,12	101.945.902,12
		94.369.000,97	0,00	0,00



STATO AVANZAMENTO CAPITOLI PLURIENNALI

Comune di Molfetta

PARTE I - ENTRATA

Resp. Servizio : 2 - SERVIZI FINANZIARI				
CAPITOLO		2020	2021	2022
Codice Numero	Denominazione Progetto - R. Servizio - R. Entrata Annotazioni	Stanziamanti	Stanziamanti	Stanziamanti
		Accertamenti	Accertamenti	Accertamenti
1	2	3	4	5

Avanzo di Amministrazione

22.880.514,67

di cui:

A.A. VINCOLATO DA L E PRIN CONT PARTE CORRENTE	82.875,00
A.A. DESTINATO AGLI INVESTIMENTI	41.227,37
A.A. DA TRASFERIMENTI PARTE CAPITALE	21.038.538,88
A.A. VINCOLI ATTRIBUITI DALL' ENTE	807.481,88
A.A ACCANTONATO FCDE	474.963,75
AA. TRASFERIMENTI PARTE CORRENTE	352.497,73
A.A LEGGI E PRINC CONT PARTE CAPITALE	0,00
AA.ACCANTONATO PER PERDITE SOC.PARTECIPATE	0,00
MAGGIORE RECUPERO DISAVANZO ART.111 C.4 BIS DECRETO 18/2020	82.930,06

Riepilogo dei Titoli - Entrate

1	Entrate correnti di natura tributaria, contributiva e perequativa	11.539.574,12 6.671.347,72	12.039.574,12 0,00	12.039.574,12 0,00
2	Trasferimenti correnti	8.865.103,42 7.769.982,74	5.170.422,00 0,00	5.170.432,00 0,00
3	Entrate extratributarie	1.444.696,00 1.107.704,89	1.110.896,00 0,00	410.896,00 0,00
4	Entrate in conto capitale	0,00 0,00	0,00 0,00	2.000.000,00 0,00
9	Entrate per conto terzi e partite di giro	82.325.000,00 78.819.965,62	82.325.000,00 0,00	82.325.000,00 0,00



STATO AVANZAMENTO CAPITOLI PLURIENNALI

Comune di Molfetta

PARTE I - ENTRATA

Resp. Servizio : 2 - SERVIZI FINANZIARI

CAPITOLO		2020	2021	2022
Codice Numero	Denominazione	Stanzamenti	Stanzamenti	Stanzamenti
	Progetto - R. Servizio - R. Entrata Annotazioni	Accertamenti	Accertamenti	Accertamenti
1	2	3	4	5
	Totale Titoli	104.174.373,54 94.369.000,97	100.645.892,12 0,00	101.945.902,12 0,00
	Avanzo di Amministrazione	22.880.514,67		
	Fondo Pluriennale Vincolato per Spese Correnti	7.832.486,77	0,00	0,00
	Fondo Pluriennale Vincolato per Spese in Conto Capitale	59.807.251,49	0,00	0,00
	Totale Generale delle Entrate	194.694.626,47 94.369.000,97	100.645.892,12 0,00	101.945.902,12 0,00



STATO AVANZAMENTO CAPITOLI PLURIENNALI

Comune di Molfetta

PARTE I - ENTRATA

Resp. Entrata : 10 - SERVIZI FINANZIARI (FISCALITA')				
CAPITOLO		2020	2021	2022
Codice Numero	Denominazione Progetto - R. Servizio - R. Entrata Annotazioni	Stanzamenti	Stanzamenti	Stanzamenti
		Accertamenti	Accertamenti	Accertamenti
1	2	3	4	5
	Titolo 1 Entrate correnti di natura tributaria, contributiva e perequativa			
	Tipologia 1.0101 Imposte, tasse e proventi assimilati			
	Categoria 1.0101.06 Imposta municipale propria			
132	IMPOSTA MUNICIPALE PROPRIA (IMU)	11.303.547,57	12.280.000,00	12.280.000,00
2020	ATTIVITA' ORDINARIA -- SERVIZI FINANZIARI (FISCALITA') -- SERVIZI FINANZIARI (FISCALITA')	12.000.000,00	0,00	0,00
134	TASI	0,00	0,00	0,00
2020	-- SERVIZI FINANZIARI (FISCALITA') -- SERVIZI FINANZIARI (FISCALITA')	0,00	0,00	0,00
135	RIACCERTAMENTO IMU	400.000,00	400.000,00	400.000,00
2020	-- SERVIZI FINANZIARI (FISCALITA') -- SERVIZI FINANZIARI (FISCALITA')	400.000,00	0,00	0,00
Totale Categoria 1.0101.06		11.703.547,57	12.680.000,00	12.680.000,00
		12.400.000,00	0,00	0,00
	Categoria 1.0101.08 Imposta comunale sugli immobili (ICI)			
21	RIACCERTAMENTO ICI	25.000,00	0,00	0,00
2020	ATTIVITA' ORDINARIA -- SERVIZI FINANZIARI (FISCALITA') -- SERVIZI FINANZIARI (FISCALITA')	0,00	0,00	0,00
Totale Categoria 1.0101.08		25.000,00	0,00	0,00
		0,00	0,00	0,00
	Categoria 1.0101.51 Tassa smaltimento rifiuti solidi urbani			
44	TARI COSTI INDIRETTI	313.000,00	0,00	0,00
2020	-- SERVIZI FINANZIARI (FISCALITA') -- SERVIZI FINANZIARI (FISCALITA')	313.000,00	0,00	0,00
120	TASSA RIFIUTI SOLIDI URBANI	10.100.000,00	10.100.000,00	10.100.000,00
2020	ATTIVITA' ORDINARIA -- SERVIZI FINANZIARI (FISCALITA') -- SERVIZI FINANZIARI (FISCALITA')	10.100.000,00	0,00	0,00



STATO AVANZAMENTO CAPITOLI PLURIENNALI

Comune di Molfetta

PARTE I - ENTRATA

Resp. Entrata : 10 - SERVIZI FINANZIARI (FISCALITA')				
CAPITOLO		2020	2021	2022
Codice Numero	Denominazione Progetto - R. Servizio - R. Entrata Annotazioni	Stanzamenti	Stanzamenti	Stanzamenti
		Accertamenti	Accertamenti	Accertamenti
1	2	3	4	5
Totale Categoria 1.0101.51		10.413.000,00	10.100.000,00	10.100.000,00
		10.413.000,00	0,00	0,00
Categoria 1.0101.52 Tassa occupazione spazi e aree pubbliche				
100	TOSAP	160.000,00	380.000,00	380.000,00
2020	ATTIVITA' ORDINARIA -- SERVIZI FINANZIARI (FISCALITA') -- SERVIZI FINANZIARI (FISCALITA')	129.961,29	0,00	0,00
Totale Categoria 1.0101.52		160.000,00	380.000,00	380.000,00
		129.961,29	0,00	0,00
Categoria 1.0101.53 Imposta comunale sulla pubblicità e diritto sulle pubbliche affissioni				
60	IMPOSTA PUBBLICITA	270.000,00	370.000,00	370.000,00
2020	ATTIVITA' ORDINARIA -- SERVIZI FINANZIARI (FISCALITA') -- SERVIZI FINANZIARI (FISCALITA')	67.703,64	0,00	0,00
150	DIRITTI PUBBLICHE AFFISSIONI	50.000,00	70.000,00	70.000,00
2020	ATTIVITA' ORDINARIA -- SERVIZI FINANZIARI (FISCALITA') -- SERVIZI FINANZIARI (FISCALITA')	41.088,25	0,00	0,00
Totale Categoria 1.0101.53		320.000,00	440.000,00	440.000,00
		108.791,89	0,00	0,00
Categoria 1.0101.76 Tassa sui servizi comunali (TASI)				
136	RIACCERTAMENTO TASI	50.000,00	50.000,00	50.000,00
2020	-- SERVIZI FINANZIARI (FISCALITA') -- SERVIZI FINANZIARI (FISCALITA')	50.000,00	0,00	0,00
Totale Categoria 1.0101.76		50.000,00	50.000,00	50.000,00
		50.000,00	0,00	0,00
Totale Tipologia 1.0101		22.671.547,57	23.650.000,00	23.650.000,00
		23.101.753,18	0,00	0,00



STATO AVANZAMENTO CAPITOLI PLURIENNALI

Comune di Molfetta

PARTE I - ENTRATA

Resp. Entrata : 10 - SERVIZI FINANZIARI (FISCALITA')				
CAPITOLO		2020	2021	2022
Codice Numero	Denominazione Progetto - R. Servizio - R. Entrata Annotazioni	Stanzamenti Accertamenti	Stanzamenti Accertamenti	Stanzamenti Accertamenti
1	2	3	4	5
Totale Titolo 1		22.671.547,57	23.650.000,00	23.650.000,00
		23.101.753,18	0,00	0,00
Titolo 2	Trasferimenti correnti			
Tipologia	2.0101 Trasferimenti correnti da Amministrazioni pubbliche			
Categoria	2.0101.01 Trasferimenti correnti da Amministrazioni Centrali			
113	TRASFERIMENTO COMPENSATIVO IMU IMMOBILI AD USO PRODUTTIVO	94.348,85	0,00	0,00
2020	-- SERVIZI FINANZIARI (FISCALITA') -- SERVIZI FINANZIARI (FISCALITA')	0,00	0,00	0,00
114	TRASFERIMENTO COMPENSATIVO IMU/TASI CITTADINI NON RESIDENTI/FABBRICATI RURALI	35.072,30	0,00	0,00
2020	-- SERVIZI FINANZIARI (FISCALITA') -- SERVIZI FINANZIARI (FISCALITA')	0,00	0,00	0,00
115	TRASFERIMENTO COMPENSATIVO IMU SETTORE TURISTICO	16.933,80	0,00	0,00
2020	-- SERVIZI FINANZIARI (FISCALITA') -- SERVIZI FINANZIARI (FISCALITA')	0,00	0,00	0,00
155	CONTRIBUTO MINOR GETTITO IMU IMMOBILI COMUNALI	67.031,28	0,00	0,00
2020	ATTIVITA' ORDINARIA -- SERVIZI FINANZIARI (FISCALITA') -- SERVIZI FINANZIARI (FISCALITA')	67.031,28	0,00	0,00
159	CONTRIBUTO ORDINARIO PER DETRAZIONE I.C.I.	14.149,54	0,00	0,00
2020	ATTIVITA' ORDINARIA -- SERVIZI FINANZIARI (FISCALITA') -- SERVIZI FINANZIARI (FISCALITA')	14.149,54	0,00	0,00
195	CONTRIBUTO TARSU ISTITUZIONI SCOLASTICHE	71.659,00	71.659,00	71.659,00
2020	ATTIVITA' ORDINARIA -- SERVIZI FINANZIARI (FISCALITA') -- SERVIZI FINANZIARI (FISCALITA')	0,00	0,00	0,00
362	TRASFERIMENTO COMPENSATIVO TOSAP (ART.181 DL34/2020)	81.175,52	0,00	0,00
2020	-- SERVIZI FINANZIARI (FISCALITA') -- SERVIZI FINANZIARI (FISCALITA')	61.175,52	0,00	0,00



STATO AVANZAMENTO CAPITOLI PLURIENNALI

Comune di Molfetta

PARTE I - ENTRATA

Resp. Entrata : 10 - SERVIZI FINANZIARI (FISCALITA')

CAPITOLO		2020	2021	2022
Codice Numero	Denominazione Progetto - R. Servizio - R. Entrata Annotazioni	Stanzamenti	Stanzamenti	Stanzamenti
		Accertamenti	Accertamenti	Accertamenti
1	2	3	4	5
Totale Categoria 2.0101.01		380.370,29 142.356,34	71.659,00 0,00	71.659,00 0,00
Totale Tipologia 2.0101		380.370,29 142.356,34	71.659,00 0,00	71.659,00 0,00
Tipologia 2.0103 Trasferimenti correnti da Imprese				
Categoria 2.0103.01 Sponsorizzazioni da imprese				
711	SPONSORIZZAZIONE SESIT	0,00	0,00	0,00
2020	ATTIVITA' ORDINARIA -- SERVIZI FINANZIARI (FISCALITA') -- SERVIZI FINANZIARI (FISCALITA')	0,00	0,00	0,00
Totale Categoria 2.0103.01		0,00 0,00	0,00 0,00	0,00 0,00
Totale Tipologia 2.0103		0,00 0,00	0,00 0,00	0,00 0,00
Totale Titolo 2		380.370,29 142.356,34	71.659,00 0,00	71.659,00 0,00
Titolo 3 Entrate extratributarie				
Tipologia 3.0100 Vendita di beni e servizi e proventi derivanti dalla gestione dei beni				
Categoria 3.0100.02 Entrate dalla vendita e dall'erogazione di servizi				
311	PROVENTI PIAZZE E MERCATI	75.000,00	75.000,00	75.000,00
2020	-- SERVIZI FINANZIARI (FISCALITA') -- SERVIZI FINANZIARI (FISCALITA')	75.000,00	0,00	0,00
451	PROVENTI PER VENDITA PASSICARRABILI	600,00	600,00	600,00
2020	ATTIVITA' ORDINARIA -- SERVIZI FINANZIARI (FISCALITA') -- SERVIZI FINANZIARI (FISCALITA')	600,00	0,00	0,00



STATO AVANZAMENTO CAPITOLI PLURIENNALI

Comune di Molfetta

PARTE I - ENTRATA

Resp. Entrata : 10 - SERVIZI FINANZIARI (FISCALITA')				
CAPITOLO		2020	2021	2022
Codice Numero	Denominazione Progetto - R. Servizio - R. Entrata Annotazioni	Stanzamenti	Stanzamenti	Stanzamenti
		Accertamenti	Accertamenti	Accertamenti
1	2	3	4	5
481	PROVENTI MERCATO EX MATTATOIO	0,00	0,00	0,00
2020	ATTIVITA' ORDINARIA -- SERVIZI FINANZIARI (FISCALITA') -- SERVIZI FINANZIARI (FISCALITA')	0,00	0,00	0,00
482	PROVENTI MERCATO P.ZA GRAMSCI	0,00	0,00	0,00
2020	ATTIVITA' ORDINARIA -- SERVIZI FINANZIARI (FISCALITA') -- SERVIZI FINANZIARI (FISCALITA')	0,00	0,00	0,00
566	CANONE BOX ORTOFRUTTA	0,00	0,00	0,00
2020	ATTIVITA' ORDINARIA -- SERVIZI FINANZIARI (FISCALITA') -- SERVIZI FINANZIARI (FISCALITA')	0,00	0,00	0,00
Totale Categoria 3.0100.02		75.600,00	75.600,00	75.600,00
		75.600,00	0,00	0,00
Categoria 3.0100.03 Proventi derivanti dalla gestione dei beni				
564	CANONE PANCHE E LOCALI PIAZZA MINUTO PESCE	0,00	0,00	0,00
2020	ATTIVITA' ORDINARIA -- SERVIZI FINANZIARI (FISCALITA') -- SERVIZI FINANZIARI (FISCALITA')	0,00	0,00	0,00
746	CANONI CONCESSIONE PASSICARRABILI	340.000,00	340.000,00	340.000,00
2020	ATTIVITA' ORDINARIA -- SERVIZI FINANZIARI (FISCALITA') -- SERVIZI FINANZIARI (FISCALITA')	10.000,00	0,00	0,00
747	CANONI CONCESSIONE IMPIANTI PUBBLICITARI	125.000,00	135.000,00	135.000,00
2020	ATTIVITA' ORDINARIA -- SERVIZI FINANZIARI (FISCALITA') -- SERVIZI FINANZIARI (FISCALITA')	266,00	0,00	0,00
Totale Categoria 3.0100.03		465.000,00	475.000,00	475.000,00
		10.266,00	0,00	0,00
Totale Tipologia 3.0100		540.600,00	550.600,00	550.600,00
		85.866,00	0,00	0,00
Tipologia 3.0500 Rimborsi e altre entrate correnti				
Categoria 3.0500.02 Rimborsi in entrata				



STATO AVANZAMENTO CAPITOLI PLURIENNALI

Comune di Molfetta

PARTE I - ENTRATA

Resp. Entrata : 10 - SERVIZI FINANZIARI (FISCALITA')				
CAPITOLO		2020	2021	2022
Codice Numero	Denominazione Progetto - R. Servizio - R. Entrata Annotazioni	Stanziamanti	Stanziamanti	Stanziamanti
		Accertamenti	Accertamenti	Accertamenti
1	2	3	4	5
151	SPESE GIUDIZI TRIBUTARI	5.000,00	5.000,00	5.000,00
2020	ATTIVITA' ORDINARIA -- SERVIZI FINANZIARI (FISCALITA') -- SERVIZI FINANZIARI (FISCALITA')	5.748,19	0,00	0,00
321	RIPETIZIONE SPESE NOTIFICA AV VISI DI ACCERTAMENTO	3.000,00	3.000,00	3.000,00
2020	ATTIVITA' ORDINARIA -- SERVIZI FINANZIARI (FISCALITA') -- SERVIZI FINANZIARI (FISCALITA')	500,00	0,00	0,00
Totale Categoria 3.0500.02		8.000,00	8.000,00	8.000,00
		6.248,19	0,00	0,00
Totale Tipologia 3.0500		8.000,00	8.000,00	8.000,00
		6.248,19	0,00	0,00
Totale Titolo 3		548.600,00	558.600,00	558.600,00
		92.114,19	0,00	0,00
Totale Resp. Entrata		23.600.517,86	24.280.259,00	24.280.259,00
		23.336.223,71	0,00	0,00
Totale		23.600.517,86	24.280.259,00	24.280.259,00
		23.336.223,71	0,00	0,00



STATO AVANZAMENTO CAPITOLI PLURIENNALI

Comune di Molfetta

PARTE I - ENTRATA

Resp. Entrata : 10 - SERVIZI FINANZIARI (FISCALITA')				
CAPITOLO		2020	2021	2022
Codice Numero	Denominazione Progetto - R. Servizio - R. Entrata Annotazioni	Stanzamenti	Stanzamenti	Stanzamenti
		Accertamenti	Accertamenti	Accertamenti
1	2	3	4	5

Avanzo di Amministrazione

22.880.514,67

di cui:

A.A. VINCOLATO DA LE PRINCIPALI PARTE CORRENTE	82.875,00
A.A. DESTINATO AGLI INVESTIMENTI	41.227,37
A.A. DA TRASFERIMENTI PARTE CAPITALE	21.038.538,88
A.A. VINCOLI ATTRIBUITI DALL' ENTE	807.481,88
A.A. ACCANTONATO FCDE	474.963,75
AA. TRASFERIMENTI PARTE CORRENTE	352.497,73
A.A. LEGGI E PRINCIPALI PARTE CAPITALE	0,00
AA. ACCANTONATO PER PERDITE SOC. PARTECIPATE	0,00
MAGGIORE RECUPERO DISAVANZO ART.111 C.4 BIS DECRETO 18/2020	82.930,06

Riepilogo dei Titoli - Entrate

1	Entrate correnti di natura tributaria, contributiva e perequativa	22.671.547,57	23.650.000,00	23.650.000,00
		23.101.753,18	0,00	0,00
2	Trasferimenti correnti	380.370,29	71.659,00	71.659,00
		142.356,34	0,00	0,00
3	Entrate extratributarie	548.600,00	558.600,00	558.600,00
		92.114,19	0,00	0,00



STATO AVANZAMENTO CAPITOLI PLURIENNALI

Comune di Molfetta

PARTE I - ENTRATA

Resp. Entrata : 10 - SERVIZI FINANZIARI (FISCALITA')

CAPITOLO		2020	2021	2022
Codice Numero	Denominazione	Stanzamenti	Stanzamenti	Stanzamenti
	Progetto - R. Servizio - R. Entrata Annotazioni	Accertamenti	Accertamenti	Accertamenti
1	2	3	4	5
	Totale Titoli	23.600.517,86	24.280.259,00	24.280.259,00
		23.336.223,71	0,00	0,00
	Avanzo di Amministrazione	22.880.514,67		
	Fondo Pluriennale Vincolato per Spese Correnti	7.832.486,77	0,00	0,00
	Fondo Pluriennale Vincolato per Spese in Conto Capitale	59.807.251,49	0,00	0,00
	Totale Generale delle Entrate	114.120.770,79	24.280.259,00	24.280.259,00
		23.336.223,71	0,00	0,00



STATO AVANZAMENTO CAPITOLI PLURIENNALI

Comune di Molfetta

PARTE II - SPESA

Resp. Servizio : 1 - SERVIZI ISTITUZIONALI

CAPITOLO			2020	2021	2022
Codice Anno	Denominazione Progetto - R. Servizio - R. Spesa	Annotazioni	Stanziamanti Impegni	Stanziamanti Impegni	Stanziamanti Impegni
1	2		3	4	5
	Missione	1	Servizi istituzionali, generali e di gestione		
	Programma	1.01	Organi istituzionali		
	Titolo	1.01.1	Spese correnti		
	Macroaggregato	1.01.1.0101	Redditi da lavoro dipendente		
10022	ONERI PREVID. ASSISTENZIALI ED ASSICURATIVI SU RETRIBUZIONI PERSONALE ADDETTO FUNZIONAMENTO		0,00	0,00	0,00
2020	CONSIGLIO COMUNALE		0,00	0,00	0,00
	<i>ATTIVITA' ORDINARIA -- SERVIZI ISTITUZIONALI -- SERVIZI ISTITUZIONALI</i>				
14093	COMPENSI ISTAT AL PERSONALE PER RILEVAZIONI STATISTICHE E CENSIMENTO POPOLAZIONE		19.000,00	19.000,00	19.000,00
2020	ATTIVITA' ORDINARIA -- SERVIZI ISTITUZIONALI -- SERVIZI ISTITUZIONALI		15.969,08	0,00	0,00
Totale Macroaggregato 1.01.1.0101			19.000,00	19.000,00	19.000,00
			15.969,08	0,00	0,00
	Macroaggregato	1.01.1.0102	Imposte e tasse a carico dell'ente		
10211	IRAP INDENNITA' DI CARICA SINDACO		4.200,00	4.200,00	4.200,00
2020	-- SERVIZI ISTITUZIONALI -- SERVIZI ISTITUZIONALI		4.200,00	0,00	0,00
10702	I.R.A.P. SU INDENNITA AMM.RICOMUNALI		17.500,00	17.500,00	17.500,00
2020	ATTIVITA' ORDINARIA -- SERVIZI ISTITUZIONALI -- SERVIZI ISTITUZIONALI		17.500,00	0,00	0,00
10704	I.R.A.P. SU RETRIBUZIONI PERSONALE ADDETTO FUNZIONAMENTO CONSIGLIO COMUNALE		4.100,00	4.100,00	4.100,00
2020	ATTIVITA' ORDINARIA -- SERVIZI ISTITUZIONALI -- SERVIZI ISTITUZIONALI		4.100,00	0,00	0,00
10705	I.R.A.P. SU INDENNITA' NUCLEO VALUTAZIONE		0,00	0,00	0,00
2020	ATTIVITA' ORDINARIA -- SERVIZI ISTITUZIONALI -- SERVIZI FINANZIARI		0,00	0,00	0,00



STATO AVANZAMENTO CAPITOLI PLURIENNALI

Comune di Molfetta

PARTE II - SPESA

Resp. Servizio : 1 - SERVIZI ISTITUZIONALI

CAPITOLO		2020	2021	2022
Codice Anno	Denominazione Progetto - R. Servizio - R. Spesa Annotazioni	Stanziamanti Impegni	Stanziamanti Impegni	Stanziamanti Impegni
1	2	3	4	5
10707 2020	IRAP INDENNITA' FINE MANDATO SINDACO -- SERVIZI ISTITUZIONALI -- SERVIZI ISTITUZIONALI	500,00 500,00	500,00 0,00	500,00 0,00
13508 2020	IRAP SU INCENTIVI GIUDIZI TRIBUTARI -- SERVIZI ISTITUZIONALI -- SERVIZI ISTITUZIONALI	290,00 0,00	290,00 0,00	290,00 0,00
Totale Macroaggregato 1.01.1.0102		26.590,00 26.300,00	26.590,00 0,00	26.590,00 0,00
Macroaggregato	1.01.1.0103 Acquisto di beni e servizi			
10080 2020	SPESE INDENNITA MISSIONI ALPERSONALE ORGANI ISTITUZIONALI ATTIVITA' ORDINARIA -- SERVIZI ISTITUZIONALI -- SERVIZI ISTITUZIONALI	0,00 0,00	500,00 0,00	500,00 0,00
10100 2020	ACQUISTI BENI DI CONSUMO PER IL FUNZIONAMENTO DEGLI ORGANI ISTITUZIONALI ATTIVITA' ORDINARIA -- SERVIZI ISTITUZIONALI -- SERVIZI ISTITUZIONALI	3.100,00 3.100,00	3.100,00 0,00	3.100,00 0,00
10101 2020	STAMPATI E CANCELLERIADELLUFFICIO DI PRESIDENZA DELCONSIGLIO E C.C. ATTIVITA' ORDINARIA -- SERVIZI ISTITUZIONALI -- SERVIZI ISTITUZIONALI	1.000,00 1.000,00	1.000,00 0,00	1.000,00 0,00
10102 2020	SPESE VARIE UFF.PRESIDENZA DEL CONSIGLIO ATTIVITA' ORDINARIA -- SERVIZI ISTITUZIONALI -- SERVIZI ISTITUZIONALI	5.000,00 4.575,00	5.000,00 0,00	5.000,00 0,00
10110 2020	SPESE DI RAPPRESENTANZA SINDA CO E GIUNTA MUNICIPALE ATTIVITA' ORDINARIA -- SERVIZI ISTITUZIONALI -- SERVIZI ISTITUZIONALI	1.000,00 500,00	2.000,00 0,00	2.000,00 0,00
10180 2020	SPESE PER GIORNALI, RIVISTE, PUBBL. E RACCOLTE LEGISLAT.(GIUNTA) ATTIVITA' ORDINARIA -- SERVIZI ISTITUZIONALI -- SERVIZI ISTITUZIONALI	2.000,00 2.000,00	2.000,00 0,00	2.000,00 0,00



STATO AVANZAMENTO CAPITOLI PLURIENNALI

Comune di Molfetta

PARTE II - SPESA

Resp. Servizio : 1 - SERVIZI ISTITUZIONALI				
CAPITOLO		2020	2021	2022
Codice Anno	Denominazione Progetto - R. Servizio - R. Spesa Annotazioni	Stanziamanti Impegni	Stanziamanti Impegni	Stanziamanti Impegni
1	2	3	4	5
10210	INDENNITA DI CARICA AL SINDACO	44.815,00	44.815,00	44.815,00
2020	ATTIVITA' ORDINARIA -- SERVIZI ISTITUZIONALI -- SERVIZI ISTITUZIONALI	44.815,00	0,00	0,00
10220	INDENNITA DI CARICA PRESIDENTE CONSIGLIO	26.800,00	26.800,00	26.800,00
2020	ATTIVITA' ORDINARIA -- SERVIZI ISTITUZIONALI -- SERVIZI ISTITUZIONALI	26.800,00	0,00	0,00
10230	INDENNITA DI CARICA VICE SINDACO	28.500,00	28.500,00	28.500,00
2020	ATTIVITA' ORDINARIA -- SERVIZI ISTITUZIONALI -- SERVIZI ISTITUZIONALI	28.500,00	0,00	0,00
10240	INDENNITA DI CARICA ASSESSORI	162.000,00	162.000,00	162.000,00
2020	ATTIVITA' ORDINARIA -- SERVIZI ISTITUZIONALI -- SERVIZI ISTITUZIONALI	162.000,00	0,00	0,00
10241	INDENNITA' DI MISSIONE AMMINISTRATORI/COMMISSARI E REVISORI DEI CONTI	19.000,00	25.000,00	25.000,00
2020	ATTIVITA' ORDINARIA -- SERVIZI ISTITUZIONALI -- SERVIZI ISTITUZIONALI	12.000,00	0,00	0,00
10250	INDENNITA PRESENZA CONSIGLIO COMUNALE	15.000,00	15.000,00	15.000,00
2020	ATTIVITA' ORDINARIA -- SERVIZI ISTITUZIONALI -- SERVIZI ISTITUZIONALI	15.000,00	0,00	0,00
10260	INDENNITA PRESENZA COMMISSIONI CONSILIARI	20.000,00	20.000,00	20.000,00
2020	ATTIVITA' ORDINARIA -- SERVIZI ISTITUZIONALI -- SERVIZI ISTITUZIONALI	20.000,00	0,00	0,00
10280	INDENNITA FINE MANDATO DEL SINDACO. ART.82, COMMA 8, LETT.F), DEL TUEELL	5.000,00	5.000,00	5.000,00
2020	ATTIVITA' ORDINARIA -- SERVIZI ISTITUZIONALI -- SERVIZI ISTITUZIONALI	5.000,00	0,00	0,00
10281	DEMATERIALIZZAZIONE ATTIVITA' CONSIGLIO COMUNALE	500,00	3.000,00	3.000,00
2020	-- SERVIZI ISTITUZIONALI -- SERVIZI ISTITUZIONALI	0,00	0,00	0,00



STATO AVANZAMENTO CAPITOLI PLURIENNALI

Comune di Molfetta

PARTE II - SPESA

Resp. Servizio : 1 - SERVIZI ISTITUZIONALI				
CAPITOLO		2020	2021	2022
Codice Anno	Denominazione Progetto - R. Servizio - R. Spesa Annotazioni	Stanziamenti Impegni	Stanziamenti Impegni	Stanziamenti Impegni
1	2	3	4	5
10290	RIMBORSO ONERI ASSENZA DAL LAVORO AMM.RI COMUNALI NON COLLOCATI IN ASPETTATIVA ART. 4 LEG LE 816/85	5.000,00	5.000,00	5.000,00
2020	ATTIVITA' ORDINARIA -- SERVIZI ISTITUZIONALI -- SERVIZI ISTITUZIONALI	5.000,00	0,00	0,00
10295	VERSAMENTO ONERI ASSIST. PREVIDENZ. ED ASSICURATIVI AMMINISTRATORI COMUNALI LAVORATORI DIPENDENTI	35.100,00	35.100,00	35.100,00
2020	COLLOCATI IN ASPETTATIVA NON RETRIB.(ART.26 L.265) ATTIVITA' ORDINARIA -- SERVIZI ISTITUZIONALI -- SERVIZI ISTITUZIONALI	7.332,00	0,00	0,00
10320	MISSIONI AMMINISTRATORI PERPARTECIPAZIONE A CONVEGNI	3.000,00	3.000,00	3.000,00
2020	ATTIVITA' ORDINARIA -- SERVIZI ISTITUZIONALI -- SERVIZI ISTITUZIONALI	2.000,00	0,00	0,00
10341	INDENNITA ORGANISMO INDIPENDENTE DI VALUTAZIONE	22.500,00	22.500,00	22.500,00
2020	ATTIVITA' ORDINARIA -- SERVIZI ISTITUZIONALI -- SERVIZI ISTITUZIONALI	22.500,00	22.500,00	22.500,00
10350	SPESE PER INFORMAZ. E PUBBL.ISTITUZ.	5.000,00	15.000,00	15.000,00
2020	ATTIVITA' ORDINARIA -- SERVIZI ISTITUZIONALI -- SERVIZI ISTITUZIONALI	4.664,00	0,00	0,00
10380	SPESE PER CONGRESSI, CONVEGNI,ECC.	1.000,00	1.000,00	1.000,00
2020	ATTIVITA' ORDINARIA -- SERVIZI ISTITUZIONALI -- SERVIZI ISTITUZIONALI	1.000,00	0,00	0,00
10390	SPESE DIVERSE CONSIGLIO COM.LE	1.000,00	1.000,00	1.000,00
2020	ATTIVITA' ORDINARIA -- SERVIZI ISTITUZIONALI -- SERVIZI ISTITUZIONALI	0,00	0,00	0,00
10419	MANUTENZIONE ORDINARIA ORG. IST.	500,00	1.000,00	1.000,00
2020	ATTIVITA' ORDINARIA -- SERVIZI ISTITUZIONALI -- SERVIZI ISTITUZIONALI	300,00	0,00	0,00
10420	MANUTENZIONE ORDINARIA BENI ATTREZZ. E MACCHINE(GIUNTA)	0,00	500,00	500,00
2020	ATTIVITA' ORDINARIA -- SERVIZI ISTITUZIONALI -- SERVIZI ISTITUZIONALI	0,00	0,00	0,00



STATO AVANZAMENTO CAPITOLI PLURIENNALI

Comune di Molfetta

PARTE II - SPESA

Resp. Servizio : 1 - SERVIZI ISTITUZIONALI

CAPITOLO		2020	2021	2022
Codice Anno	Denominazione Progetto - R. Servizio - R. Spesa Annotazioni	Stanziamanti Impegni	Stanziamanti Impegni	Stanziamanti Impegni
1	2	3	4	5
10430	SPESA TELEFONICHE ORGANI ISTITUZIONALI	8.000,00	8.000,00	8.000,00
2020	ATTIVITA' ORDINARIA -- SERVIZI ISTITUZIONALI -- SERVIZI ISTITUZIONALI	8.000,00	0,00	0,00
10460	SPESA DATILOGRAFIA DELIBERE CONSIGLIO COMUNALE	4.500,00	4.500,00	4.500,00
2020	ATTIVITA' ORDINARIA -- SERVIZI ISTITUZIONALI -- SERVIZI ISTITUZIONALI	4.500,00	2.250,00	0,00
11770	SPESA TELEFONICHE E COLLEGAMENTO CED	1.000,00	1.000,00	1.000,00
2020	ATTIVITA' ORDINARIA -- SERVIZI ISTITUZIONALI -- SERVIZI ISTITUZIONALI	1.000,00	0,00	0,00
14021	ACCESSO BANCA DATI	1.500,00	1.500,00	1.500,00
2020	ATTIVITA' ORDINARIA -- SERVIZI ISTITUZIONALI -- SERVIZI ISTITUZIONALI	1.354,20	0,00	0,00
Totale Macroaggregato 1.01.1.0103		421.815,00	442.815,00	442.815,00
		382.940,20	24.750,00	22.500,00
Macroaggregato	1.01.1.0104 Trasferimenti correnti			
10650	CONTRIBUTI DI PARTECIPAZIONE ASSOCIATIVA DEL COMUNE	16.000,00	16.000,00	16.000,00
2020	ATTIVITA' ORDINARIA -- SERVIZI ISTITUZIONALI -- SERVIZI ISTITUZIONALI	13.840,26	0,00	0,00
Totale Macroaggregato 1.01.1.0104		16.000,00	16.000,00	16.000,00
		13.840,26	0,00	0,00
Totale Titolo 1.01.1.0104		483.405,00	504.405,00	504.405,00
		439.049,54	24.750,00	22.500,00
Totale Programma 1.01.1.0104		483.405,00	504.405,00	504.405,00
		439.049,54	24.750,00	22.500,00
Programma	1.02 Segreteria generale			
Titolo	1.02.1 Spese correnti			



STATO AVANZAMENTO CAPITOLI PLURIENNALI

Comune di Molfetta

PARTE II - SPESA

Resp. Servizio : 1 - SERVIZI ISTITUZIONALI						
CAPITOLO				2020	2021	2022
Codice Anno	Denominazione Progetto - R. Servizio - R. Spesa Annotazioni			Stanziamenti Impegni	Stanziamenti Impegni	Stanziamenti Impegni
1	2			3	4	5
	Macroaggregato	1.02.1.0101	Redditi da lavoro dipendente			
10750	Versamenti all'Inpdap per personale in quiescenza			3.000,00	3.000,00	3.000,00
2020	ATTIVITA' ORDINARIA -- SERVIZI ISTITUZIONALI -- SERVIZI ISTITUZIONALI			0,00	0,00	0,00
10770	STIPENDI E ASSEgni FISSI PERSONALE SEGRETERIA GENERALE			666.738,00	675.000,00	675.000,00
2020	ATTIVITA' ORDINARIA -- SERVIZI ISTITUZIONALI -- SERVIZI ISTITUZIONALI			666.738,00	0,00	0,00
10780	ONERI PREVID., ASSIST. ED ASSICURATIVI SU RETRIBUZ.PERSONALE SEGRETERIA GENER.			560.000,00	185.000,00	185.000,00
2020	ATTIVITA' ORDINARIA -- SERVIZI ISTITUZIONALI -- SERVIZI ISTITUZIONALI			560.000,00	0,00	0,00
10783	FONDO FINANZIAMENTO RETRIBUZIONE DI RISULTATO SEGRETARIO GENERALE			20.000,00	10.000,00	10.000,00
2020	ATTIVITA' ORDINARIA -- SERVIZI ISTITUZIONALI -- SERVIZI ISTITUZIONALI			20.000,00	0,00	0,00
10784	ONERI PREV. ASSISTENZ. SU RETRIBUZIONE RISULTATO SEGRETARIOGENEALE			5.500,00	2.500,00	2.500,00
2020	ATTIVITA' ORDINARIA -- SERVIZI ISTITUZIONALI -- SERVIZI ISTITUZIONALI			2.500,00	0,00	0,00
10785	FONDO PERSONALE DIRIGENTI - ART. 26 CCNL 23/12/99 E SS.II.			238.537,00	238.537,00	238.537,00
2020	ATTIVITA' ORDINARIA -- SERVIZI ISTITUZIONALI -- SERVIZI ISTITUZIONALI			238.537,00	0,00	0,00
10786	ONERI PREV. ASSISTENZ. RETRIBUZIONE DI RISULTATO DIRIGENTI			58.000,00	58.000,00	58.000,00
2020	ATTIVITA' ORDINARIA -- SERVIZI ISTITUZIONALI -- SERVIZI ISTITUZIONALI			58.000,00	0,00	0,00
10790	APPLICAZIONE RINNOVI CONTRATTUALI ED ONERI RIFLESSI SEGRETARIO GENERALE			3.000,00	3.000,00	3.000,00
2020	ATTIVITA' ORDINARIA -- SERVIZI ISTITUZIONALI -- SERVIZI ISTITUZIONALI			0,00	0,00	0,00
10792	APPLICAZIONI RINNOVI CONTRATTUALI ED ONERI RIFLESSI AL PERSONALE DIRIGENTE			90.000,00	0,00	0,00
2020	ATTIVITA' ORDINARIA -- SERVIZI ISTITUZIONALI -- SERVIZI ISTITUZIONALI			0,00	0,00	0,00



STATO AVANZAMENTO CAPITOLI PLURIENNALI

Comune di Molfetta

PARTE II - SPESA

Resp. Servizio : 1 - SERVIZI ISTITUZIONALI				
CAPITOLO		2020	2021	2022
Codice Anno	Denominazione Progetto - R. Servizio - R. Spesa Annotazioni	Stanziamenti Impegni	Stanziamenti Impegni	Stanziamenti Impegni
1	2	3	4	5
10794	RETRIBUZIONE POSIZIONE ORGANIZZATIVE E RISULTATO	122.100,00	122.100,00	122.100,00
2020	ATTIVITA' ORDINARIA -- SERVIZI ISTITUZIONALI -- SERVIZI ISTITUZIONALI	113.000,00	0,00	0,00
10796	ONERI PREVID. SU RETRIBUZIONE DI RISULTATO PER LE POSIZIONI ORGANIZZATIVE	3.100,00	3.100,00	3.100,00
2020	ATTIVITA' ORDINARIA -- SERVIZI ISTITUZIONALI -- SERVIZI ISTITUZIONALI	0,00	0,00	0,00
10799	ACCANTONAMENTO FONDO COMPENSILAVORO STRAORDINARIO PER ESIGENZESTRAORDINARIE ED IMPREVISTI	161.747,91	155.300,00	155.300,00
2020	ATTIVITA' ORDINARIA -- SERVIZI ISTITUZIONALI -- SERVIZI ISTITUZIONALI	155.300,00	0,00	0,00
10805	ASSEGNI FAMILIARI	0,07	0,00	0,00
2020	-- SERVIZI ISTITUZIONALI -- SERVIZI ISTITUZIONALI	0,00	0,00	0,00
10806	ASSEGNI FAMILIARI	45.000,00	45.000,00	45.000,00
2020	-- SERVIZI ISTITUZIONALI -- SERVIZI ISTITUZIONALI	45.000,00	0,00	0,00
10813	CONTRIBUTI I.N.A.I.L.	80.000,00	80.000,00	80.000,00
2020	ATTIVITA' ORDINARIA -- SERVIZI ISTITUZIONALI -- SERVIZI ISTITUZIONALI	80.000,00	0,00	0,00
10860	BUONI PASTO	91.000,00	91.000,00	91.000,00
2020	ATTIVITA' ORDINARIA -- SERVIZI ISTITUZIONALI -- SERVIZI ISTITUZIONALI	60.569,60	30.284,80	0,00
10880	RECUPERO BENEFICIO IN SEDE DI PENSIONE	5.500,00	5.500,00	5.500,00
2020	ATTIVITA' ORDINARIA -- SERVIZI ISTITUZIONALI -- SERVIZI ISTITUZIONALI	752,21	0,00	0,00
10940	RETRIB. PERS.DA ASSUM. ATTUAZ. P.O.	20.504,38	103.000,00	103.000,00
2020	ATTIVITA' ORDINARIA -- SERVIZI ISTITUZIONALI -- SERVIZI ISTITUZIONALI	20.504,38	0,00	0,00



STATO AVANZAMENTO CAPITOLI PLURIENNALI

Comune di Molfetta

PARTE II - SPESA

Resp. Servizio : 1 - SERVIZI ISTITUZIONALI

CAPITOLO		2020	2021	2022
Codice Anno	Denominazione Progetto - R. Servizio - R. Spesa Annotazioni	Stanziamanti Impegni	Stanziamanti Impegni	Stanziamanti Impegni
1	2	3	4	5
10941	ONERI PREV., ASS.LI ED ASSICURATIVI PERSONALE ASSUNTO IN ATTUAZIONE P.O.	5.470,57	83.000,00	83.000,00
2020	ATTIVITA' ORDINARIA -- SERVIZI ISTITUZIONALI -- SERVIZI ISTITUZIONALI	5.470,57	0,00	0,00
10970	ONERI PREV.LI E ASSIST.LI A CARICO COMUNE SU COMPENSI PER LAVORO STRAORDINARIO	37.000,00	37.000,00	37.000,00
2020	ATTIVITA' ORDINARIA -- SERVIZI ISTITUZIONALI -- SERVIZI ISTITUZIONALI	37.000,00	0,00	0,00
10980	RIMB. ALLE CASSE PENSIONI MAGG. ONERI PERSONALE CESS. DPR333	2.000,00	2.000,00	2.000,00
2020	ATTIVITA' ORDINARIA -- SERVIZI ISTITUZIONALI -- SERVIZI ISTITUZIONALI	0,00	0,00	0,00
10994	FONDO PER IL FINANZIAMENTO DELTRATTAMENTO ACCESSORIO	1.082.051,85	1.037.051,85	1.037.051,85
2020	ATTIVITA' ORDINARIA -- SERVIZI ISTITUZIONALI -- SERVIZI ISTITUZIONALI	721.838,84	0,00	0,00
10995	ONERI PREVID. A CARICO ENTE SU TRATTAMENTO ACCESSORIO	276.000,00	276.000,00	276.000,00
2020	ATTIVITA' ORDINARIA -- SERVIZI ISTITUZIONALI -- SERVIZI ISTITUZIONALI	276.000,00	0,00	0,00
Totale Macroaggregato 1.02.1.0101		3.576.249,78	3.215.088,85	3.215.088,85
		3.061.210,60	30.284,80	0,00
Macroaggregato 1.02.1.0102 Imposte e tasse a carico dell'ente				
10043	IRAP SU FONDO PERSONALE DIRIGENTI - ART. 26 CCNL 23/12/99 E SS.II.	22.000,00	22.000,00	22.000,00
2020	ATTIVITA' ORDINARIA -- SERVIZI ISTITUZIONALI -- SERVIZI ISTITUZIONALI	22.000,00	0,00	0,00
10706	IRAP SU LAVORO STRAORDINARIO	13.200,00	13.200,00	13.200,00
2020	ATTIVITA' ORDINARIA -- SERVIZI ISTITUZIONALI -- SERVIZI ISTITUZIONALI	13.200,00	0,00	0,00
10775	IIRAP SU COMPENSI LAVORATORI AUTONOMI	5.000,00	5.000,00	5.000,00
2020	ATTIVITA' ORDINARIA -- SERVIZI ISTITUZIONALI -- SERVIZI ISTITUZIONALI	5.000,00	0,00	0,00



STATO AVANZAMENTO CAPITOLI PLURIENNALI

Comune di Molfetta

PARTE II - SPESA

Resp. Servizio : 1 - SERVIZI ISTITUZIONALI				
CAPITOLO		2020	2021	2022
Codice Anno	Denominazione Progetto - R. Servizio - R. Spesa Annotazioni	Stanziamanti Impegni	Stanziamanti Impegni	Stanziamanti Impegni
1	2	3	4	5
10804 2020	IRAP FONDO RETRIBUZIONE RISULTATO SEGRETARIO GENERALE -- SERVIZI ISTITUZIONALI -- SERVIZI ISTITUZIONALI	1.000,00 1.000,00	1.000,00 0,00	1.000,00 0,00
11461 2020	IRAP STIPENDI SU RETRIB. PERSONALESEGRETRIA GENERALE ATTIVITA' ORDINARIA -- SERVIZI ISTITUZIONALI -- SERVIZI ISTITUZIONALI	137.375,00 137.375,00	57.375,00 0,00	57.375,00 0,00
11462 2020	I.R.A.P. SU RETRIB. PERSONALEIN ATTUAZIONE P.O. ATTIVITA' ORDINARIA -- SERVIZI ISTITUZIONALI -- SERVIZI ISTITUZIONALI	1.742,87 1.742,87	9.000,00 0,00	9.000,00 0,00
11463 2020	I.R.A.P. SU RETRIB. PERSONALEL.S.U. ATTIVITA' ORDINARIA -- SERVIZI ISTITUZIONALI -- SERVIZI ISTITUZIONALI	0,00 0,00	0,00 0,00	0,00 0,00
11467 2020	I.R.A.P. SU INCARICHI E CONSULENZE ATTIVITA' ORDINARIA -- SERVIZI ISTITUZIONALI -- SERVIZI ISTITUZIONALI	100,00 0,00	100,00 0,00	100,00 0,00
11470 2020	I.R.A.P. SU COMPENSI CO.CO.CO.SETTORE AA.GG. ATTIVITA' ORDINARIA -- SERVIZI ISTITUZIONALI -- SERVIZI ISTITUZIONALI	238,00 238,00	0,00 0,00	0,00 0,00
11471 2020	I.R.A.P. SU RETRIBUZIONE DI RISULTATO POSIZIONI ORGANIZZATIVE ATTIVITA' ORDINARIA -- SERVIZI ISTITUZIONALI -- SERVIZI ISTITUZIONALI	1.050,00 0,00	1.050,00 0,00	1.050,00 0,00
11473 2020	I.R.A.P. SU RAPPORTI DI LAVORO OCCASIONALE ATTIVITA' ORDINARIA -- SERVIZI ISTITUZIONALI -- SERVIZI ISTITUZIONALI	500,00 0,00	500,00 0,00	500,00 0,00
11475 2020	I.R.A.P SU FONDO TRATTAMENTO ACCESSORIO ATTIVITA' ORDINARIA -- SERVIZI ISTITUZIONALI -- SERVIZI ISTITUZIONALI	99.000,00 99.000,00	99.000,00 0,00	99.000,00 0,00



STATO AVANZAMENTO CAPITOLI PLURIENNALI

Comune di Molfetta

PARTE II - SPESA

Resp. Servizio : 1 - SERVIZI ISTITUZIONALI

CAPITOLO		2020	2021	2022
Codice Anno	Denominazione Progetto - R. Servizio - R. Spesa Annotazioni	Stanziamenti Impegni	Stanziamenti Impegni	Stanziamenti Impegni
1	2	3	4	5
Totale Macroaggregato 1.02.1.0102		281.205,87 279.555,87	208.225,00 0,00	208.225,00 0,00
Macroaggregato	1.02.1.0103 Acquisto di beni e servizi			
10355	INDENNITA' DI MISSIONE AL PERSONALE SEGRETERIA GENERALE	500,00	1.000,00	1.000,00
2020	ATTIVITA' ORDINARIA -- SERVIZI ISTITUZIONALI -- SERVIZI ISTITUZIONALI	79,00	0,00	0,00
10356	SPESE ATTIVITA' FORMATIVA PERSONALE AA.GG.	3.000,00	6.000,00	6.000,00
2020	ATTIVITA' ORDINARIA -- SERVIZI ISTITUZIONALI -- SERVIZI ISTITUZIONALI	1.210,00	0,00	0,00
10357	FONDO 1% DELLA SPESA DEL PERSONALE DIRIGENTE E SEGRETARIO GENERALE DESTINATA ALL'ATTIVITA' FORMATIVA DELLO STESSO	2.000,00	3.000,00	3.000,00
2020	ATTIVITA' ORDINARIA -- SERVIZI ISTITUZIONALI -- SERVIZI ISTITUZIONALI	230,00	0,00	0,00
10772	COMPENSI CO.CO.CO.C/O SETTORE AA.GG.	2.800,00	16.800,00	16.800,00
2020	ATTIVITA' ORDINARIA -- SERVIZI ISTITUZIONALI -- SERVIZI ISTITUZIONALI	2.800,00	0,00	0,00
10789	ONERI PREVID. ASSISTENZIALI ED ASSICURATIVI SU COMPENSI CO.CO.CO. SETTORE AA.GG.	638,96	0,00	0,00
2020	ATTIVITA' ORDINARIA -- SERVIZI ISTITUZIONALI -- SERVIZI ISTITUZIONALI	638,96	0,00	0,00
10798	SPESE DI ACCERTAMENTO SANITARIO PERSONALE	1.000,00	1.000,00	1.000,00
2020	ATTIVITA' ORDINARIA -- SERVIZI ISTITUZIONALI -- SERVIZI ISTITUZIONALI	0,00	0,00	0,00
10930	COMPENSI PER LAVORATORI UTILIZZATI IN PROGRAMMI DI LAVORI SOCIALMENTE UTILI E/O DI PUBBLICAUTILITA	0,00	0,00	0,00
2020	ATTIVITA' ORDINARIA -- SERVIZI ISTITUZIONALI -- SERVIZI ISTITUZIONALI	0,00	0,00	0,00
11000	RILEGATURA DELIBERE C.C.-G.C. E DETERMINAZIONI DIRIGENZIALI TUTTI I SETTORI	0,00	1.500,00	1.500,00
2020	ATTIVITA' ORDINARIA -- SERVIZI ISTITUZIONALI -- SERVIZI ISTITUZIONALI	0,00	0,00	0,00



STATO AVANZAMENTO CAPITOLI PLURIENNALI

Comune di Molfetta

PARTE II - SPESA

Resp. Servizio : 1 - SERVIZI ISTITUZIONALI				
CAPITOLO		2020	2021	2022
Codice Anno	Denominazione Progetto - R. Servizio - R. Spesa Annotazioni	Stanziamanti Impegni	Stanziamanti Impegni	Stanziamanti Impegni
1	2	3	4	5
11030	ACQUISTO BENI DI CONSUMO AA.GG.	5.000,00	7.000,00	7.000,00
2020	ATTIVITA' ORDINARIA -- SERVIZI ISTITUZIONALI -- SERVIZI ISTITUZIONALI	4.800,00	0,00	0,00
11040	ACQUISTO CARBURANTI, OLIO, ECC. SETTORE AA.GG.	3.500,00	3.500,00	3.500,00
2020	ATTIVITA' ORDINARIA -- SERVIZI ISTITUZIONALI -- SERVIZI ISTITUZIONALI	3.300,00	3.000,00	0,00
11051	ACQUISTI PER L'ATTIVITA' FORMATIVA AA.GG.	2.000,00	2.000,00	2.000,00
2020	ATTIVITA' ORDINARIA -- SERVIZI ISTITUZIONALI -- SERVIZI ISTITUZIONALI	1.110,20	0,00	0,00
11060	VESTIARIO PERSONALE AA.GG.	500,00	500,00	500,00
2020	ATTIVITA' ORDINARIA -- SERVIZI ISTITUZIONALI -- SERVIZI ISTITUZIONALI	300,00	0,00	0,00
11091	SPESE DI GESTIONE PIATTAFORMA AREA VASTA	6.170,00	6.170,00	6.170,00
2020	-- SERVIZI ISTITUZIONALI -- SERVIZI ISTITUZIONALI	0,00	0,00	0,00
11101	SPESE PER GESTIONE PROTOCOLLO INFORMATICO	13.908,00	13.908,00	13.908,00
2020	ATTIVITA' ORDINARIA -- SERVIZI ISTITUZIONALI -- SERVIZI ISTITUZIONALI	8.806,57	0,00	0,00
11111	GESTIONE AUTOMATIZZATA DELLE PRESENZE	0,00	3.500,00	3.500,00
2020	ATTIVITA' ORDINARIA -- SERVIZI ISTITUZIONALI -- SERVIZI ISTITUZIONALI	0,00	0,00	0,00
11125	MANUTENZIONE ORDINARIA AA.GG.	2.000,00	3.000,00	3.000,00
2020	ATTIVITA' ORDINARIA -- SERVIZI ISTITUZIONALI -- SERVIZI ISTITUZIONALI	1.000,00	0,00	0,00
11180	SPESE POSTALI E TELEGRAFICHE PER TUTTI I SERVIZI COMUNALI	35.000,00	35.000,00	35.000,00
2020	ATTIVITA' ORDINARIA -- SERVIZI ISTITUZIONALI -- SERVIZI ISTITUZIONALI	35.000,00	0,00	0,00



STATO AVANZAMENTO CAPITOLI PLURIENNALI

Comune di Molfetta

PARTE II - SPESA

Resp. Servizio : 1 - SERVIZI ISTITUZIONALI

CAPITOLO		2020	2021	2022
Codice Anno	Denominazione Progetto - R. Servizio - R. Spesa Annotazioni	Stanziamanti Impegni	Stanziamanti Impegni	Stanziamanti Impegni
1	2	3	4	5
11250	SPESA PER ACCERTAMENTI SANITARI AL PERSONALE	1.500,00	1.500,00	1.500,00
2020	ATTIVITA' ORDINARIA -- SERVIZI ISTITUZIONALI -- SERVIZI ISTITUZIONALI	0,00	0,00	0,00
11260	SPESA PER CONCORSI VACANTI IN ORGANICO PER TUTTI I SERV. COM.LI	2.500,00	5.000,00	5.000,00
2020	ATTIVITA' ORDINARIA -- SERVIZI ISTITUZIONALI -- SERVIZI ISTITUZIONALI	0,00	0,00	0,00
11261	NOLEGGIO FOTOCOPIATORE	4.000,00	4.000,00	0,00
2020	ATTIVITA' ORDINARIA -- SERVIZI ISTITUZIONALI -- SERVIZI ISTITUZIONALI	2.743,99	3.534,55	0,00
11262	NOLEGGIO FOTOCOPIATORE	0,00	4.000,00	4.000,00
2020	-- SERVIZI ISTITUZIONALI -- SERVIZI ISTITUZIONALI	0,00	0,00	0,00
31045	ADEMPIMENTI DECRETO LGS 81/2008(AAGG)	1.500,00	1.500,00	1.500,00
2020	-- SERVIZI ISTITUZIONALI -- SERVIZI ISTITUZIONALI	800,00	400,00	0,00
Totale Macroaggregato 1.02.1.0103		87.516,96	119.878,00	115.878,00
		62.818,72	6.934,55	0,00
Macroaggregato 1.02.1.0104 Trasferimenti correnti				
11320	QUOTA DIRITTI SEGRETERIA E DIROGITO DA VERSARE MINISTERO INTERNI	0,00	0,00	0,00
2020	ATTIVITA' ORDINARIA -- SERVIZI ISTITUZIONALI -- SERVIZI ISTITUZIONALI	0,00	0,00	0,00
Totale Macroaggregato 1.02.1.0104		0,00	0,00	0,00
		0,00	0,00	0,00
Macroaggregato 1.02.1.0110 Altre spese correnti				
11162	ASSICURAZIONE AUTOMEZZI EMOTOMEZZI	1.000,00	1.000,00	1.000,00
2020	ATTIVITA' ORDINARIA -- SERVIZI ISTITUZIONALI -- SERVIZI ISTITUZIONALI	422,00	0,00	0,00



STATO AVANZAMENTO CAPITOLI PLURIENNALI

Comune di Molfetta

PARTE II - SPESA

Resp. Servizio : 1 - SERVIZI ISTITUZIONALI

CAPITOLO		2020	2021	2022
Codice Anno	Denominazione Progetto - R. Servizio - R. Spesa Annotazioni	Stanziamanti Impegni	Stanziamanti Impegni	Stanziamanti Impegni
1	2	3	4	5
Totale Macroaggregato 1.02.1.0110		1.000,00 422,00	1.000,00 0,00	1.000,00 0,00
Totale Titolo 1.02.1.0110		3.945.972,61 3.404.007,19	3.544.191,85 37.219,35	3.540.191,85 0,00
Titolo	1.02.2 Spese in conto capitale			
Macroaggregato	1.02.2.0202 Investimenti fissi lordi e acquisto di terreni			
11010	SPESE ARREDAMENTI E ATTREZZATURE	1.000,00	1.000,00	1.000,00
2020	ATTIVITA' ORDINARIA -- SERVIZI ISTITUZIONALI -- SERVIZI ISTITUZIONALI	0,00	0,00	0,00
51012	ACQUISTO AUTO MESSI COMUNALI	27.000,00	0,00	0,00
2020	-- SERVIZI ISTITUZIONALI -- SERVIZI ISTITUZIONALI	20.917,72	0,00	0,00
Totale Macroaggregato 1.02.2.0202		28.000,00 20.917,72	1.000,00 0,00	1.000,00 0,00
Totale Titolo 1.02.2.0202		28.000,00 20.917,72	1.000,00 0,00	1.000,00 0,00
Totale Programma 1.02.2.0202		3.973.972,61 3.424.924,91	3.545.191,85 37.219,35	3.541.191,85 0,00
Programma	1.03 Gestione economica, finanziaria, programmazione e provveditorato			
Titolo	1.03.1 Spese correnti			
Macroaggregato	1.03.1.0101 Redditi da lavoro dipendente			
10771	STIPENDI E ASSEGNI FISSIPERSONALE APPALTI E CONTRATTI	162.000,00	180.000,00	180.000,00
2020	ATTIVITA' ORDINARIA -- SERVIZI ISTITUZIONALI -- SERVIZI ISTITUZIONALI	162.000,00	0,00	0,00



STATO AVANZAMENTO CAPITOLI PLURIENNALI

Comune di Molfetta

PARTE II - SPESA

Resp. Servizio : 1 - SERVIZI ISTITUZIONALI

CAPITOLO		2020	2021	2022
Codice Anno	Denominazione Progetto - R. Servizio - R. Spesa Annotazioni	Stanziamenti Impegni	Stanziamenti Impegni	Stanziamenti Impegni
1	2	3	4	5
10781	ONERI PREVID., ASSIST. ED ASSICURATIVI SU RETRIBUZ.PERSONALE APPALTI E CONTRATTI	31.697,61	38.080,00	38.080,00
2020	ATTIVITA' ORDINARIA -- SERVIZI ISTITUZIONALI -- SERVIZI ISTITUZIONALI	31.697,61	0,00	0,00
11530	STIPENDI E ASSEGNI FISSI PERSONALE GESTIONE FINANZIARIA	295.000,00	320.000,00	320.000,00
2020	ATTIVITA' ORDINARIA -- SERVIZI ISTITUZIONALI -- SERVIZI ISTITUZIONALI	295.000,00	0,00	0,00
11540	ONERI PREVID., ASSIST. ED ASSICURATIVI SU RETRIBUZ.PERSONALE SETTORE FINANZE	83.300,00	83.300,00	83.300,00
2020	ATTIVITA' ORDINARIA -- SERVIZI ISTITUZIONALI -- SERVIZI ISTITUZIONALI	83.300,00	0,00	0,00
13505	Oneri prev.li e assistenziali su incentivi I.C.I.	13.000,00	13.000,00	13.000,00
2020	ATTIVITA' ORDINARIA -- SERVIZI ISTITUZIONALI -- SERVIZI ISTITUZIONALI	0,00	0,00	0,00
Totale Macroaggregato 1.03.1.0101		584.997,61	634.380,00	634.380,00
		571.997,61	0,00	0,00
Macroaggregato	1.03.1.0102 Imposte e tasse a carico dell'ente			
12081	IRAP STIPENDI SU RETRIB. PERSONALE FINANZE	15.872,16	29.750,00	29.750,00
2020	ATTIVITA' ORDINARIA -- SERVIZI ISTITUZIONALI -- SERVIZI ISTITUZIONALI	15.872,16	0,00	0,00
Totale Macroaggregato 1.03.1.0102		15.872,16	29.750,00	29.750,00
		15.872,16	0,00	0,00
Macroaggregato	1.03.1.0103 Acquisto di beni e servizi			
11710	SERVIZI MANUTENZIONE CED	101.000,00	96.000,00	96.000,00
2020	ATTIVITA' ORDINARIA -- SERVIZI ISTITUZIONALI -- SERVIZI ISTITUZIONALI	95.967,73	18.090,00	5.570,83
11750	MANUTENZIONE ORDINARIA E SERVIZI INFORMATICI	40.000,00	30.000,00	30.000,00
2020	ATTIVITA' ORDINARIA -- SERVIZI ISTITUZIONALI -- SERVIZI ISTITUZIONALI	25.900,00	0,00	0,00



STATO AVANZAMENTO CAPITOLI PLURIENNALI

Comune di Molfetta

PARTE II - SPESA

Resp. Servizio : 1 - SERVIZI ISTITUZIONALI					
CAPITOLO			2020	2021	2022
Codice Anno	Denominazione Progetto - R. Servizio - R. Spesa	Annotazioni	Stanziamenti Impegni	Stanziamenti Impegni	Stanziamenti Impegni
1	2		3	4	5
Totale Macroaggregato 1.03.1.0103			141.000,00 121.867,73	126.000,00 18.090,00	126.000,00 5.570,83
Totale Titolo 1.03.1.0103			741.869,77 709.737,50	790.130,00 18.090,00	790.130,00 5.570,83
Totale Programma 1.03.1.0103			741.869,77 709.737,50	790.130,00 18.090,00	790.130,00 5.570,83
Programma	1.04	Gestione delle entrate tributarie e servizi fiscali			
Titolo	1.04.1	Spese correnti			
Macroaggregato	1.04.1.0101	Redditi da lavoro dipendente			
12150	STIPENDI E ASSEGNI FISSI PERSONALE GESTIONE ENTRATE TRIBUTARIE		203.000,00	200.000,00	200.000,00
2020	ATTIVITA' ORDINARIA -- SERVIZI ISTITUZIONALI -- SERVIZI ISTITUZIONALI		203.000,00	0,00	0,00
12160	ONERI PREVID., ASSIST. ED ASSICURATIVI SU RETRIBUZ.PERSONALE ENTRATE TRIBUTARIE		47.600,00	47.600,00	47.600,00
2020	ATTIVITA' ORDINARIA -- SERVIZI ISTITUZIONALI -- SERVIZI ISTITUZIONALI		47.600,00	0,00	0,00
12180	ONERI PREV E ASS A CARICO COMUNE PER LAVORO STR E COMPENSI ACCESSORI PERSONALE ENTRATE TRIBUTARIE		810,00	810,00	810,00
2020	ATTIVITA' ORDINARIA -- SERVIZI ISTITUZIONALI -- SERVIZI ISTITUZIONALI		0,00	0,00	0,00
Totale Macroaggregato 1.04.1.0101			251.410,00 250.600,00	248.410,00 0,00	248.410,00 0,00
Macroaggregato	1.04.1.0102	Imposte e tasse a carico dell'ente			
12761	IRAP STIPENDI SU RETRIB. PERSONALE ENTRATE TRIBUTARIE		10.553,83	17.000,00	17.000,00
2020	ATTIVITA' ORDINARIA -- SERVIZI ISTITUZIONALI -- SERVIZI ISTITUZIONALI		10.553,83	0,00	0,00
Totale Macroaggregato 1.04.1.0102			10.553,83 10.553,83	17.000,00 0,00	17.000,00 0,00



STATO AVANZAMENTO CAPITOLI PLURIENNALI

Comune di Molfetta

PARTE II - SPESA

Resp. Servizio : 1 - SERVIZI ISTITUZIONALI					
CAPITOLO			2020	2021	2022
Codice Anno	Denominazione Progetto - R. Servizio - R. Spesa	Annotazioni	Stanziamenti Impegni	Stanziamenti Impegni	Stanziamenti Impegni
1	2		3	4	5
Totale Titolo 1.04.1.0102			261.963,83 261.153,83	265.410,00 0,00	265.410,00 0,00
Totale Programma 1.04.1.0102			261.963,83 261.153,83	265.410,00 0,00	265.410,00 0,00
Programma 1.06 Ufficio tecnico					
Titolo 1.06.1 Spese correnti					
Macroaggregato 1.06.1.0101 Redditi da lavoro dipendente					
13400	STIPENDI E ASSEGNI FISSI PERSONALE UFFICIO TECNICO LL.PP.		525.000,00	525.000,00	525.000,00
2020	ATTIVITA' ORDINARIA -- SERVIZI ISTITUZIONALI -- SERVIZI ISTITUZIONALI		525.000,00	0,00	0,00
13410	ONERI PREVID., ASSIST. ED ASSICURATIVI SU RETRIBUZ.PERSONALE UFFICIO TECNICO		103.064,28	117.810,00	117.810,00
2020	ATTIVITA' ORDINARIA -- SERVIZI ISTITUZIONALI -- SERVIZI ISTITUZIONALI		103.064,28	0,00	0,00
Totale Macroaggregato 1.06.1.0101			628.064,28 628.064,28	642.810,00 0,00	642.810,00 0,00
Macroaggregato 1.06.1.0102 Imposte e tasse a carico dell'ente					
13951	IRAP STIPENDI SU RETRIB. PERSONALE UFFICIO TECNICO		29.257,37	42.075,00	42.075,00
2020	ATTIVITA' ORDINARIA -- SERVIZI ISTITUZIONALI -- SERVIZI ISTITUZIONALI		29.257,37	0,00	0,00
Totale Macroaggregato 1.06.1.0102			29.257,37 29.257,37	42.075,00 0,00	42.075,00 0,00
Totale Titolo 1.06.1.0102			657.321,65 657.321,65	684.885,00 0,00	684.885,00 0,00
Titolo 1.06.2 Spese in conto capitale					
Macroaggregato 1.06.2.0202 Investimenti fissi lordi e acquisto di terreni					



STATO AVANZAMENTO CAPITOLI PLURIENNALI

Comune di Molfetta

PARTE II - SPESA

Resp. Servizio : 1 - SERVIZI ISTITUZIONALI

CAPITOLO		2020	2021	2022
Codice Anno	Denominazione Progetto - R. Servizio - R. Spesa Annotazioni	Stanziamanti Impegni	Stanziamanti Impegni	Stanziamanti Impegni
1	2	3	4	5
57787 2020	ACQUISTO ATTREZZATURE PER PROGETTO INNOVAZIONE -- SERVIZI ISTITUZIONALI -- SERVIZI ISTITUZIONALI	40.000,00 12.874,92	40.000,00 0,00	40.000,00 0,00
Totale Macroaggregato 1.06.2.0202		40.000,00 12.874,92	40.000,00 0,00	40.000,00 0,00
Totale Titolo 1.06.2.0202		40.000,00 12.874,92	40.000,00 0,00	40.000,00 0,00
Totale Programma 1.06.2.0202		697.321,65 670.196,57	724.885,00 0,00	724.885,00 0,00
Programma	1.07 Elezioni e consultazioni popolari - Anagrafe e stato civile			
Titolo	1.07.1 Spese correnti			
Macroaggregato	1.07.1.0101 Redditi da lavoro dipendente			
14020 2020	STIPENDI E ASSEGNI FISSI PERSONALE ANAGRAFE STATO CIVILE EDELETTORALE ATTIVITA' ORDINARIA -- SERVIZI ISTITUZIONALI -- SERVIZI ISTITUZIONALI	360.000,00 360.000,00	360.000,00 0,00	360.000,00 0,00
14030 2020	ONERI PREVID., ASSIST. ED ASSICURATIVI SU RETRIBUZ.PERSONALE ANAGRAFE ATTIVITA' ORDINARIA -- SERVIZI ISTITUZIONALI -- SERVIZI ISTITUZIONALI	66.394,95 66.394,95	97.580,00 0,00	97.580,00 0,00
14044 2020	SPESE ELEZIONI CONSULTAZIONI 2020 LAVORO STRAORDINARIO AI DIPENDENTI ATTIVITA' ORDINARIA -- SERVIZI ISTITUZIONALI -- SERVIZI ISTITUZIONALI	89.147,36 88.526,24	80.000,00 0,00	80.000,00 0,00
14094 2020	Oneri prev.li e assistenziali su compensi per rilevazioni statistiche e censimento popolazione ATTIVITA' ORDINARIA -- SERVIZI ISTITUZIONALI -- SERVIZI ISTITUZIONALI	6.450,00 5.613,94	6.450,00 0,00	6.450,00 0,00
14501 2020	SPESE PER REFERUNDUM STRAORDINARIO PERSONALE DIPENDENTE -- SERVIZI ISTITUZIONALI -- SERVIZI ISTITUZIONALI	0,00 0,00	0,00 0,00	0,00 0,00



STATO AVANZAMENTO CAPITOLI PLURIENNALI

Comune di Molfetta

PARTE II - SPESA

Resp. Servizio : 1 - SERVIZI ISTITUZIONALI

CAPITOLO		2020	2021	2022
Codice Anno	Denominazione Progetto - R. Servizio - R. Spesa Annotazioni	Stanziamenti Impegni	Stanziamenti Impegni	Stanziamenti Impegni
1	2	3	4	5
Totale Macroaggregato 1.07.1.0101		521.992,31 520.535,13	544.030,00 0,00	544.030,00 0,00
Macroaggregato 1.07.1.0102 Imposte e tasse a carico dell'ente				
14095 2020	I.r.a.p. su compensi compensi per rilevazioni statistiche e censimento popolazione ATTIVITA' ORDINARIA -- SERVIZI ISTITUZIONALI -- SERVIZI ISTITUZIONALI	2.300,00 2.004,98	2.300,00 0,00	2.300,00 0,00
14561 2020	IRAP STIPENDI SU RETRIB. PERSONALE ANAGRAFE E STATO CIVILE ATTIVITA' ORDINARIA -- SERVIZI ISTITUZIONALI -- SERVIZI ISTITUZIONALI	19.296,65 19.296,65	34.850,00 0,00	34.850,00 0,00
14562 2020	I.R.A.P. SU COMPENSO LAVORO STRAORDINARIO PER ELEZIONI ATTIVITA' ORDINARIA -- SERVIZI ISTITUZIONALI -- SERVIZI ISTITUZIONALI	1.000,00 0,00	1.000,00 0,00	1.000,00 0,00
Totale Macroaggregato 1.07.1.0102		22.596,65 21.301,63	38.150,00 0,00	38.150,00 0,00
Macroaggregato 1.07.1.0103 Acquisto di beni e servizi				
10365 2020	SPESE PER INDENNITA' DI MISSIONE PERSONALE DEMOGRAFIA ATTIVITA' ORDINARIA -- SERVIZI ISTITUZIONALI -- SERVIZI ISTITUZIONALI	500,00 0,00	500,00 0,00	500,00 0,00
10366 2020	SPESE PER L'ATTIVITA' FORMATIVA DEL PERSONALE DEMOGRAFIA ATTIVITA' ORDINARIA -- SERVIZI ISTITUZIONALI -- SETT. DEMOGRAFIA - APPALTI E CONTRATTI	1.250,00 1.000,00	1.250,00 0,00	1.250,00 0,00
10402 2020	ACQUISTO CARTE D'IDENTITA' ATTIVITA' ORDINARIA -- SERVIZI ISTITUZIONALI -- SERVIZI ISTITUZIONALI	500,00 0,00	500,00 0,00	500,00 0,00
14031 2020	ANPR ASSISTENZA TECNICA E FORMAZIONE -- SERVIZI ISTITUZIONALI -- SERVIZI ISTITUZIONALI	7.000,00 0,00	0,00 0,00	0,00 0,00



STATO AVANZAMENTO CAPITOLI PLURIENNALI

Comune di Molfetta

PARTE II - SPESA

Resp. Servizio : 1 - SERVIZI ISTITUZIONALI				
CAPITOLO		2020	2021	2022
Codice Anno	Denominazione Progetto - R. Servizio - R. Spesa Annotazioni	Stanziamanti Impegni	Stanziamanti Impegni	Stanziamanti Impegni
1	2	3	4	5
14045	SPESA CONSULTAZIONI 2020 PRESTAZIONI DI SERVIZI	108.521,34	85.000,00	85.000,00
2020	ATTIVITA' ORDINARIA -- SERVIZI ISTITUZIONALI -- SERVIZI ISTITUZIONALI	108.507,21	0,00	0,00
14101	ACQUISTI BENI DI CONSUMO SERVIZIO ELETTO RALE	1.500,00	1.500,00	1.500,00
2020	ATTIVITA' ORDINARIA -- SERVIZI ISTITUZIONALI -- SERVIZI ISTITUZIONALI	800,00	0,00	0,00
14105	ACQUISTO BENI DI CONSUMO SETT. DEMOGRAFIA	4.000,00	4.000,00	4.000,00
2020	ATTIVITA' ORDINARIA -- SERVIZI ISTITUZIONALI -- SERVIZI ISTITUZIONALI	4.000,00	0,00	0,00
14150	ACQUISTI PER L'ATTIVITA' FORMATIVA SETTORE DEMOGRAFIA	1.000,00	1.000,00	1.000,00
2020	ATTIVITA' ORDINARIA -- SERVIZI ISTITUZIONALI -- SERVIZI ISTITUZIONALI	350,00	0,00	0,00
14151	DIGITALIZZAZIONE ARCHIVIO DEMOGRAFIA	20.000,00	20.000,00	20.000,00
2020	-- SERVIZI ISTITUZIONALI -- SERVIZI ISTITUZIONALI	15.320,00	0,00	0,00
14190	GETTONI COMMISSIONI COMUNALI ED ELETTORALI	100,00	100,00	100,00
2020	ATTIVITA' ORDINARIA -- SERVIZI ISTITUZIONALI -- SERVIZI ISTITUZIONALI	0,00	0,00	0,00
14196	RIMBORSO SPESE COMMIS. ELETTORALI	500,00	500,00	500,00
2020	ATTIVITA' ORDINARIA -- SERVIZI ISTITUZIONALI -- SERVIZI ISTITUZIONALI	500,00	0,00	0,00
14202	SPESE SALE PUBBLICHE	1.000,00	3.450,00	3.450,00
2020	ATTIVITA' ORDINARIA -- SERVIZI ISTITUZIONALI -- SERVIZI ISTITUZIONALI	0,00	0,00	0,00
14235	MANUTENZIONE ORDINARIA E RILEGATURA SETT. DEMOGRAFIA	1.500,00	2.500,00	2.500,00
2020	ATTIVITA' ORDINARIA -- SERVIZI ISTITUZIONALI -- SERVIZI ISTITUZIONALI	1.500,00	0,00	0,00



STATO AVANZAMENTO CAPITOLI PLURIENNALI

Comune di Molfetta

PARTE II - SPESA

Resp. Servizio : 1 - SERVIZI ISTITUZIONALI

CAPITOLO			2020	2021	2022
Codice Anno	Denominazione Progetto - R. Servizio - R. Spesa Annotazioni		Stanziamenti Impegni	Stanziamenti Impegni	Stanziamenti Impegni
1	2		3	4	5
14370	FITTI PASSIVI		0,00	0,00	0,00
2020	ATTIVITA' ORDINARIA -- SERVIZI ISTITUZIONALI -- SERVIZI ISTITUZIONALI		0,00	0,00	0,00
14371	CANONI LEASING (CONSIP)		4.000,00	4.000,00	4.000,00
2020	ATTIVITA' ORDINARIA -- SERVIZI ISTITUZIONALI -- SERVIZI ISTITUZIONALI		4.000,00	646,72	0,00
14500	CONTRIBUTI E QUOTE DA VERSARE AD ASSOCIAZIONI ED ALTRI SOGGETTI		750,00	750,00	750,00
2020	ATTIVITA' ORDINARIA -- SERVIZI ISTITUZIONALI -- SERVIZI ISTITUZIONALI		750,00	0,00	0,00
14502	SPESE PER COMPENSI COMPONENTI SEGGI ELETTORALI E SERVIZI ANNESSI		79.976,00	0,00	0,00
2020	-- SERVIZI ISTITUZIONALI -- SERVIZI ISTITUZIONALI		78.994,00	0,00	0,00
Totale Macroaggregato 1.07.1.0103			232.097,34	125.050,00	125.050,00
			215.721,21	646,72	0,00
Macroaggregato	1.07.1.0109	Rimborsi e poste correttive delle entrate			
10397	RIMBORSI PROVENTI SALE PUBBLICHE		4.000,00	0,00	0,00
2020	-- SERVIZI ISTITUZIONALI -- SERVIZI ISTITUZIONALI		0,00	0,00	0,00
Totale Macroaggregato 1.07.1.0109			4.000,00	0,00	0,00
			0,00	0,00	0,00
Totale Titolo	1.07.1.0109		780.686,30	707.230,00	707.230,00
			757.557,97	646,72	0,00
Titolo	1.07.2	Spese in conto capitale			
Macroaggregato	1.07.2.0202	Investimenti fissi lordi e acquisto di terreni			
14110	SPESA ARREDAM.ED ATTREZZ.		0,00	0,00	0,00
2020	ATTIVITA' ORDINARIA -- SERVIZI ISTITUZIONALI -- SERVIZI ISTITUZIONALI		0,00	0,00	0,00



STATO AVANZAMENTO CAPITOLI PLURIENNALI

Comune di Molfetta

PARTE II - SPESA

Resp. Servizio : 1 - SERVIZI ISTITUZIONALI

CAPITOLO		2020	2021	2022
Codice Anno	Denominazione Progetto - R. Servizio - R. Spesa Annotazioni	Stanziamanti Impegni	Stanziamanti Impegni	Stanziamanti Impegni
1	2	3	4	5
14111	SPESA ARREDAMENTO E ATTREZZATURE (DEMOGRAFIA)	1.200,00	1.200,00	1.200,00
2020	-- SERVIZI ISTITUZIONALI -- SERVIZI ISTITUZIONALI	0,00	0,00	0,00
Totale Macroaggregato 1.07.2.0202		1.200,00	1.200,00	1.200,00
		0,00	0,00	0,00
Totale Titolo 1.07.2.0202		1.200,00	1.200,00	1.200,00
		0,00	0,00	0,00
Totale Programma 1.07.2.0202		781.886,30	708.430,00	708.430,00
		757.557,97	646,72	0,00
Programma	1.08 Statistica e sistemi informativi			
Titolo	1.08.1 Spese correnti			
Macroaggregato	1.08.1.0103 Acquisto di beni e servizi			
10424	SPESA PER INDENNITA' DI MISSIONE PERSONALE CED	250,00	250,00	250,00
2020	ATTIVITA' ORDINARIA -- SERVIZI ISTITUZIONALI -- SERVIZI ISTITUZIONALI	0,00	0,00	0,00
11611	ACQUISTO STAMPATI CANCELLERIA CED	600,00	600,00	600,00
2020	ATTIVITA' ORDINARIA -- SERVIZI ISTITUZIONALI -- SERVIZI ISTITUZIONALI	0,00	0,00	0,00
11621	ACQUISTO BENI DI CONSUMO C.E.D.	500,00	500,00	500,00
2020	ATTIVITA' ORDINARIA -- SERVIZI ISTITUZIONALI -- SERVIZI ISTITUZIONALI	500,00	0,00	0,00
11671	ACQUISTI PER L'ATTIVITA' FORMATIVA SETTORE CED	1.500,00	1.500,00	1.500,00
2020	ATTIVITA' ORDINARIA -- SERVIZI ISTITUZIONALI -- SERVIZI ISTITUZIONALI	200,00	0,00	0,00
11751	MANUTENZIONE ORDINARIA CED	2.000,00	2.000,00	2.000,00
2020	ATTIVITA' ORDINARIA -- SERVIZI ISTITUZIONALI -- SERVIZI ISTITUZIONALI	1.956,08	0,00	0,00



STATO AVANZAMENTO CAPITOLI PLURIENNALI

Comune di Molfetta

PARTE II - SPESA

Resp. Servizio : 1 - SERVIZI ISTITUZIONALI

CAPITOLO		2020	2021	2022
Codice Anno	Denominazione Progetto - R. Servizio - R. Spesa Annotazioni	Stanziamenti Impegni	Stanziamenti Impegni	Stanziamenti Impegni
1	2	3	4	5
11771	SPESA COLLEGAMENTO CED RUPAR	20.000,00	20.000,00	20.000,00
2020	ATTIVITA' ORDINARIA -- SERVIZI ISTITUZIONALI -- SERVIZI ISTITUZIONALI	20.000,00	5.592,42	0,00
11773	SPESA GESTIONE CASELLE PEC E FIRMA DIGITALE	2.000,00	2.000,00	2.000,00
2020	-- SERVIZI ISTITUZIONALI -- SERVIZI ISTITUZIONALI	0,00	0,00	0,00
Totale Macroaggregato 1.08.1.0103		26.850,00	26.850,00	26.850,00
		22.656,08	5.592,42	0,00
Totale Titolo 1.08.1.0103		26.850,00	26.850,00	26.850,00
		22.656,08	5.592,42	0,00
Totale Programma 1.08.1.0103		26.850,00	26.850,00	26.850,00
		22.656,08	5.592,42	0,00
Programma	1.10 Risorse umane			
Titolo	1.10.1 Spese correnti			
Macroaggregato	1.10.1.0101 Redditi da lavoro dipendente			
10023	FONDI PER LA CONTRATTAZIONE INTEGRATIVA UFFICIO TECNICO (COMMA 3 ART.113 D.LGS N.50/2016)	128.200,00	128.200,00	128.200,00
2020	-- SERVIZI ISTITUZIONALI -- SERVIZI ISTITUZIONALI	42.387,22	0,00	0,00
10024	ONERI RIFLESSI SU FONDI PER LA CONTRATTAZIONE INTEGRATIVA UFFICIO TECNICO (COMMA 3 ART.113 D.LGS N. 50/2016)	31.800,00	31.800,00	31.800,00
2020	-- SERVIZI ISTITUZIONALI -- SERVIZI ISTITUZIONALI	10.449,18	0,00	0,00
10025	IRAP SU FONDI PER LA CONTRATTAZIONE INTEGRATIVA UFFICIO TECNICO (COMMA 3, ART.113, D.LGS NN.50/2016)	10.897,00	10.897,00	10.897,00
2020	-- SERVIZI ISTITUZIONALI -- SERVIZI ISTITUZIONALI	4.163,36	0,00	0,00
10887	CCNL/1999 ART.15 COMMA 5 PROCESSI DI RIORGANIZZAZIONE	0,00	0,00	0,00
2020	-- SERVIZI ISTITUZIONALI -- SERVIZI ISTITUZIONALI	0,00	0,00	0,00



STATO AVANZAMENTO CAPITOLI PLURIENNALI

Comune di Molfetta

PARTE II - SPESA

Resp. Servizio : 1 - SERVIZI ISTITUZIONALI					
CAPITOLO			2020	2021	2022
Codice Anno	Denominazione Progetto - R. Servizio - R. Spesa	Annotazioni	Stanziamenti Impegni	Stanziamenti Impegni	Stanziamenti Impegni
1	2		3	4	5
Totale Macroaggregato 1.10.1.0101			170.897,00 56.999,76	170.897,00 0,00	170.897,00 0,00
Macroaggregato 1.10.1.0109 Rimborsi e poste correttive delle entrate					
10002	RIMBORSO ALTRI ENTI PER PERSONALE COMANDATO		200.000,00	200.000,00	200.000,00
2020	-- SERVIZI ISTITUZIONALI -- SERVIZI ISTITUZIONALI		200.000,00	0,00	0,00
Totale Macroaggregato 1.10.1.0109			200.000,00 200.000,00	200.000,00 0,00	200.000,00 0,00
Totale Titolo 1.10.1.0109			370.897,00 256.999,76	370.897,00 0,00	370.897,00 0,00
Totale Programma 1.10.1.0109			370.897,00 256.999,76	370.897,00 0,00	370.897,00 0,00
Programma 1.11 Altri servizi generali					
Titolo 1.11.1 Spese correnti					
Macroaggregato 1.11.1.0101 Redditi da lavoro dipendente					
14630	STIPENDI E ASSEGNI FISSI AL PERSONALE UNITA AUTONOMA AFFARI LEGALI		42.000,00	93.000,00	93.000,00
2020	ATTIVITA' ORDINARIA -- SERVIZI ISTITUZIONALI -- SERVIZI ISTITUZIONALI		42.000,00	0,00	0,00
14640	ONERI PREVID., ASSIST. ED ASSICURATIVI SU RETRIBUZ.PERSONALE AFFARI LEGALI		21.437,70	22.134,00	22.134,00
2020	ATTIVITA' ORDINARIA -- SERVIZI ISTITUZIONALI -- SERVIZI ISTITUZIONALI		21.437,70	0,00	0,00
Totale Macroaggregato 1.11.1.0101			63.437,70 63.437,70	115.134,00 0,00	115.134,00 0,00
Macroaggregato 1.11.1.0102 Imposte e tasse a carico dell'ente					



STATO AVANZAMENTO CAPITOLI PLURIENNALI

Comune di Molfetta

PARTE II - SPESA

Resp. Servizio : 1 - SERVIZI ISTITUZIONALI					
CAPITOLO			2020	2021	2022
Codice Anno	Denominazione Progetto - R. Servizio - R. Spesa	Annotazioni	Stanziamenti Impegni	Stanziamenti Impegni	Stanziamenti Impegni
1	2		3	4	5
15151	IRAP STIPENDI SU RETRIB. PERSONALEUNITA AUTONOMA AFFARI LEGALI		7.877,75	7.905,00	7.905,00
2020	ATTIVITA' ORDINARIA -- SERVIZI ISTITUZIONALI -- SERVIZI ISTITUZIONALI		7.877,75	0,00	0,00
Totale Macroaggregato 1.11.1.0102			7.877,75	7.905,00	7.905,00
			7.877,75	0,00	0,00
Macroaggregato 1.11.1.0103 Acquisto di beni e servizi					
33271	ACQUISTO BENI DI CONSUMO UPAL		800,00	1.100,00	1.100,00
2020	-- SERVIZI ISTITUZIONALI -- SERVIZI ISTITUZIONALI		800,00	0,00	0,00
33272	MANUTENZIONE ORDINARIA ATTREZZATURE E MATERIALE INFORMATCO		250,00	250,00	250,00
2020	-- SERVIZI ISTITUZIONALI -- SERVIZI ISTITUZIONALI		0,00	0,00	0,00
33273	ACQUISTI PER ATTIVITA'FORMATIVA UPAL		200,00	200,00	200,00
2020	-- SERVIZI ISTITUZIONALI -- SERVIZI ISTITUZIONALI		200,00	0,00	0,00
Totale Macroaggregato 1.11.1.0103			1.250,00	1.550,00	1.550,00
			1.000,00	0,00	0,00
Totale Titolo 1.11.1.0103			72.565,45	124.589,00	124.589,00
			72.315,45	0,00	0,00
Totale Programma 1.11.1.0103			72.565,45	124.589,00	124.589,00
			72.315,45	0,00	0,00
Totale Missione 1			7.410.731,61	7.060.787,85	7.056.787,85
			6.614.591,61	86.298,49	28.070,83
Missione	3	Ordine pubblico e sicurezza			
Programma	3.01	Polizia locale e amministrativa			
Titolo	3.01.1	Spese correnti			



STATO AVANZAMENTO CAPITOLI PLURIENNALI

Comune di Molfetta

PARTE II - SPESA

Resp. Servizio : 1 - SERVIZI ISTITUZIONALI

CAPITOLO			2020	2021	2022
Codice Anno	Denominazione Progetto - R. Servizio - R. Spesa	Annotazioni	Stanziamenti Impegni	Stanziamenti Impegni	Stanziamenti Impegni
1	2		3	4	5
	Macroaggregato	3.01.1.0101	Redditi da lavoro dipendente		
15900	STIPENDI E ASSEGNI FISSI PERSONALE POLIZIA MUNICIPALE		1.230.000,00	1.250.000,00	1.250.000,00
2020	ATTIVITA' ORDINARIA -- SERVIZI ISTITUZIONALI -- SERVIZI ISTITUZIONALI		1.230.000,00	0,00	0,00
15911	ONERI PREVID., ASSIST. ED ASSICURATIVI SU RETRIBUZ.PERSONALE POLIZIA MUNICIPALE		279.266,67	297.500,00	297.500,00
2020	-- SERVIZI ISTITUZIONALI -- SERVIZI ISTITUZIONALI		279.266,67	0,00	0,00
Totale Macroaggregato 3.01.1.0101			1.509.266,67	1.547.500,00	1.547.500,00
			1.509.266,67	0,00	0,00
	Macroaggregato	3.01.1.0102	Imposte e tasse a carico dell'ente		
16441	IRAP STIPENDI SU RETRIB. PERSONALEPOLIZIA MUNICIPALE		104.275,07	110.000,00	110.000,00
2020	ATTIVITA' ORDINARIA -- SERVIZI ISTITUZIONALI -- SERVIZI ISTITUZIONALI		104.275,07	0,00	0,00
Totale Macroaggregato 3.01.1.0102			104.275,07	110.000,00	110.000,00
			104.275,07	0,00	0,00
Totale Titolo 3.01.1.0102			1.613.541,74	1.657.500,00	1.657.500,00
			1.613.541,74	0,00	0,00
Totale Programma 3.01.1.0102			1.613.541,74	1.657.500,00	1.657.500,00
			1.613.541,74	0,00	0,00
Totale Missione 3			1.613.541,74	1.657.500,00	1.657.500,00
			1.613.541,74	0,00	0,00
Missione	5	Tutela e valorizzazione dei beni e delle attività culturali			
Programma	5.02	Attività culturali e interventi diversi nel settore culturale			
Titolo	5.02.1	Spese correnti			
Macroaggregato	5.02.1.0101	Redditi da lavoro dipendente			



STATO AVANZAMENTO CAPITOLI PLURIENNALI

Comune di Molfetta

PARTE II - SPESA

Resp. Servizio : 1 - SERVIZI ISTITUZIONALI

CAPITOLO			2020	2021	2022
Codice Anno	Denominazione Progetto - R. Servizio - R. Spesa	Annotazioni	Stanziamenti Impegni	Stanziamenti Impegni	Stanziamenti Impegni
1	2		3	4	5
21600	STIPENDI E ASSEGNI FISSI PERSONALE BIBLIOTECA		113.000,00	91.000,00	91.000,00
2020	ATTIVITA' ORDINARIA -- SERVIZI ISTITUZIONALI -- SERVIZI ISTITUZIONALI		113.000,00	0,00	0,00
21612	ONERI PREVID., ASSIST. ED ASSICURATIVI SU RETRIBUZ.PERSONALE PERSONALE BIBLIOTECA		3.434,04	21.658,00	21.658,00
2020	-- SERVIZI ISTITUZIONALI -- SERVIZI ISTITUZIONALI		3.434,04	0,00	0,00
22210	STIPENDI E ASSEGNI FISSI PERSONALE ADDETTO ATTIVITA CULTURALI		78.000,00	78.000,00	78.000,00
2020	ATTIVITA' ORDINARIA -- SERVIZI ISTITUZIONALI -- SERVIZI ISTITUZIONALI		78.000,00	0,00	0,00
22221	ONERI PREVID., ASSIST. ED ASSICURATIVI SU RETRIBUZ.PERSONALE ATTIVITA' CULTURALI		14.607,70	18.564,00	18.564,00
2020	-- SERVIZI ISTITUZIONALI -- SERVIZI ISTITUZIONALI		14.607,70	0,00	0,00
Totale Macroaggregato 5.02.1.0101			209.041,74	209.222,00	209.222,00
			209.041,74	0,00	0,00
Totale Titolo 5.02.1.0101			209.041,74	209.222,00	209.222,00
			209.041,74	0,00	0,00
Totale Programma 5.02.1.0101			209.041,74	209.222,00	209.222,00
			209.041,74	0,00	0,00
Totale Missione 5			209.041,74	209.222,00	209.222,00
			209.041,74	0,00	0,00
Missione	8	Assetto del territorio ed edilizia abitativa			
Programma	8.01	Urbanistica e assetto del territorio			
Titolo	8.01.1	Spese correnti			
Macroaggregato	8.01.1.0101	Redditi da lavoro dipendente			



STATO AVANZAMENTO CAPITOLI PLURIENNALI

Comune di Molfetta

PARTE II - SPESA

Resp. Servizio : 1 - SERVIZI ISTITUZIONALI

CAPITOLO			2020	2021	2022
Codice Anno	Denominazione Progetto - R. Servizio - R. Spesa	Annotazioni	Stanziamanti Impegni	Stanziamanti Impegni	Stanziamanti Impegni
1	2		3	4	5
25840	STIPENDI E ASSEGNI FISSI PERSONALE URBANISTICA E GESTIONE TERRITORIO		372.000,00	354.000,00	354.000,00
2020	ATTIVITA' ORDINARIA -- SERVIZI ISTITUZIONALI -- SERVIZI ISTITUZIONALI		372.000,00	0,00	0,00
25850	ONERI PREVID., ASSIST. ED ASSICURATIVI SU RETRIBUZ.PERSONALE PERSONALE URBANISTICA		70.858,42	84.252,00	84.252,00
2020	ATTIVITA' ORDINARIA -- SERVIZI ISTITUZIONALI -- SERVIZI ISTITUZIONALI		70.858,42	0,00	0,00
Totale Macroaggregato 8.01.1.0101			442.858,42	438.252,00	438.252,00
			442.858,42	0,00	0,00
Macroaggregato	8.01.1.0102	Imposte e tasse a carico dell'ente			
26471	IRAP STIPENDI SU RETRIB. PERSONALEURBANISTICA E GEST. TERRITORIO		22.556,12	30.100,00	30.100,00
2020	ATTIVITA' ORDINARIA -- SERVIZI ISTITUZIONALI -- SERVIZI ISTITUZIONALI		22.556,12	0,00	0,00
Totale Macroaggregato 8.01.1.0102			22.556,12	30.100,00	30.100,00
			22.556,12	0,00	0,00
Totale Titolo 8.01.1.0102			465.414,54	468.352,00	468.352,00
			465.414,54	0,00	0,00
Totale Programma 8.01.1.0102			465.414,54	468.352,00	468.352,00
			465.414,54	0,00	0,00
Totale Missione 8			465.414,54	468.352,00	468.352,00
			465.414,54	0,00	0,00
Missione	12	Diritti sociali, politiche sociali e famiglia			
Programma	12.01	Interventi per l'infanzia e i minori e per asili nido			
Titolo	12.01.1	Spese correnti			
Macroaggregato	12.01.1.0101	Redditi da lavoro dipendente			



STATO AVANZAMENTO CAPITOLI PLURIENNALI

Comune di Molfetta

PARTE II - SPESA

Resp. Servizio : 1 - SERVIZI ISTITUZIONALI

CAPITOLO		2020	2021	2022
Codice Anno	Denominazione Progetto - R. Servizio - R. Spesa Annotazioni	Stanziamanti Impegni	Stanziamanti Impegni	Stanziamanti Impegni
1	2	3	4	5
29060	STIPENDI E ASSEGNI FISSI PERSONALE ASILI NIDO	271.000,00	300.000,00	300.000,00
2020	ATTIVITA' ORDINARIA -- SERVIZI ISTITUZIONALI -- SERVIZI ISTITUZIONALI	271.000,00	0,00	0,00
29071	ONERI PREVID., ASSIST. ED ASSICURATIVI SU RETRIBUZ.PERSONALE ASILO NIDO	50.863,36	71.400,00	71.400,00
2020	-- SERVIZI ISTITUZIONALI -- SERVIZI ISTITUZIONALI	50.863,36	0,00	0,00
Totale Macroaggregato 12.01.1.0101		321.863,36	371.400,00	371.400,00
		321.863,36	0,00	0,00
Macroaggregato	12.01.1.0102 Imposte e tasse a carico dell'ente			
29811	IRAP STIPENDI SU RETRIB. PERSONALEASILI NIDO	14.732,03	25.500,00	25.500,00
2020	ATTIVITA' ORDINARIA -- SERVIZI ISTITUZIONALI -- SERVIZI ISTITUZIONALI	14.732,03	0,00	0,00
Totale Macroaggregato 12.01.1.0102		14.732,03	25.500,00	25.500,00
		14.732,03	0,00	0,00
Totale Titolo 12.01.1.0102		336.595,39	396.900,00	396.900,00
		336.595,39	0,00	0,00
Totale Programma 12.01.1.0102		336.595,39	396.900,00	396.900,00
		336.595,39	0,00	0,00
Programma	12.07 Programmazione e governo della rete dei servizi sociosanitari e sociali			
Titolo	12.07.1 Spese correnti			
Macroaggregato	12.07.1.0101 Redditi da lavoro dipendente			
30970	STIPENDI E ASSEGNI FISSI PERSONALE SERVIZI SOCIALITA'	522.000,00	470.000,00	470.000,00
2020	ATTIVITA' ORDINARIA -- SERVIZI ISTITUZIONALI -- SERVIZI ISTITUZIONALI	522.000,00	0,00	0,00



STATO AVANZAMENTO CAPITOLI PLURIENNALI

Comune di Molfetta

PARTE II - SPESA

Resp. Servizio : 1 - SERVIZI ISTITUZIONALI

CAPITOLO		2020	2021	2022
Codice Anno	Denominazione Progetto - R. Servizio - R. Spesa Annotazioni	Stanziamanti Impegni	Stanziamanti Impegni	Stanziamanti Impegni
1	2	3	4	5
30982 2020	ONERI PREVID., ASSIST. ED ASSICURATIVI SU RETRIBUZ.PERSONALE SOCIALITA' -- SERVIZI ISTITUZIONALI -- SERVIZI ISTITUZIONALI	111.610,89 111.610,89	111.860,00 0,00	111.860,00 0,00
Totale Macroaggregato 12.07.1.0101		633.610,89 633.610,89	581.860,00 0,00	581.860,00 0,00
Macroaggregato 12.07.1.0102 Imposte e tasse a carico dell'ente				
31671 2020	IRAP STIPENDI SU RETRIB. PERSONALE ASS. SERV.SOC. ATTIVITA' ORDINARIA -- SERVIZI ISTITUZIONALI -- SERVIZI ISTITUZIONALI	33.101,41 33.101,41	40.000,00 0,00	40.000,00 0,00
Totale Macroaggregato 12.07.1.0102		33.101,41 33.101,41	40.000,00 0,00	40.000,00 0,00
Totale Titolo 12.07.1.0102		666.712,30 666.712,30	621.860,00 0,00	621.860,00 0,00
Totale Programma 12.07.1.0102		666.712,30 666.712,30	621.860,00 0,00	621.860,00 0,00
Programma 12.09 Servizio necroscopico e cimiteriale				
Titolo 12.09.1 Spese correnti				
Macroaggregato 12.09.1.0101 Redditi da lavoro dipendente				
31740 2020	STIPENDI E ASSEGNI FISSI PERSONALE ADDETTO SERVIZI CIMITERIALI ATTIVITA' ORDINARIA -- SERVIZI ISTITUZIONALI -- SERVIZI ISTITUZIONALI	176.500,00 176.500,00	184.000,00 0,00	184.000,00 0,00
31750 2020	ONERI PREVID., ASSIST. ED ASSICURATIVI SU RETRIBUZ.PERSONALE SERV. CIMITERIALE ATTIVITA' ORDINARIA -- SERVIZI ISTITUZIONALI -- SERVIZI ISTITUZIONALI	35.094,25 35.094,25	43.792,00 0,00	43.792,00 0,00
Totale Macroaggregato 12.09.1.0101		211.594,25 211.594,25	227.792,00 0,00	227.792,00 0,00



STATO AVANZAMENTO CAPITOLI PLURIENNALI

Comune di Molfetta

PARTE II - SPESA

Resp. Servizio : 1 - SERVIZI ISTITUZIONALI					
CAPITOLO			2020	2021	2022
Codice Anno	Denominazione Progetto - R. Servizio - R. Spesa	Annotazioni	Stanziamenti Impegni	Stanziamenti Impegni	Stanziamenti Impegni
1	2		3	4	5
	Macroaggregato	12.09.1.0102	Imposte e tasse a carico dell'ente		
32301	IRAP STIPENDI SU RETRIB. PERSONALESERV. CIMITERIALI		8.933,09	15.640,00	15.640,00
2020	ATTIVITA' ORDINARIA -- SERVIZI ISTITUZIONALI -- SERVIZI ISTITUZIONALI		8.933,09	0,00	0,00
Totale Macroaggregato 12.09.1.0102			8.933,09	15.640,00	15.640,00
			8.933,09	0,00	0,00
Totale Titolo 12.09.1.0102			220.527,34	243.432,00	243.432,00
			220.527,34	0,00	0,00
Totale Programma 12.09.1.0102			220.527,34	243.432,00	243.432,00
			220.527,34	0,00	0,00
Totale Missione 12			1.223.835,03	1.262.192,00	1.262.192,00
			1.223.835,03	0,00	0,00
	Missione	14	Sviluppo economico e competitività		
	Programma	14.02	Commercio - reti distributive - tutela dei consumatori		
	Titolo	14.02.1	Spese correnti		
	Macroaggregato	14.02.1.0101	Redditi da lavoro dipendente		
33480	STIPENDI E ASSEGNI FISSIPERSONALE SERVIZI PER IL COM MERCIO		150.800,00	128.000,00	128.000,00
2020	ATTIVITA' ORDINARIA -- SERVIZI ISTITUZIONALI -- SERVIZI ISTITUZIONALI		150.800,00	0,00	0,00
33490	ONERI PREVID., ASSIST. ED ASSICURATIVI SU RETRIBUZ.PERSONALE SERVIZI PER IL COMMERCIO		27.716,69	30.464,00	30.464,00
2020	ATTIVITA' ORDINARIA -- SERVIZI ISTITUZIONALI -- SERVIZI ISTITUZIONALI		27.716,69	0,00	0,00
Totale Macroaggregato 14.02.1.0101			178.516,69	158.464,00	158.464,00
			178.516,69	0,00	0,00
	Macroaggregato	14.02.1.0102	Imposte e tasse a carico dell'ente		



STATO AVANZAMENTO CAPITOLI PLURIENNALI

Comune di Molfetta

PARTE II - SPESA

Resp. Servizio : 1 - SERVIZI ISTITUZIONALI					
CAPITOLO			2020	2021	2022
Codice Anno	Denominazione Progetto - R. Servizio - R. Spesa	Annotazioni	Stanziamenti Impegni	Stanziamenti Impegni	Stanziamenti Impegni
1	2		3	4	5
16442	I.R.A.P. SU COMPENSI CO.CO.CO. SETTORE SICUREZZA		0,00	0,00	0,00
2020	ATTIVITA' ORDINARIA -- SERVIZI ISTITUZIONALI -- SERVIZI ISTITUZIONALI		0,00	0,00	0,00
33980	IRAP STIPENDI SU RETRIB. PERSONALE SERVIZI RELATIVI AL COMMERCIO		8.588,50	11.000,00	11.000,00
2020	ATTIVITA' ORDINARIA -- SERVIZI ISTITUZIONALI -- SERVIZI ISTITUZIONALI		8.588,50	0,00	0,00
Totale Macroaggregato 14.02.1.0102			8.588,50	11.000,00	11.000,00
			8.588,50	0,00	0,00
Totale Titolo 14.02.1.0102			187.105,19	169.464,00	169.464,00
			187.105,19	0,00	0,00
Totale Programma 14.02.1.0102			187.105,19	169.464,00	169.464,00
			187.105,19	0,00	0,00
Totale Missione 14			187.105,19	169.464,00	169.464,00
			187.105,19	0,00	0,00
Missione	16	Agricoltura, politiche agroalimentari e pesca			
Programma	16.01	Sviluppo del settore agricolo e del sistema agroalimentare			
Titolo	16.01.1	Spese correnti			
Macroaggregato	16.01.1.0101	Redditi da lavoro dipendente			
32370	STIPENDI E ASSEGNI FISSI PERSONALE MERCATO ORTOFRUTTICOLO		0,00	0,00	0,00
2020	ATTIVITA' ORDINARIA -- SERVIZI ISTITUZIONALI -- SERVIZI ISTITUZIONALI		0,00	0,00	0,00
32381	ONERI PREVID., ASSIST. ED ASSICURATIVI SU RETRIBUZ.PERSONALE MERCATO ORTOFRUTT.		0,00	0,00	0,00
2020	-- SERVIZI ISTITUZIONALI -- SERVIZI ISTITUZIONALI		0,00	0,00	0,00
Totale Macroaggregato 16.01.1.0101			0,00	0,00	0,00
			0,00	0,00	0,00



STATO AVANZAMENTO CAPITOLI PLURIENNALI

Comune di Molfetta

PARTE II - SPESA

Resp. Servizio : 1 - SERVIZI ISTITUZIONALI

CAPITOLO		2020	2021	2022
Codice Anno	Denominazione Progetto - R. Servizio - R. Spesa Annotazioni	Stanziamanti Impegni	Stanziamanti Impegni	Stanziamanti Impegni
1	2	3	4	5
	Macroaggregato 16.01.1.0102 Imposte e tasse a carico dell'ente			
33311	IRAP STIPENDI SU RETRIB. PERSONALEMERCATO ORTOFRUTTICOLO	0,00	0,00	0,00
2020	ATTIVITA' ORDINARIA -- SERVIZI ISTITUZIONALI -- SERVIZI ISTITUZIONALI	0,00	0,00	0,00
Totale Macroaggregato 16.01.1.0102		0,00	0,00	0,00
		0,00	0,00	0,00
Totale Titolo 16.01.1.0102		0,00	0,00	0,00
		0,00	0,00	0,00
Totale Programma 16.01.1.0102		0,00	0,00	0,00
		0,00	0,00	0,00
Totale Missione 16		0,00	0,00	0,00
		0,00	0,00	0,00
Totale Resp. Servizio		11.109.669,85	10.827.517,85	10.823.517,85
		10.313.529,85	86.298,49	28.070,83
Totale		11.109.669,85	10.827.517,85	10.823.517,85
		10.313.529,85	86.298,49	28.070,83



STATO AVANZAMENTO CAPITOLI PLURIENNALI

Comune di Molfetta

PARTE II - SPESA

Resp. Servizio : 1 - SERVIZI ISTITUZIONALI

CAPITOLO		2020	2021	2022
Codice Anno	Denominazione Progetto - R. Servizio - R. Spesa Annotazioni	Stanziamanti Impegni	Stanziamanti Impegni	Stanziamanti Impegni
1	2	3	4	5

Riepilogo dei Titoli - Spese

1	Spese correnti	11.040.469,85 10.279.737,21	10.785.317,85 86.298,49	10.781.317,85 28.070,83
2	Spese in conto capitale	69.200,00 33.792,64	42.200,00 0,00	42.200,00 0,00
Totale Titoli		11.109.669,85 10.313.529,85	10.827.517,85 86.298,49	10.823.517,85 28.070,83
Disavanzo di Amministrazione		284.241,96		
Fondo Pluriennale Vincolato Spese Correnti		0,00	0,00	0,00
Fondo Pluriennale Vincolato Spese Conto Capitale		0,00	0,00	0,00
Totale Generale delle Spese		11.393.911,81 10.313.529,85	10.827.517,85 86.298,49	10.823.517,85 28.070,83



STATO AVANZAMENTO CAPITOLI PLURIENNALI

Comune di Molfetta

PARTE II - SPESA

Resp. Servizio : 1 - SERVIZI ISTITUZIONALI

CAPITOLO		2020	2021	2022
Codice Anno	Denominazione Progetto - R. Servizio - R. Spesa Annotazioni	Stanziamanti Impegni	Stanziamanti Impegni	Stanziamanti Impegni
1	2	3	4	5

Riepilogo dei Titoli - Spese

1	Spese correnti	11.040.469,85 10.279.737,21	10.785.317,85 86.298,49	10.781.317,85 28.070,83
2	Spese in conto capitale	69.200,00 33.792,64	42.200,00 0,00	42.200,00 0,00
Totale Titoli		11.109.669,85 10.313.529,85	10.827.517,85 86.298,49	10.823.517,85 28.070,83
Disavanzo di Amministrazione		284.241,96		
Fondo Pluriennale Vincolato Spese Correnti		0,00	0,00	0,00
Fondo Pluriennale Vincolato Spese Conto Capitale		0,00	0,00	0,00
Totale Generale delle Spese		11.393.911,81 10.313.529,85	10.827.517,85 86.298,49	10.823.517,85 28.070,83



STATO AVANZAMENTO CAPITOLI PLURIENNALI

Comune di Molfetta

PARTE II - SPESA

Resp. Servizio : 2 - SERVIZI FINANZIARI

CAPITOLO			2020	2021	2022
Codice Anno	Denominazione Progetto - R. Servizio - R. Spesa	Annotazioni	Stanziamanti Impegni	Stanziamanti Impegni	Stanziamanti Impegni
1	2		3	4	5
	Missione	1	Servizi istituzionali, generali e di gestione		
	Programma	1.01	Organi istituzionali		
	Titolo	1.01.1	Spese correnti		
	Macroaggregato	1.01.1.0103	Acquisto di beni e servizi		
10340	INDENNITA COLLEGIO REVISORI DEI CONTI		85.500,00	93.000,00	93.000,00
2020	ATTIVITA' ORDINARIA -- SERVIZI FINANZIARI -- SERVIZI FINANZIARI		38.365,00	0,00	0,00
11885	SERVIZIO TRASPORTO VALORI ECONOMATO		1.000,00	1.000,00	1.000,00
2020	ATTIVITA' ORDINARIA -- SERVIZI FINANZIARI -- SERVIZI FINANZIARI		800,00	0,00	0,00
11887	SPESE DI GESTIONE TESORERIA COMUNALE		66.100,63	45.000,00	45.000,00
2020	ATTIVITA' ORDINARIA -- SERVIZI FINANZIARI -- SERVIZI FINANZIARI		66.100,63	0,00	0,00
Totale Macroaggregato 1.01.1.0103			152.600,63	139.000,00	139.000,00
			105.265,63	0,00	0,00
Totale Titolo 1.01.1.0103			152.600,63	139.000,00	139.000,00
			105.265,63	0,00	0,00
Totale Programma 1.01.1.0103			152.600,63	139.000,00	139.000,00
			105.265,63	0,00	0,00
	Programma	1.02	Segreteria generale		
	Titolo	1.02.1	Spese correnti		
	Macroaggregato	1.02.1.0102	Imposte e tasse a carico dell'ente		
11460	IMPOSTE E TASSE PER TUTTI I SERVIZI COMUNALI		15.000,00	15.000,00	15.000,00
2020	ATTIVITA' ORDINARIA -- SERVIZI FINANZIARI -- SERVIZI FINANZIARI		2.500,00	0,00	0,00



STATO AVANZAMENTO CAPITOLI PLURIENNALI

Comune di Molfetta

PARTE II - SPESA

Resp. Servizio : 2 - SERVIZI FINANZIARI					
CAPITOLO			2020	2021	2022
Codice Anno	Denominazione Progetto - R. Servizio - R. Spesa	Annotazioni	Stanziamenti Impegni	Stanziamenti Impegni	Stanziamenti Impegni
1	2		3	4	5
Totale Macroaggregato 1.02.1.0102			15.000,00 2.500,00	15.000,00 0,00	15.000,00 0,00
Totale Titolo 1.02.1.0102			15.000,00 2.500,00	15.000,00 0,00	15.000,00 0,00
Totale Programma 1.02.1.0102			15.000,00 2.500,00	15.000,00 0,00	15.000,00 0,00
Programma	1.03	Gestione economica, finanziaria, programmazione e provveditorato			
Titolo	1.03.1	Spese correnti			
Macroaggregato	1.03.1.0103	Acquisto di beni e servizi			
10358	SPESE PER INDENNITA' DI MISSIONE AL PERSONALE SETTORE FINANZE		500,00	1.000,00	1.000,00
2020	ATTIVITA' ORDINARIA -- SERVIZI FINANZIARI -- SERVIZI FINANZIARI		0,00	0,00	0,00
11610	ACQUISTO STAMPATI E CANCELLE RIA		1.500,00	1.500,00	1.500,00
2020	ATTIVITA' ORDINARIA -- SERVIZI FINANZIARI -- SERVIZI FINANZIARI		0,00	0,00	0,00
11612	SPESE MINUTE ECONOMALI PER TUTTI I SETTORI		1.000,00	1.000,00	1.000,00
2020	ATTIVITA' ORDINARIA -- SERVIZI FINANZIARI -- SERVIZI FINANZIARI		1.000,00	0,00	0,00
11622	ACQUISTO BENI DI CONSUMO SETT. FINANZE		7.400,00	7.400,00	7.400,00
2020	ATTIVITA' ORDINARIA -- SERVIZI FINANZIARI -- SERVIZI FINANZIARI		3.800,00	0,00	0,00
11625	TRASLOCO UFFICI		1.500,00	1.500,00	1.500,00
2020	-- SERVIZI FINANZIARI -- SERVIZI FINANZIARI		0,00	0,00	0,00
11626	PRESTAZIONE SERVIZI/FORMAZIONE INFORMATICI		114.354,42	40.000,00	40.000,00
2020	-- SERVIZI FINANZIARI -- SERVIZI FINANZIARI		90.996,80	0,00	0,00



STATO AVANZAMENTO CAPITOLI PLURIENNALI

Comune di Molfetta

PARTE II - SPESA

Resp. Servizio : 2 - SERVIZI FINANZIARI

CAPITOLO		2020	2021	2022
Codice Anno	Denominazione Progetto - R. Servizio - R. Spesa Annotazioni	Stanziamanti Impegni	Stanziamanti Impegni	Stanziamanti Impegni
1	2	3	4	5
11843	PRESTAZIONI DI SERVIZIO PROFESSIONALI	52.000,00	5.000,00	5.000,00
2020	ATTIVITA' ORDINARIA -- SERVIZI FINANZIARI -- SERVIZI FINANZIARI	52.000,00	0,00	0,00
11886	SPESE TENUTA CONTO TESORERIA	40.000,00	40.000,00	40.000,00
2020	ATTIVITA' ORDINARIA -- SERVIZI FINANZIARI -- SERVIZI FINANZIARI	40.000,00	0,00	0,00
11900	NOLEGGIO FOTOCOPIATORE	5.600,00	802,77	600,00
2020	ATTIVITA' ORDINARIA -- SERVIZI FINANZIARI -- SERVIZI FINANZIARI	1.973,92	802,72	0,00
11901	NOLEGGIO FOTOCOPIATORE	0,00	5.000,00	5.000,00
2020	-- SERVIZI FINANZIARI -- SERVIZI FINANZIARI	0,00	0,00	0,00
31044	ADEMPIMENTI DECRETO 81/2008 (ECON/FINAZ.)	4.500,00	4.500,00	4.500,00
2020	-- SERVIZI FINANZIARI -- SERVIZI FINANZIARI	3.000,00	500,00	0,00
Totale Macroaggregato 1.03.1.0103		228.354,42	107.702,77	107.500,00
		192.770,72	1.302,72	0,00
Macroaggregato 1.03.1.0109 Rimborsi e poste correttive delle entrate				
12121	RIMBORSI VARI	2.000,00	2.000,00	2.000,00
2020	ATTIVITA' ORDINARIA -- SERVIZI FINANZIARI -- SERVIZI FINANZIARI	1.000,00	0,00	0,00
Totale Macroaggregato 1.03.1.0109		2.000,00	2.000,00	2.000,00
		1.000,00	0,00	0,00
Macroaggregato 1.03.1.0110 Altre spese correnti				
11754	ASSICURAZIONI ECONOMATO	1.500,00	1.500,00	1.500,00
2020	ATTIVITA' ORDINARIA -- SERVIZI FINANZIARI -- SERVIZI FINANZIARI	1.500,00	0,00	0,00



STATO AVANZAMENTO CAPITOLI PLURIENNALI

Comune di Molfetta

PARTE II - SPESA

Resp. Servizio : 2 - SERVIZI FINANZIARI

CAPITOLO		2020	2021	2022
Codice Anno	Denominazione Progetto - R. Servizio - R. Spesa Annotazioni	Stanziamanti Impegni	Stanziamanti Impegni	Stanziamanti Impegni
1	2	3	4	5
Totale Macroaggregato 1.03.1.0110		1.500,00 1.500,00	1.500,00 0,00	1.500,00 0,00
Totale Titolo 1.03.1.0110		231.854,42 195.270,72	111.202,77 1.302,72	111.000,00 0,00
Titolo	1.03.2 Spese in conto capitale			
Macroaggregato	1.03.2.0202 Investimenti fissi lordi e acquisto di terreni			
11630	SPESE ARREDAMENTI E ATTREZZATURE UFFICI FINANZIARI	5.000,00	5.000,00	5.000,00
2020	ATTIVITA' ORDINARIA -- SERVIZI FINANZIARI -- SERVIZI FINANZIARI	0,00	0,00	0,00
Totale Macroaggregato 1.03.2.0202		5.000,00 0,00	5.000,00 0,00	5.000,00 0,00
Totale Titolo 1.03.2.0202		5.000,00 0,00	5.000,00 0,00	5.000,00 0,00
Totale Programma 1.03.2.0202		236.854,42 195.270,72	116.202,77 1.302,72	116.000,00 0,00
Programma	1.04 Gestione delle entrate tributarie e servizi fiscali			
Titolo	1.04.1 Spese correnti			
Macroaggregato	1.04.1.0103 Acquisto di beni e servizi			
10359	SPESE PER L'ATTIVITA' FORMATIVA DEL PERSONALE GESTIONE FINANZIARIA	3.000,00	2.500,00	2.500,00
2020	ATTIVITA' ORDINARIA -- SERVIZI FINANZIARI -- SERVIZI FINANZIARI	2.000,00	0,00	0,00
10361	SPESE PER INDENNITA' DI MISSIONE PERSONALE TRIBUTI	500,00	500,00	500,00
2020	ATTIVITA' ORDINARIA -- SERVIZI FINANZIARI -- SERVIZI FINANZIARI	0,00	0,00	0,00



STATO AVANZAMENTO CAPITOLI PLURIENNALI

Comune di Molfetta

PARTE II - SPESA

Resp. Servizio : 2 - SERVIZI FINANZIARI

CAPITOLO		2020	2021	2022
Codice Anno	Denominazione Progetto - R. Servizio - R. Spesa Annotazioni	Stanziamanti Impegni	Stanziamanti Impegni	Stanziamanti Impegni
1	2	3	4	5
11613	ACQUISTO BENI DI CONSUMO PER MANUTENZIONI IN ECONOMIA DEL PATRIMONIO COMUNALE	6.213,00	6.213,00	6.213,00
2020	ATTIVITA' ORDINARIA -- SERVIZI FINANZIARI -- SERVIZI FINANZIARI	4.500,56	0,00	0,00
Totale Macroaggregato 1.04.1.0103		9.713,00	9.213,00	9.213,00
		6.500,56	0,00	0,00
Totale Titolo 1.04.1.0103		9.713,00	9.213,00	9.213,00
		6.500,56	0,00	0,00
Totale Programma 1.04.1.0103		9.713,00	9.213,00	9.213,00
		6.500,56	0,00	0,00
Programma	1.05 Gestione dei beni demaniali e patrimoniali			
Titolo	1.05.1 Spese correnti			
Macroaggregato	1.05.1.0102 Imposte e tasse a carico dell'ente			
13350	CENSI, CANONI LIVELLI ED ALTREPRESTAZ. PASSIVE(PER TUTTI ISERVIZI COMUNALI)	6.500,00	7.500,00	7.500,00
2020	ATTIVITA' ORDINARIA -- SERVIZI FINANZIARI -- SERVIZI FINANZIARI	5.515,18	0,00	0,00
Totale Macroaggregato 1.05.1.0102		6.500,00	7.500,00	7.500,00
		5.515,18	0,00	0,00
Macroaggregato	1.05.1.0103 Acquisto di beni e servizi			
11883	SPESE RISCOSSIONI A 1/2 C/C POSTALE O RUOLI VARI SERVIZI	6.000,00	5.000,00	5.000,00
2020	ATTIVITA' ORDINARIA -- SERVIZI FINANZIARI -- SERVIZI FINANZIARI	6.000,00	0,00	0,00
Totale Macroaggregato 1.05.1.0103		6.000,00	5.000,00	5.000,00
		6.000,00	0,00	0,00
Totale Titolo 1.05.1.0103		12.500,00	12.500,00	12.500,00
		11.515,18	0,00	0,00



STATO AVANZAMENTO CAPITOLI PLURIENNALI

Comune di Molfetta

PARTE II - SPESA

Resp. Servizio : 2 - SERVIZI FINANZIARI					
CAPITOLO			2020	2021	2022
Codice Anno	Denominazione Progetto - R. Servizio - R. Spesa	Annotazioni	Stanziamenti Impegni	Stanziamenti Impegni	Stanziamenti Impegni
1	2		3	4	5
Totale Programma	1.05.1.0103		12.500,00 11.515,18	12.500,00 0,00	12.500,00 0,00
Totale Missione	1		426.668,05 321.052,09	291.915,77 1.302,72	291.713,00 0,00
Missione	20	Fondi e accantonamenti			
Programma	20.01	Fondo di riserva			
Titolo	20.01.1	Spese correnti			
Macroaggregato	20.01.1.0103	Acquisto di beni e servizi			
15214	FONDO DI RISERVA ORDINARIO (ART. 166 TUEELL)		0,00	0,00	0,00
2020	ATTIVITA' ORDINARIA -- SERVIZI FINANZIARI -- SERVIZI FINANZIARI		0,00	0,00	0,00
Totale Macroaggregato	20.01.1.0103		0,00 0,00	0,00 0,00	0,00 0,00
Macroaggregato	20.01.1.0110	Altre spese correnti			
15222	FONDO DI RISERVA ORDINARIO		366.315,22	486.315,22	486.315,22
2020	-- SERVIZI FINANZIARI -- SERVIZI FINANZIARI		0,00	0,00	0,00
Totale Macroaggregato	20.01.1.0110		366.315,22 0,00	486.315,22 0,00	486.315,22 0,00
Totale Titolo	20.01.1.0110		366.315,22 0,00	486.315,22 0,00	486.315,22 0,00
Totale Programma	20.01.1.0110		366.315,22 0,00	486.315,22 0,00	486.315,22 0,00
Programma	20.02	Fondo crediti di dubbia esigibilità			
Titolo	20.02.1	Spese correnti			



STATO AVANZAMENTO CAPITOLI PLURIENNALI

Comune di Molfetta

PARTE II - SPESA

Resp. Servizio : 2 - SERVIZI FINANZIARI						
CAPITOLO				2020	2021	2022
Codice Anno	Denominazione Progetto - R. Servizio - R. Spesa Annotazioni			Stanziamenti Impegni	Stanziamenti Impegni	Stanziamenti Impegni
1	2			3	4	5
	Macroaggregato	20.02.1.0110	Altre spese correnti			
15213	FONDO CREDITI DUBBIA ESIGIBILITA'			2.361.759,43	2.486.026,56	2.486.026,56
2020	-- SERVIZI FINANZIARI --	SERVIZI FINANZIARI		0,00	0,00	0,00
Totale Macroaggregato 20.02.1.0110				2.361.759,43	2.486.026,56	2.486.026,56
				0,00	0,00	0,00
Totale Titolo 20.02.1.0110				2.361.759,43	2.486.026,56	2.486.026,56
				0,00	0,00	0,00
Totale Programma 20.02.1.0110				2.361.759,43	2.486.026,56	2.486.026,56
				0,00	0,00	0,00
	Programma	20.03	Altri Fondi			
	Titolo	20.03.1	Spese correnti			
	Macroaggregato	20.03.1.0110	Altre spese correnti			
15218	Fondo accantonamento perdite soc. partecipate			23.300,00	23.300,00	23.300,00
2020	-- SERVIZI FINANZIARI --	SERVIZI FINANZIARI		0,00	0,00	0,00
15219	FONDO RISCHI CONTENZIOSI E PASSIVITA' POTENZIALI			309.469,42	255.721,46	49.928,12
2020	-- SERVIZI FINANZIARI --	SERVIZI FINANZIARI		0,00	0,00	0,00
15224	FONDO ECONOMIE DA RINEGOZIAZIONI MUTUI			942.541,68	1.000.000,00	1.000.000,00
2020	-- SERVIZI FINANZIARI --	SERVIZI FINANZIARI		0,00	0,00	0,00
Totale Macroaggregato 20.03.1.0110				1.275.311,10	1.279.021,46	1.073.228,12
				0,00	0,00	0,00
Totale Titolo 20.03.1.0110				1.275.311,10	1.279.021,46	1.073.228,12
				0,00	0,00	0,00



STATO AVANZAMENTO CAPITOLI PLURIENNALI

Comune di Molfetta

PARTE II - SPESA

Resp. Servizio : 2 - SERVIZI FINANZIARI

CAPITOLO		2020	2021	2022
Codice Anno	Denominazione Progetto - R. Servizio - R. Spesa Annotazioni	Stanziamanti Impegni	Stanziamanti Impegni	Stanziamanti Impegni
1	2	3	4	5
Totale Programma	20.03.1.0110	1.275.311,10 0,00	1.279.021,46 0,00	1.073.228,12 0,00
Totale Missione	20	4.003.385,75 0,00	4.251.363,24 0,00	4.045.569,90 0,00
Missione	50 Debito pubblico			
Programma	50.01 Quota interessi ammortamento mutui e prestiti obbligazionari			
Titolo	50.01.1 Spese correnti			
Macroaggregato	50.01.1.0107 Interessi passivi			
11950	MAGGIORI INTERESSI PER AMMORTAMENTO E PRE AMMORTAMENTO MUTUI STRADE E BASOLATO	300.000,00	125.190,00	118.982,00
2020	ATTIVITA' ORDINARIA -- SERVIZI FINANZIARI -- SERVIZI FINANZIARI	6.209,52	0,00	0,00
13290	INTERESSI PASSIVI SU MUTUI CDP IMMOBILI COMUNALI	40.999,01	29.249,02	24.037,13
2020	ATTIVITA' ORDINARIA -- SERVIZI FINANZIARI -- SERVIZI FINANZIARI	0,00	0,00	0,00
15110	INTERESSI PASSIVI SU MUTUI CDP PER DEBITI FUORI BILANCIO	123.194,17	96.001,11	72.026,61
2020	ATTIVITA' ORDINARIA -- SERVIZI FINANZIARI -- SERVIZI FINANZIARI	61.597,09	0,00	0,00
15700	INTERESSI PASSIVI SU MUTUICASSA DD.PP. UFFICI GIUDIZIARI	1.407,71	618,92	0,00
2020	ATTIVITA' ORDINARIA -- SERVIZI FINANZIARI -- SERVIZI FINANZIARI	0,00	0,00	0,00
19000	INTERESSI PASSIVI SU MUTUI CDP SCUOLE ELEMENTARI	3.900,58	3.577,23	3.328,41
2020	ATTIVITA' ORDINARIA -- SERVIZI FINANZIARI -- SERVIZI FINANZIARI	1.950,00	0,00	0,00
19580	INTERESSI PASSIVI SU MUTUI CDP SCUOLE MEDIE	0,00	0,00	0,00
2020	ATTIVITA' ORDINARIA -- SERVIZI FINANZIARI -- SERVIZI FINANZIARI	0,00	0,00	0,00



STATO AVANZAMENTO CAPITOLI PLURIENNALI

Comune di Molfetta

PARTE II - SPESA

Resp. Servizio : 2 - SERVIZI FINANZIARI				
CAPITOLO		2020	2021	2022
Codice Anno	Denominazione Progetto - R. Servizio - R. Spesa Annotazioni	Stanziamenti Impegni	Stanziamenti Impegni	Stanziamenti Impegni
1	2	3	4	5
20680	INTERESSI PASSIVI SU MUTUI CDP SCUOLE SUPEIORI	0,00	0,00	0,00
2020	ATTIVITA' ORDINARIA -- SERVIZI FINANZIARI -- SERVIZI FINANZIARI	0,00	0,00	0,00
22730	INTERESSI PASSIVI SU MUTUI CDP CULTURA	172,43	0,00	0,00
2020	ATTIVITA' ORDINARIA -- SERVIZI FINANZIARI -- SERVIZI FINANZIARI	0,00	0,00	0,00
23830	INTERESSI PASSIVI SU MUTUI CASSA DEPOSITI E PRESTITI (ACCANTONAMENTO PER TASSI VARIABILI)	30.000,00	30.000,00	30.000,00
2020	ATTIVITA' ORDINARIA -- SERVIZI FINANZIARI -- SERVIZI FINANZIARI	8.536,37	0,00	0,00
23831	INTERESSI PASSIVI PER TRASFERIMENTI DI CAPITALE	37.051,78	35.106,38	33.114,33
2020	-- SERVIZI FINANZIARI -- SERVIZI FINANZIARI	18.525,89	0,00	0,00
23840	INTERESSI PASSIVI SU MUTUI IMPIANTI SPORTIVI	41.652,15	41.849,71	37.803,06
2020	ATTIVITA' ORDINARIA -- SERVIZI FINANZIARI -- SERVIZI FINANZIARI	21.446,54	0,00	0,00
25140	INTERESSI PASSIVI SU MUTUI CDP VIABILITA'	108.040,32	98.524,53	90.849,73
2020	ATTIVITA' ORDINARIA -- SERVIZI FINANZIARI -- SERVIZI FINANZIARI	54.020,16	0,00	0,00
25630	INTERESSI PASSIVI SU MUTUI CDP PUBBLICA ILLUMINAZIONE	19.270,79	17.017,58	14.660,21
2020	ATTIVITA' ORDINARIA -- SERVIZI FINANZIARI -- SERVIZI FINANZIARI	9.635,39	0,00	0,00
26301	INTERESSI PASSIVI MUTUO OPICOMPLETAMENTO PORTO L.174/02	434.011,57	333.139,68	227.342,73
2020	ATTIVITA' ORDINARIA -- SERVIZI FINANZIARI -- SERVIZI FINANZIARI	0,00	0,00	0,00
26303	INTERESSI PASSIVI PORTO L.350/03	466.790,15	376.344,84	281.876,17
2020	ATTIVITA' ORDINARIA -- SERVIZI FINANZIARI -- SERVIZI FINANZIARI	244.456,06	0,00	0,00



STATO AVANZAMENTO CAPITOLI PLURIENNALI

Comune di Molfetta

PARTE II - SPESA

Resp. Servizio : 2 - SERVIZI FINANZIARI

CAPITOLO		2020	2021	2022
Codice Anno	Denominazione Progetto - R. Servizio - R. Spesa Annotazioni	Stanziamanti Impegni	Stanziamanti Impegni	Stanziamanti Impegni
1	2	3	4	5
28270	INTERESSI PASSIVI SU MUTUI CDP OPERE FOGNARIE	47.561,11	41.995,27	36.188,28
2020	ATTIVITA' ORDINARIA -- SERVIZI FINANZIARI -- SERVIZI FINANZIARI	23.780,55	0,00	0,00
28280	INTERESSI PASSIVI MEZZI TECNOLOGICI E DI TRASPORTO	10.651,06	9.249,48	7.789,83
2020	ATTIVITA' ORDINARIA -- SERVIZI FINANZIARI -- SERVIZI FINANZIARI	5.325,53	0,00	0,00
28390	INTERESSI PASSIVI SU MUTUI CDP OPERE SMALTIMENTO RIFIUTI E BONIFICA DEL TERRITORIO	2.717,56	1.173,56	1.194,87
2020	ATTIVITA' ORDINARIA -- SERVIZI FINANZIARI -- SERVIZI FINANZIARI	0,00	0,00	0,00
28950	INTERESSI PASSIVI SU MUTUI CDP VERDE PUBBLICO	6.386,16	5.693,48	4.965,49
2020	ATTIVITA' ORDINARIA -- SERVIZI FINANZIARI -- SERVIZI FINANZIARI	0,00	0,00	0,00
33250	INTERESSI PASSIVI SU MUTUI CDP MERCATI	0,00	0,00	0,00
2020	ATTIVITA' ORDINARIA -- SERVIZI FINANZIARI -- SERVIZI FINANZIARI	0,00	0,00	0,00
34500	INTERESSI PASSIVI SU MUTUI CDP URBANIZZAZIONI	2.929,86	2.364,87	1.773,30
2020	ATTIVITA' ORDINARIA -- SERVIZI FINANZIARI -- SERVIZI FINANZIARI	0,00	0,00	0,00
Totale Macroaggregato 50.01.1.0107		1.676.736,41	1.247.095,66	985.932,15
		455.483,10	0,00	0,00
Totale Titolo 50.01.1.0107		1.676.736,41	1.247.095,66	985.932,15
		455.483,10	0,00	0,00
Totale Programma 50.01.1.0107		1.676.736,41	1.247.095,66	985.932,15
		455.483,10	0,00	0,00
Programma	50.02	Quota capitale ammortamento mutui e prestiti obbligazionari		
Titolo	50.02.4	Rimborso di prestiti		
Macroaggregato	50.02.4.0403	Rimborso mutui e altri finanziamenti a medio lungo termine		



STATO AVANZAMENTO CAPITOLI PLURIENNALI

Comune di Molfetta

PARTE II - SPESA

Resp. Servizio : 2 - SERVIZI FINANZIARI

CAPITOLO			2020	2021	2022
Codice Anno	Denominazione Progetto - R. Servizio - R. Spesa	Annotazioni	Stanziamanti Impegni	Stanziamanti Impegni	Stanziamanti Impegni
1	2		3	4	5
70018	RIMBORSO DI QUOTA DI CAPITALE DEL MUTUO OPI LAVORI PORTOL.174/02		2.065.988,43	2.166.860,32	2.272.657,27
2020	ATTIVITA' ORDINARIA -- SERVIZI FINANZIARI -- SERVIZI FINANZIARI		0,00	0,00	0,00
70021	RIMBORSO QUOTA CAPITALE DI MU TUI E PRESTITI A CASSA DEPOSITI E PRESTITI		360.335,74	503.535,66	307.844,91
2020	ATTIVITA' ORDINARIA -- SERVIZI FINANZIARI -- SERVIZI FINANZIARI		137.782,08	0,00	0,00
70022	RIMBORSO DI QUOTA DI CAPITALE DI MUTUI E PRESTITI AD ALTRI ENTI DEL SETTORE PUBBLICO		64.000,00	66.000,00	61.000,00
2020	ATTIVITA' ORDINARIA -- SERVIZI FINANZIARI -- SERVIZI FINANZIARI		0,00	0,00	0,00
70024	RIMBORSO QUOTA CAPITALE CDP L. 350/03		2.033.209,85	2.123.655,15	2.218.123,83
2020	ATTIVITA' ORDINARIA -- SERVIZI FINANZIARI -- SERVIZI FINANZIARI		1.005.543,94	0,00	0,00
70030	QUOTA CAPITALE MUTUI STRADE		0,00	534.000,00	534.000,00
2020	-- SERVIZI FINANZIARI -- SERVIZI FINANZIARI		0,00	0,00	0,00
Totale Macroaggregato 50.02.4.0403			4.523.534,02	5.394.051,13	5.393.626,01
			1.143.326,02	0,00	0,00
Totale Titolo 50.02.4.0403			4.523.534,02	5.394.051,13	5.393.626,01
			1.143.326,02	0,00	0,00
Totale Programma 50.02.4.0403			4.523.534,02	5.394.051,13	5.393.626,01
			1.143.326,02	0,00	0,00
Totale Missione 50			6.200.270,43	6.641.146,79	6.379.558,16
			1.598.809,12	0,00	0,00
Missione	99	Servizi per conto terzi			
Programma	99.01	Servizi per conto terzi e Partite di giro			
Titolo	99.01.7	Spese per conto terzi e partite di giro			



STATO AVANZAMENTO CAPITOLI PLURIENNALI

Comune di Molfetta

PARTE II - SPESA

Resp. Servizio : 2 - SERVIZI FINANZIARI					
CAPITOLO			2020	2021	2022
Codice Anno	Denominazione Progetto - R. Servizio - R. Spesa	Annotazioni	Stanziamanti Impegni	Stanziamanti Impegni	Stanziamanti Impegni
1	2		3	4	5
	Macroaggregato	99.01.7.0701	Uscite per partite di giro		
70060	VERSAMENTO RITENUTE PERSONALEPER CONTRIBUTI CPDEL		700.000,00	700.000,00	700.000,00
2020	-- SERVIZI FINANZIARI -- SERVIZI FINANZIARI		650.000,00	0,00	0,00
70120	VERSAMENTO RITENUTE PERSONALEPER CONTRIBUTI INADEL		200.000,00	200.000,00	200.000,00
2020	-- SERVIZI FINANZIARI -- SERVIZI FINANZIARI		80.000,00	0,00	0,00
70140	VERSAMENTO RITENUTE PERSONALEPER CONTRIBUTI FF.SS.		20.000,00	20.000,00	20.000,00
2020	-- SERVIZI FINANZIARI -- SERVIZI FINANZIARI		12.000,00	0,00	0,00
70160	VERSAMENTO RITENUTE PERSONALEPER CONTRIBUTI I.N.P.S.(D.S. ENAOLI)		40.000,00	40.000,00	40.000,00
2020	-- SERVIZI FINANZIARI -- SERVIZI FINANZIARI		2.000,00	0,00	0,00
70180	VERSAMENTO RITENUTE PERSONALEPER CONTRIBUTI FONDO PREVIDE NZA E CREDITO		60.000,00	60.000,00	60.000,00
2020	-- SERVIZI FINANZIARI -- SERVIZI FINANZIARI		26.000,00	0,00	0,00
70199	VERSAMENTO RITENUTE PERSONALEINSEGNANTE FONDO PREVIDENZA ECREDITO		5.000,00	5.000,00	5.000,00
2020	-- SERVIZI FINANZIARI -- SERVIZI FINANZIARI		0,00	0,00	0,00
70200	VERSAMENTO RITENUTE PERSONALEPER CASSA PENSIONI INSEGNANTI		60.000,00	60.000,00	60.000,00
2020	-- SERVIZI FINANZIARI -- SERVIZI FINANZIARI		300,00	0,00	0,00
70201	VERSAMENTO RITENUTE AL PERSO NALE INSEGNANTE CONTRIBUTIINADEL		0,00	0,00	0,00
2020	-- SERVIZI FINANZIARI -- SERVIZI FINANZIARI		0,00	0,00	0,00
70220	VERSAMENTO RITENUTE PERSONALEPER QUOTE SINDACALI		50.000,00	50.000,00	50.000,00
2020	-- SERVIZI FINANZIARI -- SERVIZI FINANZIARI		20.000,00	0,00	0,00



STATO AVANZAMENTO CAPITOLI PLURIENNALI

Comune di Molfetta

PARTE II - SPESA

Resp. Servizio : 2 - SERVIZI FINANZIARI				
CAPITOLO		2020	2021	2022
Codice Anno	Denominazione Progetto - R. Servizio - R. Spesa Annotazioni	Stanziamanti Impegni	Stanziamanti Impegni	Stanziamanti Impegni
1	2	3	4	5
70240	VERSAMENTO RITENUTE PERSONALEPER CESSIONI STIPENDIO	200.000,00	200.000,00	200.000,00
2020	-- SERVIZI FINANZIARI -- SERVIZI FINANZIARI	135.000,00	0,00	0,00
70241	Spese anticipate per quote assicurative a carico dei dipendenti e amministratori	0,00	0,00	0,00
2020	-- SERVIZI FINANZIARI -- SERVIZI FINANZIARI	0,00	0,00	0,00
70260	TRATTENUTE PENSIONATI INPS	0,00	0,00	0,00
2020	-- SERVIZI FINANZIARI -- SERVIZI FINANZIARI	0,00	0,00	0,00
70280	VERSAMENTO RITENUTE PER RICONGIUNZIONE PERIODI ASSIC. CPDEL	20.000,00	20.000,00	20.000,00
2020	-- SERVIZI FINANZIARI -- SERVIZI FINANZIARI	3.000,00	0,00	0,00
70300	VERSAMENTO RITENUTE IRPEFPERSONALE DIPENDENTE	2.500.000,00	2.500.000,00	2.500.000,00
2020	-- SERVIZI FINANZIARI -- SERVIZI FINANZIARI	1.600.000,00	0,00	0,00
70310	IVA - ART.1 COMMA 629 LETT.B L. 190/2014- SPLIT PAYMENT	0,00	0,00	0,00
2020	-- SERVIZI FINANZIARI -- SERVIZI FINANZIARI	0,00	0,00	0,00
70311	VERSAMENTO RITENUTE PER SCISSIONE CONTABILE IVA (SPLIT PAYMENT)	5.100.000,00	5.100.000,00	5.100.000,00
2020	-- SERVIZI FINANZIARI -- SERVIZI FINANZIARI	3.626.399,42	0,00	0,00
70312	VERSAMENTO RITENUTE INDENNITA' ESPROPRIO	100.000,00	100.000,00	100.000,00
2020	-- SERVIZI FINANZIARI -- SERVIZI FINANZIARI	0,00	0,00	0,00
70315	RITENUTA IRPEF PER LAVORATORI AUTONOMI	600.000,00	600.000,00	600.000,00
2020	-- SERVIZI FINANZIARI -- SERVIZI FINANZIARI	600.000,00	0,00	0,00



STATO AVANZAMENTO CAPITOLI PLURIENNALI

Comune di Molfetta

PARTE II - SPESA

Resp. Servizio : 2 - SERVIZI FINANZIARI

CAPITOLO		2020	2021	2022
Codice Anno	Denominazione Progetto - R. Servizio - R. Spesa Annotazioni	Stanziamenti Impegni	Stanziamenti Impegni	Stanziamenti Impegni
1	2	3	4	5
70320	SPESA ANTICIPATE PER CONTO DEL PERSONALE DIPENDENTE	500.000,00	500.000,00	500.000,00
2020	-- SERVIZI FINANZIARI -- SERVIZI FINANZIARI	107.685,09	0,00	0,00
70340	CONTRIBUTI PER RISCATTO SERVIZI C/O INADEL CPDEL	20.000,00	20.000,00	20.000,00
2020	-- SERVIZI FINANZIARI -- SERVIZI FINANZIARI	0,00	0,00	0,00
70461	SPESA NON ANDATE A BUON FINE	200.000,00	200.000,00	200.000,00
2020	-- SERVIZI FINANZIARI -- SERVIZI FINANZIARI	200.000,00	0,00	0,00
70620	RITENUTE ACCONTO IRPEG	0,00	0,00	0,00
2020	-- SERVIZI FINANZIARI -- SERVIZI FINANZIARI	0,00	0,00	0,00
70701	UTILIZZO INCASSI VINCOLATI (ART.195 DEL TUEL)	35.000.000,00	35.000.000,00	35.000.000,00
2020	-- SERVIZI FINANZIARI -- SERVIZI FINANZIARI	35.000.000,00	0,00	0,00
70702	UTILIZZO INCASSI LIBERI AL REINTEGRO INCASSI VINCOLATI (ART.195 TUEL)	35.000.000,00	35.000.000,00	35.000.000,00
2020	-- SERVIZI FINANZIARI -- SERVIZI FINANZIARI	35.000.000,00	0,00	0,00
Totale Macroaggregato 99.01.7.0701		80.375.000,00	80.375.000,00	80.375.000,00
		77.062.384,51	0,00	0,00
Macroaggregato 99.01.7.0702 Uscite per conto terzi				
70080	RESTITUZIONE DI DEPOSITI CAUZIONALI	50.000,00	50.000,00	50.000,00
2020	-- SERVIZI FINANZIARI -- SERVIZI FINANZIARI	1.050,00	0,00	0,00
70400	SPESA ANTICIPATE PER CONTO DIPRIVATI	100.000,00	100.000,00	100.000,00
2020	-- SERVIZI FINANZIARI -- SERVIZI FINANZIARI	2.772,93	0,00	0,00



STATO AVANZAMENTO CAPITOLI PLURIENNALI

Comune di Molfetta

PARTE II - SPESA

Resp. Servizio : 2 - SERVIZI FINANZIARI

CAPITOLO		2020	2021	2022
Codice Anno	Denominazione Progetto - R. Servizio - R. Spesa Annotazioni	Stanziamanti Impegni	Stanziamanti Impegni	Stanziamanti Impegni
1	2	3	4	5
70420	SPESA ANTICIPATE PER CONTODELLA REGIONE	700.000,00	700.000,00	700.000,00
2020	-- SERVIZI FINANZIARI -- SERVIZI FINANZIARI	35.723,46	0,00	0,00
70421	SPESA ANTICIPATE PER CONTOPROVINCIA	500.000,00	500.000,00	500.000,00
2020	-- SERVIZI FINANZIARI -- SERVIZI FINANZIARI	26.835,63	0,00	0,00
70440	SPESA ANTICIPATE PER CONTO DELLO STATO	300.000,00	300.000,00	300.000,00
2020	-- SERVIZI FINANZIARI -- SERVIZI FINANZIARI	120.000,00	0,00	0,00
70520	I.V.A. IN COMPENSAZIONE SUI SERVIZI COMUNALI	250.000,00	250.000,00	250.000,00
2020	-- SERVIZI FINANZIARI -- SERVIZI FINANZIARI	148.889,30	0,00	0,00
70660	ANTICIPAZIONE FONDI PER IL SERVIZIO ECONOMATO	100.000,00	100.000,00	100.000,00
2020	-- SERVIZI FINANZIARI -- SERVIZI FINANZIARI	50.000,00	0,00	0,00
Totale Macroaggregato 99.01.7.0702		2.000.000,00	2.000.000,00	2.000.000,00
		385.271,32	0,00	0,00
Totale Titolo 99.01.7.0702		82.375.000,00	82.375.000,00	82.375.000,00
		77.447.655,83	0,00	0,00
Totale Programma 99.01.7.0702		82.375.000,00	82.375.000,00	82.375.000,00
		77.447.655,83	0,00	0,00
Totale Missione 99		82.375.000,00	82.375.000,00	82.375.000,00
		77.447.655,83	0,00	0,00
Totale	Resp. Servizio	93.005.324,23	93.559.425,80	93.091.841,06
		79.367.517,04	1.302,72	0,00



STATO AVANZAMENTO CAPITOLI PLURIENNALI

Comune di Molfetta

PARTE II - SPESA

Resp. Servizio : 2 - SERVIZI FINANZIARI				
CAPITOLO		2020	2021	2022
Codice Anno	Denominazione Progetto - R. Servizio - R. Spesa Annotazioni	Stanziameti Impegni	Stanziameti Impegni	Stanziameti Impegni
1	2	3	4	5
Totale		93.005.324,23 79.367.517,04	93.559.425,80 1.302,72	93.091.841,06 0,00



STATO AVANZAMENTO CAPITOLI PLURIENNALI

Comune di Molfetta

PARTE II - SPESA

Resp. Servizio : 2 - SERVIZI FINANZIARI

CAPITOLO		2020	2021	2022
Codice Anno	Denominazione Progetto - R. Servizio - R. Spesa Annotazioni	Stanziamanti Impegni	Stanziamanti Impegni	Stanziamanti Impegni
1	2	3	4	5

Riepilogo dei Titoli - Spese

1	Spese correnti	6.101.790,21 776.535,19	5.785.374,67 1.302,72	5.318.215,05 0,00
2	Spese in conto capitale	5.000,00 0,00	5.000,00 0,00	5.000,00 0,00
4	Rimborso di prestiti	4.523.534,02 1.143.326,02	5.394.051,13 0,00	5.393.626,01 0,00
7	Spese per conto terzi e partite di giro	82.375.000,00 77.447.655,83	82.375.000,00 0,00	82.375.000,00 0,00
Totale Titoli		93.005.324,23 79.367.517,04	93.559.425,80 1.302,72	93.091.841,06 0,00
Disavanzo di Amministrazione		284.241,96		
Fondo Pluriennale Vincolato Spese Correnti		0,00	0,00	0,00
Fondo Pluriennale Vincolato Spese Conto Capitale		0,00	0,00	0,00
Totale Generale delle Spese		93.289.566,19 79.367.517,04	93.559.425,80 1.302,72	93.091.841,06 0,00



STATO AVANZAMENTO CAPITOLI PLURIENNALI

Comune di Molfetta

PARTE II - SPESA

Resp. Servizio : 10 - SERVIZI FINANZIARI (FISCALITA')

CAPITOLO			2020	2021	2022
Codice Anno	Denominazione Progetto - R. Servizio - R. Spesa	Annotazioni	Stanziamenti Impegni	Stanziamenti Impegni	Stanziamenti Impegni
1	2		3	4	5
	Missione	1 Servizi istituzionali, generali e di gestione			
	Programma	1.01 Organi istituzionali			
	Titolo	1.01.1 Spese correnti			
	Macroaggregato	1.01.1.0103 Acquisto di beni e servizi			
12313	SPESE PER INCARICHI PROFESSIONALI, CONSULENZE, ECC., UFFICIO TRIBUTI		1.500,00	1.500,00	1.500,00
2020	ATTIVITA' ORDINARIA -- SERVIZI FINANZIARI (FISCALITA') -- SERVIZI FINANZIARI (FISCALITA')		0,00	0,00	0,00
Totale Macroaggregato 1.01.1.0103			1.500,00 0,00	1.500,00 0,00	1.500,00 0,00
Totale Titolo 1.01.1.0103			1.500,00 0,00	1.500,00 0,00	1.500,00 0,00
Totale Programma 1.01.1.0103			1.500,00 0,00	1.500,00 0,00	1.500,00 0,00
	Programma	1.04 Gestione delle entrate tributarie e servizi fiscali			
	Titolo	1.04.1 Spese correnti			
	Macroaggregato	1.04.1.0101 Redditi da lavoro dipendente			
12172	INCENTIVI PER RECUPERO EVASIONE I.C.I. (art.3, co.57, L.662/96 e art.59, co.1, lett. P), del D.Lgs.446/97)		30.000,00	30.000,00	30.000,00
2020	ATTIVITA' ORDINARIA -- SERVIZI FINANZIARI (FISCALITA') -- SERVIZI FINANZIARI (FISCALITA')		0,00	0,00	0,00
12175	INCENTIVO PERSONSALE DIPENDENTE GIUDIZI TRIBUTARI		3.400,00	3.400,00	3.400,00
2020	-- SERVIZI FINANZIARI (FISCALITA') -- SERVIZI FINANZIARI (FISCALITA')		0,00	0,00	0,00
Totale Macroaggregato 1.04.1.0101			33.400,00 0,00	33.400,00 0,00	33.400,00 0,00
Macroaggregato	1.04.1.0102	Imposte e tasse a carico dell'ente			



STATO AVANZAMENTO CAPITOLI PLURIENNALI

Comune di Molfetta

PARTE II - SPESA

Resp. Servizio : 10 - SERVIZI FINANZIARI (FISCALITA')					
CAPITOLO			2020	2021	2022
Codice Anno	Denominazione Progetto - R. Servizio - R. Spesa	Annotazioni	Stanziamenti Impegni	Stanziamenti Impegni	Stanziamenti Impegni
1	2		3	4	5
13506	I.r.a.p. su incentivi I.C.I.		2.600,00	2.600,00	2.600,00
2020	ATTIVITA' ORDINARIA -- SERVIZI FINANZIARI (FISCALITA') -- SERVIZI FINANZIARI (FISCALITA')		0,00	0,00	0,00
Totale Macroaggregato 1.04.1.0102			2.600,00	2.600,00	2.600,00
			0,00	0,00	0,00
Macroaggregato 1.04.1.0103 Acquisto di beni e servizi					
10362	SPESE PER L'ATTIVITA' FORMATIVA DEL PERSONALE TRIBUTI		750,00	750,00	750,00
2020	ATTIVITA' ORDINARIA -- SERVIZI FINANZIARI (FISCALITA') -- SERVIZI FINANZIARI (FISCALITA')		300,00	0,00	0,00
11240	ACQUISTO BENI DI CONSUMO SETT. TRIBUTI		5.500,00	5.500,00	5.500,00
2020	ATTIVITA' ORDINARIA -- SERVIZI FINANZIARI (FISCALITA') -- SERVIZI FINANZIARI (FISCALITA')		5.400,00	0,00	0,00
12280	ACQUISTI PER L'ATTIVITA' FORMATIVA SETTORE TRIBUTI		1.500,00	1.500,00	1.500,00
2020	ATTIVITA' ORDINARIA -- SERVIZI FINANZIARI (FISCALITA') -- SERVIZI FINANZIARI (FISCALITA')		1.100,00	0,00	0,00
12310	SPESE PER LA RISCOSSIONE DEI TRIBUTI COMUNALI		260.575,00	260.575,00	260.575,00
2020	ATTIVITA' ORDINARIA -- SERVIZI FINANZIARI (FISCALITA') -- SERVIZI FINANZIARI (FISCALITA')		205.950,23	0,00	0,00
12420	SPESE ABBONAMENTI BANCHE DATI		1.500,00	1.500,00	1.500,00
2020	ATTIVITA' ORDINARIA -- SERVIZI FINANZIARI (FISCALITA') -- SERVIZI FINANZIARI (FISCALITA')		0,00	0,00	0,00
12490	SPESE PER ACCERTAMENTI SANITARI AL PERSONALE		1.000,00	1.000,00	1.000,00
2020	ATTIVITA' ORDINARIA -- SERVIZI FINANZIARI (FISCALITA') -- SERVIZI FINANZIARI (FISCALITA')		0,00	0,00	0,00
12501	CANONI LEASING		5.500,00	5.500,00	5.500,00
2020	ATTIVITA' ORDINARIA -- SERVIZI FINANZIARI (FISCALITA') -- SERVIZI FINANZIARI (FISCALITA')		3.954,16	3.954,16	1.254,16



STATO AVANZAMENTO CAPITOLI PLURIENNALI

Comune di Molfetta

PARTE II - SPESA

Resp. Servizio : 10 - SERVIZI FINANZIARI (FISCALITA')					
CAPITOLO			2020	2021	2022
Codice Anno	Denominazione Progetto - R. Servizio - R. Spesa	Annotazioni	Stanziamenti Impegni	Stanziamenti Impegni	Stanziamenti Impegni
1	2		3	4	5
12571	QUOTE ASSOCIATIVE (ANUTEL)		1.500,00	1.500,00	1.500,00
2020	ATTIVITA' ORDINARIA -- SERVIZI FINANZIARI (FISCALITA') -- SERVIZI FINANZIARI (FISCALITA')		1.500,00	0,00	0,00
Totale Macroaggregato 1.04.1.0103			277.825,00	277.825,00	277.825,00
			218.204,39	3.954,16	1.254,16
Macroaggregato	1.04.1.0109	Rimborsi e poste correttive delle entrate			
12751	SGRAVI E RIMBORSI		15.500,00	15.500,00	15.500,00
2020	ATTIVITA' ORDINARIA -- SERVIZI FINANZIARI (FISCALITA') -- SERVIZI FINANZIARI (FISCALITA')		8.522,32	0,00	0,00
Totale Macroaggregato 1.04.1.0109			15.500,00	15.500,00	15.500,00
			8.522,32	0,00	0,00
Totale Titolo 1.04.1.0109			329.325,00	329.325,00	329.325,00
			226.726,71	3.954,16	1.254,16
Totale Programma 1.04.1.0109			329.325,00	329.325,00	329.325,00
			226.726,71	3.954,16	1.254,16
Programma	1.05	Gestione dei beni demaniali e patrimoniali			
Titolo	1.05.1	Spese correnti			
Macroaggregato	1.05.1.0103	Acquisto di beni e servizi			
12325	MANUTENZIONE ORDINARIA SETT. TRIBUTI		1.500,00	2.500,00	2.500,00
2020	ATTIVITA' ORDINARIA -- SERVIZI FINANZIARI (FISCALITA') -- SERVIZI FINANZIARI (FISCALITA')		1.000,00	0,00	0,00
Totale Macroaggregato 1.05.1.0103			1.500,00	2.500,00	2.500,00
			1.000,00	0,00	0,00
Totale Titolo 1.05.1.0103			1.500,00	2.500,00	2.500,00
			1.000,00	0,00	0,00



STATO AVANZAMENTO CAPITOLI PLURIENNALI

Comune di Molfetta

PARTE II - SPESA

Resp. Servizio : 10 - SERVIZI FINANZIARI (FISCALITA')					
CAPITOLO			2020	2021	2022
Codice Anno	Denominazione Progetto - R. Servizio - R. Spesa	Annotazioni	Stanziamenti Impegni	Stanziamenti Impegni	Stanziamenti Impegni
1	2		3	4	5
Totale Programma	1.05.1.0103		1.500,00 1.000,00	2.500,00 0,00	2.500,00 0,00
Totale Missione	1		332.325,00 227.726,71	333.325,00 3.954,16	333.325,00 1.254,16
Missione	9	Sviluppo sostenibile e tutela del territorio e dell'ambiente			
Programma	9.03	Rifiuti			
Titolo	9.03.1	Spese correnti			
Macroaggregato	9.03.1.0104	Trasferimenti correnti			
52276	AGEVOLAZIONI TARI		700.000,00	0,00	0,00
2020	-- SERVIZI FINANZIARI (FISCALITA') --	SERVIZI FINANZIARI (FISCALITA')	700.000,00	0,00	0,00
Totale Macroaggregato	9.03.1.0104		700.000,00 700.000,00	0,00 0,00	0,00 0,00
Totale Titolo	9.03.1.0104		700.000,00 700.000,00	0,00 0,00	0,00 0,00
Totale Programma	9.03.1.0104		700.000,00 700.000,00	0,00 0,00	0,00 0,00
Totale Missione	9		700.000,00 700.000,00	0,00 0,00	0,00 0,00
Totale	Resp. Servizio		1.032.325,00 927.726,71	333.325,00 3.954,16	333.325,00 1.254,16



STATO AVANZAMENTO CAPITOLI PLURIENNALI

Comune di Molfetta

PARTE II - SPESA

Resp. Servizio : 10 - SERVIZI FINANZIARI (FISCALITA')				
CAPITOLO		2020	2021	2022
Codice Anno	Denominazione Progetto - R. Servizio - R. Spesa Annotazioni	Stanziamanti Impegni	Stanziamanti Impegni	Stanziamanti Impegni
1	2	3	4	5
Totale		1.032.325,00 927.726,71	333.325,00 3.954,16	333.325,00 1.254,16



STATO AVANZAMENTO CAPITOLI PLURIENNALI

Comune di Molfetta

PARTE II - SPESA

Resp. Servizio : 10 - SERVIZI FINANZIARI (FISCALITA')

CAPITOLO		2020	2021	2022
Codice Anno	Denominazione Progetto - R. Servizio - R. Spesa Annotazioni	Stanziamanti Impegni	Stanziamanti Impegni	Stanziamanti Impegni
1	2	3	4	5

Riepilogo dei Titoli - Spese

1	Spese correnti	1.032.325,00 927.726,71	333.325,00 3.954,16	333.325,00 1.254,16
	Totale Titoli	1.032.325,00 927.726,71	333.325,00 3.954,16	333.325,00 1.254,16
	Disavanzo di Amministrazione	284.241,96		
	Fondo Pluriennale Vincolato Spese Correnti	0,00	0,00	0,00
	Fondo Pluriennale Vincolato Spese Conto Capitale	0,00	0,00	0,00
	Totale Generale delle Spese	1.316.566,96 927.726,71	333.325,00 3.954,16	333.325,00 1.254,16



STATO AVANZAMENTO CAPITOLI PLURIENNALI

Comune di Molfetta

PARTE I - ENTRATA

Resp. Servizio : 3 - SOCIALITA'				
CAPITOLO		2020	2021	2022
Codice Numero	Denominazione Progetto - R. Servizio - R. Entrata Annotazioni	Stanzamenti	Stanzamenti	Stanzamenti
		Accertamenti	Accertamenti	Accertamenti
1	2	3	4	5
	Titolo 2 Trasferimenti correnti			
	Tipologia 2.0101 Trasferimenti correnti da Amministrazioni pubbliche			
	Categoria 2.0101.01 Trasferimenti correnti da Amministrazioni Centrali			
166	TRASFERIM. STATO, REFEZIONE DOCENTI	68.000,00	68.000,00	68.000,00
2020	ATTIVITA' ORDINARIA -- SOCIALITA' -- SOCIALITA'	0,00	0,00	0,00
189	CONTRIBUTO MINISTERO PUBBLICA ISTRUZIONE PER SEZIONE PRIMAVERA	153.110,00	0,00	0,00
2020	ATTIVITA' ORDINARIA -- SOCIALITA' -- SOCIALITA'	46.110,00	0,00	0,00
256	CONTRIBUTO STUDENTI LEGGE 104/2013	0,00	0,00	0,00
2020	-- SOCIALITA' -- SOCIALITA'	0,00	0,00	0,00
299	TRASFERIMENTO PER CENTRI ESTIVI	132.632,79	0,00	0,00
2020	-- SOCIALITA' -- SOCIALITA'	132.632,79	0,00	0,00
337	PIANO OPERATIVO NAZIONALE INCLUSIONE SOCIALE	1.290.203,00	0,00	0,00
2020	-- SOCIALITA' -- SOCIALITA'	399.635,00	0,00	0,00
352	CINQUE PER MILLE IRPEF DESTINATO A SCOPI SOCIALI	5.000,00	5.000,00	5.000,00
2020	-- SOCIALITA' -- SOCIALITA'	446,11	0,00	0,00
549	FONDO MINISTERO INTERNO (SPRAR)	3.878.925,89	1.712.081,09	1.712.081,09
2020	-- SOCIALITA' -- SOCIALITA'	1.155.548,83	0,00	0,00
554	PROGETTO SPRAR (ANNUALITA' 2020)	2.399.078,65	0,00	0,00
2020	-- SOCIALITA' -- SOCIALITA'	0,00	0,00	0,00



STATO AVANZAMENTO CAPITOLI PLURIENNALI

Comune di Molfetta

PARTE I - ENTRATA

Resp. Servizio : 3 - SOCIALITA'

CAPITOLO		2020	2021	2022
Codice Numero	Denominazione Progetto - R. Servizio - R. Entrata Annotazioni	Stanzamenti	Stanzamenti	Stanzamenti
		Accertamenti	Accertamenti	Accertamenti
1	2	3	4	5
597	CONTRIB.LIBRI DI TESTO ALUNNI SCUOLA DELL'OBBLIGO	261.215,00	130.000,00	130.000,00
2020	ATTIVITA' ORDINARIA -- SOCIALITA' -- SOCIALITA'	11.968,16	0,00	0,00
Totale Categoria 2.0101.01		8.188.165,33	1.915.081,09	1.915.081,09
		1.746.340,89	0,00	0,00
Categoria 2.0101.02 Trasferimenti correnti da Amministrazioni Locali				
180	TRASFERIMENTO REGIONALE SCUOLE MATERNE NON STATALI REFEZIONE SCOLASTICA	37.932,00	26.000,00	26.000,00
2020	ATTIVITA' ORDINARIA -- SOCIALITA' -- SOCIALITA'	11.556,46	0,00	0,00
181	CONTRIB.REG.LE SERVIZIO TRASPORTO ALUNNI IN FAVORE DEL COMUNE	33.942,00	19.000,00	19.000,00
2020	ATTIVITA' ORDINARIA -- SOCIALITA' -- SOCIALITA'	0,00	0,00	0,00
182	TRASF.REG.DIRITTO ALLO STUDIO	31.244,00	22.000,00	22.000,00
2020	ATTIVITA' ORDINARIA -- SOCIALITA' -- SOCIALITA'	0,00	0,00	0,00
200	TRASFERIM.REG.LE RETTE MATERNE NON STATALI	93.829,13	12.000,00	12.000,00
2020	ATTIVITA' ORDINARIA -- SOCIALITA' -- SOCIALITA'	30.154,13	0,00	0,00
210	CONTRIBUTO SFRAATTO PER FINITA LOCAZIONE	4.000,00	4.000,00	4.000,00
2020	-- SOCIALITA' -- SOCIALITA'	0,00	0,00	0,00
211	CONTRIB. ABBATTIMENTO BARRIEREARCHITETTONICHE LEGGE 13/1989	5.699,57	0,00	0,00
2020	ATTIVITA' ORDINARIA -- SOCIALITA' -- SOCIALITA'	0,00	0,00	0,00
219	CONTRIBUTO REGIONALE CAV E CASE RIFUGIO	20.000,00	0,00	0,00
2020	-- SOCIALITA' -- SOCIALITA'	0,00	0,00	0,00



STATO AVANZAMENTO CAPITOLI PLURIENNALI

Comune di Molfetta

PARTE I - ENTRATA

Resp. Servizio : 3 - SOCIALITA'				
CAPITOLO		2020	2021	2022
Codice Numero	Denominazione Progetto - R. Servizio - R. Entrata Annotazioni	Stanzamenti	Stanzamenti	Stanzamenti
		Accertamenti	Accertamenti	Accertamenti
1	2	3	4	5
222	TRASPORTO SCOLASTICO ALUNNI DISABILI FREQUENTANTI LA SCUOLA SUPERIORE	5.500,00	5.500,00	5.500,00
2020	ATTIVITA' ORDINARIA -- SOCIALITA' -- SOCIALITA'	0,00	0,00	0,00
224	CONTRIBUTO REGIONALE SERVIZIO MENSA IN FAVORE DEL COMUNE	232.910,00	140.000,00	140.000,00
2020	ATTIVITA' ORDINARIA -- SOCIALITA' -- SOCIALITA'	76.309,29	0,00	0,00
274	PRO.VI -QUALIFY-CARE PUGLIA	45.000,00	45.000,00	45.000,00
2020	-- SOCIALITA' -- SOCIALITA'	44.509,04	0,00	0,00
276	FONDI PREMIALITA' PROGETTO SPRAR	0,00	0,00	0,00
2020	-- SOCIALITA' -- SOCIALITA'	0,00	0,00	0,00
278	FONDO POVERTA' PIANO DI ZONA	509.427,00	0,00	0,00
2020	-- SOCIALITA' -- SOCIALITA'	509.427,00	0,00	0,00
281	BUONI SERVIZIO INFANZIA E ADOLESCENZA	3.288.141,42	0,00	0,00
2020	ATTIVITA' ORDINARIA -- SOCIALITA' -- SOCIALITA'	2.692.348,60	0,00	0,00
283	TERZO BANDO BUONI SERVIZIO ANZIANI E DISABILI	0,00	0,00	0,00
2020	ATTIVITA' ORDINARIA -- SOCIALITA' -- SOCIALITA'	0,00	0,00	0,00
289	FONDO GLOBALE SOCIO ASSISTENZIALE	254.800,00	0,00	0,00
2020	ATTIVITA' ORDINARIA -- SOCIALITA' -- SOCIALITA'	258.221,72	0,00	0,00
293	TRASFERIMENTO DA COMUNE DI GIOVINAZZO PER MONITORAGGIO SOGGETTI FARGILI	10.399,00	10.399,00	10.399,00
2020	-- SOCIALITA' -- SOCIALITA'	0,00	0,00	0,00



STATO AVANZAMENTO CAPITOLI PLURIENNALI

Comune di Molfetta

PARTE I - ENTRATA

Resp. Servizio : 3 - SOCIALITA'				
CAPITOLO		2020	2021	2022
Codice Numero	Denominazione Progetto - R. Servizio - R. Entrata Annotazioni	Stanzamenti	Stanzamenti	Stanzamenti
		Accertamenti	Accertamenti	Accertamenti
1	2	3	4	5
294	TRASFERIMENTI COMUNE DI GIOVINAZZO PER CO-FINANZIAMENTO PDZ	119.902,47	50.000,00	50.000,00
2020	-- SOCIALITA' -- SOCIALITA'	64.554,54	0,00	0,00
295	BUONI SERVIZIO ANZIANI E DISABILI IV ANNUALITA'	300.472,66	0,00	0,00
2020	-- SOCIALITA' -- SOCIALITA'	300.472,66	0,00	0,00
306	FINANZIAMENTO PORTA FUTURO METROPOLITANA	42.818,83	0,00	0,00
2020	-- SOCIALITA' -- SOCIALITA'	0,00	0,00	0,00
313	BUONI SERVIZIO ANZIANI DISABILI V ANNUALITA'	405.364,00	0,00	0,00
2020	-- SOCIALITA' -- SOCIALITA'	0,00	0,00	0,00
338	TRASFERIMENTO DAL COMUNE DI GIOVINAZZO PER ASSISTENZA SPECIALISTICA	137.691,84	0,00	0,00
2020	-- SOCIALITA' -- SOCIALITA'	0,00	0,00	0,00
348	RED REDDITO DIGNITA' TRASFERIMENTO REGIONALE	14.188,52	0,00	0,00
2020	-- SOCIALITA' -- SOCIALITA'	0,00	0,00	0,00
349	PROROGA IV ANNUALITA' FNPS	0,00	0,00	0,00
2020	-- SOCIALITA' -- SOCIALITA'	0,00	0,00	0,00
351	PROROGA IV ANNUALITA' FNA	0,00	0,00	0,00
2020	-- SOCIALITA' -- SOCIALITA'	0,00	0,00	0,00
354	TRASFERIMENTO DAL COMUNE DI GIOVINAZZO PER ASSISTENZA SPECIALISTICA	0,00	0,00	0,00
2020	-- SOCIALITA' -- SOCIALITA'	0,00	0,00	0,00



STATO AVANZAMENTO CAPITOLI PLURIENNALI

Comune di Molfetta

PARTE I - ENTRATA

Resp. Servizio : 3 - SOCIALITA'				
CAPITOLO		2020	2021	2022
Codice Numero	Denominazione Progetto - R. Servizio - R. Entrata Annotazioni	Stanzamenti	Stanzamenti	Stanzamenti
		Accertamenti	Accertamenti	Accertamenti
1	2	3	4	5
355	FNPS II ANNUALITA' DEL PDZ IV CICLO DI PROGRAMMAZIONE 201/2020	283.322,78	0,00	0,00
2020	-- SOCIALITA' -- SOCIALITA'	283.322,78	0,00	0,00
356	FNA II ANNUALITA' DEL PDZ IV CICLO DI PROGRAMMAZIONE 2018/2020	252.000,00	0,00	0,00
2020	-- SOCIALITA' -- SOCIALITA'	252.000,00	0,00	0,00
357	PROGETTO NON SI BUTTA VIA NULLA	50.000,00	0,00	0,00
2020	-- SOCIALITA' -- SOCIALITA'	0,00	0,00	0,00
364	TRASFERIMENTO REGIONALE PER PRESTAZIONI INDIVIDUALI DOMICILIARI (ART.48 DL18/2020)	204.011,77	0,00	0,00
2020	-- SOCIALITA' -- SOCIALITA'	0,00	0,00	0,00
365	FNPS III ANNUALITA' DEL PIANO SOCIALE DI ZONA CICLO DI PROGRAMMAZIONE 2018/2020	527.940,71	0,00	0,00
2020	-- SOCIALITA' -- SOCIALITA'	0,00	0,00	0,00
366	FNA III ANNULAITA' PIANO SOCIALE DI ZONA CICLO DI PROGRAMMAZIONE 2018/2020	214.327,40	0,00	0,00
2020	-- SOCIALITA' -- SOCIALITA'	214.327,40	0,00	0,00
367	FGSA III ANNUALITA' PIANO SOCIALE DI ZONA CICLO DI PROGRAMMAZIONE 201/2020	258.221,72	0,00	0,00
2020	-- SOCIALITA' -- SOCIALITA'	0,00	0,00	0,00
368	TRASFERIMENTO REGIONALE PROGRAMMA ANTIVIOLENZA	20.000,00	0,00	0,00
2020	-- SOCIALITA' -- SOCIALITA'	20.000,00	0,00	0,00
548	ALTRI SERVIZI PER LE FRAGILITA'	17.264,56	0,00	0,00
2020	-- SOCIALITA' -- SOCIALITA'	0,00	0,00	0,00



STATO AVANZAMENTO CAPITOLI PLURIENNALI

Comune di Molfetta

PARTE I - ENTRATA

Resp. Servizio : 3 - SOCIALITA'				
CAPITOLO		2020	2021	2022
Codice Numero	Denominazione Progetto - R. Servizio - R. Entrata Annotazioni	Stanziamanti	Stanziamanti	Stanziamanti
		Accertamenti	Accertamenti	Accertamenti
1	2	3	4	5
555	VIOLENZA SU MINORI (L.R. 29/2014)	50.000,00	0,00	0,00
2020	-- SOCIALITA' -- SOCIALITA'	0,00	0,00	0,00
556	PRO.VI DOPO DI NOI	157.800,00	0,00	0,00
2020	-- SOCIALITA' -- SOCIALITA'	44.509,04	0,00	0,00
Totale Categoria 2.0101.02		7.628.151,38	333.899,00	333.899,00
		4.801.712,66	0,00	0,00
Totale Tipologia 2.0101		15.816.316,71	2.248.980,09	2.248.980,09
		6.548.053,55	0,00	0,00
Totale Titolo 2		15.816.316,71	2.248.980,09	2.248.980,09
		6.548.053,55	0,00	0,00
Titolo 3	Entrate extratributarie			
Tipologia 3.0100	Vendita di beni e servizi e proventi derivanti dalla gestione dei beni			
Categoria 3.0100.02	Entrate dalla vendita e dall'erogazione di servizi			
510	PROVENTI SERVIZIO REFEZIONESCOLASTICA	300.000,00	450.000,00	450.000,00
2020	ATTIVITA' ORDINARIA -- SOCIALITA' -- SOCIALITA'	298.787,97	0,00	0,00
511	PROVENTI SERVIZIO TRASPORTOALUNNI	4.000,00	8.000,00	8.000,00
2020	ATTIVITA' ORDINARIA -- SOCIALITA' -- SOCIALITA'	4.478,75	0,00	0,00
530	PROVENTI ASILO NIDO	22.000,00	70.000,00	70.000,00
2020	ATTIVITA' ORDINARIA -- SOCIALITA' -- SOCIALITA'	25.491,43	0,00	0,00
540	PROVENTI MENSA ANZIANI	6.000,00	6.000,00	6.000,00
2020	ATTIVITA' ORDINARIA -- SOCIALITA' -- SOCIALITA'	2.785,50	0,00	0,00



STATO AVANZAMENTO CAPITOLI PLURIENNALI

Comune di Molfetta

PARTE I - ENTRATA

Resp. Servizio : 3 - SOCIALITA'

CAPITOLO		2020	2021	2022
Codice Numero	Denominazione Progetto - R. Servizio - R. Entrata Annotazioni	Stanziamanti Accertamenti	Stanziamanti Accertamenti	Stanziamanti Accertamenti
1	2	3	4	5
542	PROVENTI SERVIZIO ASSISTENZA DOMICILIARE ANZIANI	12.000,00	12.000,00	12.000,00
2020	ATTIVITA' ORDINARIA -- SOCIALITA' -- SOCIALITA'	14.643,50	0,00	0,00
545	PROVENTI SERVIZIO A.D.I.	12.500,00	12.500,00	12.500,00
2020	-- SOCIALITA' -- SOCIALITA'	12.500,00	0,00	0,00
552	PROVENTI SERVIZIO ASSISTENZA DOMICILIARE DISABILI	15.000,00	0,00	0,00
2020	-- SOCIALITA' -- SOCIALITA'	12.066,75	0,00	0,00
553	PROVENTI SERVIZIO TRASPORTO DISABILI AI FINI RIABILITATIVI (L.R 4/2010)	130.000,00	0,00	0,00
2020	-- SOCIALITA' -- SOCIALITA'	0,00	0,00	0,00
Totale Categoria 3.0100.02		501.500,00	558.500,00	558.500,00
		370.753,90	0,00	0,00
Categoria	3.0100.03 Proventi derivanti dalla gestione dei beni			
463	CANONE DI CONCESSIONE CENTRO DISABILI	19.200,00	19.200,00	19.200,00
2020	-- SOCIALITA' -- SOCIALITA'	19.200,00	0,00	0,00
575	PROVENTI DELLA GESTIONE DEL MUSEO CIVICO DEL PULO	0,00	0,00	0,00
2020	ATTIVITA' ORDINARIA -- SOCIALITA' -- SOCIALITA'	0,00	0,00	0,00
Totale Categoria 3.0100.03		19.200,00	19.200,00	19.200,00
		19.200,00	0,00	0,00
Totale Tipologia 3.0100		520.700,00	577.700,00	577.700,00
		389.953,90	0,00	0,00
Tipologia	3.0500 Rimborsi e altre entrate correnti			
Categoria	3.0500.99 Altre entrate correnti n.a.c.			



STATO AVANZAMENTO CAPITOLI PLURIENNALI

Comune di Molfetta

PARTE I - ENTRATA

Resp. Servizio : 3 - SOCIALITA'				
CAPITOLO		2020	2021	2022
Codice Numero	Denominazione Progetto - R. Servizio - R. Entrata Annotazioni	Stanziamanti	Stanziamanti	Stanziamanti
		Accertamenti	Accertamenti	Accertamenti
1	2	3	4	5
544	PROVENTI SERVIZIO C.D.I.	500,00	500,00	500,00
2020	-- SOCIALITA' -- SOCIALITA'	0,00	0,00	0,00
Totale Categoria 3.0500.99		500,00	500,00	500,00
		0,00	0,00	0,00
Totale Tipologia 3.0500		500,00	500,00	500,00
		0,00	0,00	0,00
Totale Titolo 3		521.200,00	578.200,00	578.200,00
		389.953,90	0,00	0,00
Totale Resp. Servizio		16.337.516,71	2.827.180,09	2.827.180,09
		6.938.007,45	0,00	0,00
Totale		16.337.516,71	2.827.180,09	2.827.180,09
		6.938.007,45	0,00	0,00



STATO AVANZAMENTO CAPITOLI PLURIENNALI

Comune di Molfetta

PARTE I - ENTRATA

Resp. Servizio : 3 - SOCIALITA'				
CAPITOLO		2020	2021	2022
Codice Numero	Denominazione Progetto - R. Servizio - R. Entrata Annotazioni	Stanzamenti	Stanzamenti	Stanzamenti
		Accertamenti	Accertamenti	Accertamenti
1	2	3	4	5

Avanzo di Amministrazione **22.880.514,67**

di cui:

A.A. VINCOLATO DA L E PRIN CONT PARTE CORRENTE	82.875,00
A.A. DESTINATO AGLI INVESTIMENTI	41.227,37
A.A. DA TRASFERIMENTI PARTE CAPITALE	21.038.538,88
A.A. VINCOLI ATTRIBUITI DALL' ENTE	807.481,88
A.A ACCANTONATO FCDE	474.963,75
AA. TRASFERIMENTI PARTE CORRENTE	352.497,73
A.A LEGGI E PRINC CONT PARTE CAPITALE	0,00
AA.ACCANTONATO PER PERDITE SOC.PARTECIPATE	0,00
MAGGIORE RECUPERO DISAVANZO ART.111 C.4 BIS DECRETO 18/2020	82.930,06

Riepilogo dei Titoli - Entrate

2	Trasferimenti correnti	15.816.316,71	2.248.980,09	2.248.980,09
		<i>6.548.053,55</i>	<i>0,00</i>	<i>0,00</i>
3	Entrate extratributarie	521.200,00	578.200,00	578.200,00
		<i>389.953,90</i>	<i>0,00</i>	<i>0,00</i>



STATO AVANZAMENTO CAPITOLI PLURIENNALI

Comune di Molfetta

PARTE I - ENTRATA

Resp. Servizio : 3 - SOCIALITA'

CAPITOLO		2020	2021	2022
Codice Numero	Denominazione	Stanzamenti	Stanzamenti	Stanzamenti
	Progetto - R. Servizio - R. Entrata Annotazioni	Accertamenti	Accertamenti	Accertamenti
1	2	3	4	5
	Totale Titoli	16.337.516,71	2.827.180,09	2.827.180,09
		6.938.007,45	0,00	0,00
	Avanzo di Amministrazione	22.880.514,67		
	Fondo Pluriennale Vincolato per Spese Correnti	7.832.486,77	0,00	0,00
	Fondo Pluriennale Vincolato per Spese in Conto Capitale	59.807.251,49	0,00	0,00
	Totale Generale delle Entrate	106.857.769,64	2.827.180,09	2.827.180,09
		6.938.007,45	0,00	0,00



STATO AVANZAMENTO CAPITOLI PLURIENNALI

Comune di Molfetta

PARTE I - ENTRATA

Resp. Servizio : 15 - SOCIALITA' -servizio beni culturali				
CAPITOLO		2020	2021	2022
Codice Numero	Denominazione Progetto - R. Servizio - R. Entrata Annotazioni	Stanzamenti	Stanzamenti	Stanzamenti
		Accertamenti	Accertamenti	Accertamenti
1	2	3	4	5
	Titolo 2 Trasferimenti correnti			
	Tipologia 2.0101 Trasferimenti correnti da Amministrazioni pubbliche			
	Categoria 2.0101.01 Trasferimenti correnti da Amministrazioni Centrali			
275	CONTRIBUTO ALLE BIBLIOTECHE PER ACQUISTO LIBRI	10.001,90	0,00	0,00
2020	-- SOCIALITA' -servizio beni culturali -- SOCIALITA' -servizio beni culturali	0,00	0,00	0,00
Totale Categoria 2.0101.01		10.001,90	0,00	0,00
		0,00	0,00	0,00
Totale Tipologia 2.0101		10.001,90	0,00	0,00
		0,00	0,00	0,00
Totale Titolo 2		10.001,90	0,00	0,00
		0,00	0,00	0,00
	Titolo 3 Entrate extratributarie			
	Tipologia 3.0100 Vendita di beni e servizi e proventi derivanti dalla gestione dei beni			
	Categoria 3.0100.02 Entrate dalla vendita e dall'erogazione di servizi			
327	PROVENTI MUSEO DEL PULO	2.000,00	2.000,00	2.000,00
2020	-- SOCIALITA' -servizio beni culturali -- SOCIALITA' -servizio beni culturali	2.000,00	0,00	0,00
Totale Categoria 3.0100.02		2.000,00	2.000,00	2.000,00
		2.000,00	0,00	0,00
	Categoria 3.0100.03 Proventi derivanti dalla gestione dei beni			
304	CANONE CONCESSORIO CITTADELLA DEGLI ARTISTI	7.200,00	7.200,00	7.200,00
2020	-- SOCIALITA' -servizio beni culturali -- SOCIALITA' -servizio beni culturali	0,00	0,00	0,00



STATO AVANZAMENTO CAPITOLI PLURIENNALI

Comune di Molfetta

PARTE I - ENTRATA

Resp. Servizio : 15 - SOCIALITA' -servizio beni culturali				
CAPITOLO		2020	2021	2022
Codice Numero	Denominazione Progetto - R. Servizio - R. Entrata Annotazioni	Stanzamenti	Stanzamenti	Stanzamenti
		Accertamenti	Accertamenti	Accertamenti
1	2	3	4	5
Totale Categoria 3.0100.03		7.200,00	7.200,00	7.200,00
		0,00	0,00	0,00
Totale Tipologia 3.0100		9.200,00	9.200,00	9.200,00
		2.000,00	0,00	0,00
Totale Titolo 3		9.200,00	9.200,00	9.200,00
		2.000,00	0,00	0,00
Totale Resp. Servizio		19.201,90	9.200,00	9.200,00
		2.000,00	0,00	0,00
Totale		19.201,90	9.200,00	9.200,00
		2.000,00	0,00	0,00



STATO AVANZAMENTO CAPITOLI PLURIENNALI

Comune di Molfetta

PARTE I - ENTRATA

Resp. Servizio : 15 - SOCIALITA' -servizio beni culturali				
CAPITOLO		2020	2021	2022
Codice Numero	Denominazione Progetto - R. Servizio - R. Entrata Annotazioni	Stanzamenti	Stanzamenti	Stanzamenti
		Accertamenti	Accertamenti	Accertamenti
1	2	3	4	5

Avanzo di Amministrazione **22.880.514,67**

di cui:

A.A. VINCOLATO DA L E PRIN CONT PARTE CORRENTE	82.875,00
A.A. DESTINATO AGLI INVESTIMENTI	41.227,37
A.A. DA TRASFERIMENTI PARTE CAPITALE	21.038.538,88
A.A. VINCOLI ATTRIBUITI DALL' ENTE	807.481,88
A.A ACCANTONATO FCDE	474.963,75
AA. TRASFERIMENTI PARTE CORRENTE	352.497,73
A.A LEGGI E PRINC CONT PARTE CAPITALE	0,00
AA.ACCANTONATO PER PERDITE SOC.PARTECIPATE	0,00
MAGGIORE RECUPERO DISAVANZO ART.111 C.4 BIS DECRETO 18/2020	82.930,06

Riepilogo dei Titoli - Entrate

2	Trasferimenti correnti	10.001,90	0,00	0,00
		<i>0,00</i>	<i>0,00</i>	<i>0,00</i>
3	Entrate extratributarie	9.200,00	9.200,00	9.200,00
		<i>2.000,00</i>	<i>0,00</i>	<i>0,00</i>



STATO AVANZAMENTO CAPITOLI PLURIENNALI

Comune di Molfetta

PARTE I - ENTRATA

Resp. Servizio : 15 - SOCIALITA' -servizio beni culturali

CAPITOLO		2020	2021	2022
Codice Numero	Denominazione	Stanziamanti	Stanziamanti	Stanziamanti
	Progetto - R. Servizio - R. Entrata	Accertamenti	Accertamenti	Accertamenti
1	2	3	4	5
	Totale Titoli	19.201,90	9.200,00	9.200,00
		2.000,00	0,00	0,00
	Avanzo di Amministrazione	22.880.514,67		
	Fondo Pluriennale Vincolato per Spese Correnti	7.832.486,77	0,00	0,00
	Fondo Pluriennale Vincolato per Spese in Conto Capitale	59.807.251,49	0,00	0,00
	Totale Generale delle Entrate	90.539.454,83	9.200,00	9.200,00
		2.000,00	0,00	0,00



STATO AVANZAMENTO CAPITOLI PLURIENNALI

Comune di Molfetta

PARTE II - SPESA

Resp. Servizio : 3 - SOCIALITA'

CAPITOLO		2020	2021	2022
Codice Anno	Denominazione Progetto - R. Servizio - R. Spesa Annotazioni	Stanziamanti Impegni	Stanziamanti Impegni	Stanziamanti Impegni
1	2	3	4	5
	Missione 0			
	Programma 0.00			
	Titolo 0.00.0			
	Macroaggregato 0.00.0.0000			
10950	SPESA DIVERSE COMITATO PARI OPPORTUNITA	3.000,00	3.000,00	3.000,00
2020	ATTIVITA' ORDINARIA -- SOCIALITA' -- SOCIALITA'	0,00	0,00	0,00
Totale Macroaggregato 0.00.0.0000		3.000,00 0,00	3.000,00 0,00	3.000,00 0,00
Totale Titolo 0.00.0.0000		3.000,00 0,00	3.000,00 0,00	3.000,00 0,00
Totale Programma 0.00.0.0000		3.000,00 0,00	3.000,00 0,00	3.000,00 0,00
Totale Missione 0		3.000,00 0,00	3.000,00 0,00	3.000,00 0,00
	Missione 1 Servizi istituzionali, generali e di gestione			
	Programma 1.01 Organi istituzionali			
	Titolo 1.01.1 Spese correnti			
	Macroaggregato 1.01.1.0103 Acquisto di beni e servizi			
10182	ACQUISTO BENI CONSUMO U.R.P.	500,00	500,00	500,00
2020	ATTIVITA' ORDINARIA -- SOCIALITA' -- SOCIALITA'	500,00	0,00	0,00
10360	SPESA PER SERVIZI ALLA CONSULTA FEMMINILE	3.480,00	3.000,00	3.000,00
2020	ATTIVITA' ORDINARIA -- SOCIALITA' -- SOCIALITA'	1.980,00	0,00	0,00



STATO AVANZAMENTO CAPITOLI PLURIENNALI

Comune di Molfetta

PARTE II - SPESA

Resp. Servizio : 3 - SOCIALITA'					
CAPITOLO			2020	2021	2022
Codice Anno	Denominazione Progetto - R. Servizio - R. Spesa	Annotazioni	Stanziamanti Impegni	Stanziamanti Impegni	Stanziamanti Impegni
1	2		3	4	5
Totale Macroaggregato 1.01.1.0103			3.980,00 2.480,00	3.500,00 0,00	3.500,00 0,00
Totale Titolo 1.01.1.0103			3.980,00 2.480,00	3.500,00 0,00	3.500,00 0,00
Totale Programma 1.01.1.0103			3.980,00 2.480,00	3.500,00 0,00	3.500,00 0,00
Programma 1.02 Segreteria generale					
Titolo 1.02.1 Spese correnti					
Macroaggregato 1.02.1.0103 Acquisto di beni e servizi					
14730	ACQUISTO BENI DI CONSUMO E ATTREZZ. U.R.P.		1.000,00	1.000,00	1.000,00
2020	ATTIVITA' ORDINARIA -- SOCIALITA' -- SOCIALITA'		0,00	0,00	0,00
14750	ACQUISTI PER L'ATTIVITA' FORMATIVA URP		150,00	150,00	150,00
2020	ATTIVITA' ORDINARIA -- SOCIALITA' -- SOCIALITA'		100,00	0,00	0,00
14810	SPESE TELEFONICHE		2.500,00	2.500,00	2.500,00
2020	ATTIVITA' ORDINARIA -- SOCIALITA' -- SOCIALITA'		2.500,00	0,00	0,00
Totale Macroaggregato 1.02.1.0103			3.650,00 2.600,00	3.650,00 0,00	3.650,00 0,00
Totale Titolo 1.02.1.0103			3.650,00 2.600,00	3.650,00 0,00	3.650,00 0,00
Totale Programma 1.02.1.0103			3.650,00 2.600,00	3.650,00 0,00	3.650,00 0,00
Programma 1.05 Gestione dei beni demaniali e patrimoniali					
Titolo 1.05.1 Spese correnti					



STATO AVANZAMENTO CAPITOLI PLURIENNALI

Comune di Molfetta

PARTE II - SPESA

Resp. Servizio : 3 - SOCIALITA'

CAPITOLO		2020	2021	2022
Codice Anno	Denominazione Progetto - R. Servizio - R. Spesa Annotazioni	Stanziamanti Impegni	Stanziamanti Impegni	Stanziamanti Impegni
1	2	3	4	5
	Macroaggregato 1.05.1.0103 Acquisto di beni e servizi			
31241	GESTIONE PATRIMONIO IMMOBILIARE DEL COMUNE	0,00	0,00	0,00
2020	-- SOCIALITA' -- SOCIALITA'	0,00	0,00	0,00
Totale Macroaggregato 1.05.1.0103		0,00	0,00	0,00
		0,00	0,00	0,00
Totale Titolo 1.05.1.0103		0,00	0,00	0,00
		0,00	0,00	0,00
Totale Programma 1.05.1.0103		0,00	0,00	0,00
		0,00	0,00	0,00
	Programma 1.10 Risorse umane			
	Titolo 1.10.1 Spese correnti			
	Macroaggregato 1.10.1.0103 Acquisto di beni e servizi			
31788	ACCERTAMENTI SANITARI WELFARE	1.000,00	1.000,00	1.000,00
2020	-- SOCIALITA' -- SOCIALITA'	0,00	0,00	0,00
Totale Macroaggregato 1.10.1.0103		1.000,00	1.000,00	1.000,00
		0,00	0,00	0,00
Totale Titolo 1.10.1.0103		1.000,00	1.000,00	1.000,00
		0,00	0,00	0,00
Totale Programma 1.10.1.0103		1.000,00	1.000,00	1.000,00
		0,00	0,00	0,00
	Programma 1.11 Altri servizi generali			
	Titolo 1.11.1 Spese correnti			
	Macroaggregato 1.11.1.0103 Acquisto di beni e servizi			



STATO AVANZAMENTO CAPITOLI PLURIENNALI

Comune di Molfetta

PARTE II - SPESA

Resp. Servizio : 3 - SOCIALITA'					
CAPITOLO			2020	2021	2022
Codice Anno	Denominazione Progetto - R. Servizio - R. Spesa	Annotazioni	Stanziamanti Impegni	Stanziamanti Impegni	Stanziamanti Impegni
1	2		3	4	5
14821	CANONI DI LEASING URP		600,00	600,00	600,00
2020	-- SOCIALITA' -- SOCIALITA'		0,00	0,00	0,00
Totale Macroaggregato 1.11.1.0103			600,00	600,00	600,00
			0,00	0,00	0,00
Totale Titolo 1.11.1.0103			600,00	600,00	600,00
			0,00	0,00	0,00
Totale Programma 1.11.1.0103			600,00	600,00	600,00
			0,00	0,00	0,00
Totale Missione 1			9.230,00	8.750,00	8.750,00
			5.080,00	0,00	0,00
Missione	4	Istruzione e diritto allo studio			
Programma	4.01	Istruzione prescolastica			
Titolo	4.01.1	Spese correnti			
Macroaggregato	4.01.1.0103	Acquisto di beni e servizi			
17850	SPESE ARREDAMENTI E ATTREZZATURE		2.000,00	2.000,00	2.000,00
2020	ATTIVITA' ORDINARIA -- SOCIALITA' -- SOCIALITA'		485,56	0,00	0,00
29240	ACQUISTO BENI DI CONSUMO ASILONIDO		6.220,00	3.500,00	3.500,00
2020	ATTIVITA' ORDINARIA -- SOCIALITA' -- SOCIALITA'		6.220,00	0,00	0,00
Totale Macroaggregato 4.01.1.0103			8.220,00	5.500,00	5.500,00
			6.705,56	0,00	0,00
Macroaggregato	4.01.1.0104	Trasferimenti correnti			



STATO AVANZAMENTO CAPITOLI PLURIENNALI

Comune di Molfetta

PARTE II - SPESA

Resp. Servizio : 3 - SOCIALITA'					
CAPITOLO			2020	2021	2022
Codice Anno	Denominazione Progetto - R. Servizio - R. Spesa Annotazioni		Stanziamanti Impegni	Stanziamanti Impegni	Stanziamanti Impegni
1	2		3	4	5
18300	CONTRIBUTO REGIONALE SCUOLE MATERNE PRIVATE RETTE FREQUENZA		93.829,13	12.000,00	12.000,00
2020	ATTIVITA' ORDINARIA -- SOCIALITA' -- SOCIALITA'		30.154,13	0,00	0,00
18320	CONTRIBUTO REGIONALE SCUOLE MATERNE NON STATALI SERV.REF.SCOL.		32.749,87	26.000,00	26.000,00
2020	ATTIVITA' ORDINARIA -- SOCIALITA' -- SOCIALITA'		11.556,46	0,00	0,00
18390	CONTRIBUTI A SCUOLE MATERNE GESTITE DA PRIVATI E ORDINI RELIGIOSI CFR ELENCO		50.000,00	50.000,00	50.000,00
2020	ATTIVITA' ORDINARIA -- SOCIALITA' -- SOCIALITA'		44.368,40	0,00	0,00
Totale Macroaggregato 4.01.1.0104			176.579,00	88.000,00	88.000,00
			86.078,99	0,00	0,00
Totale Titolo 4.01.1.0104			184.799,00	93.500,00	93.500,00
			92.784,55	0,00	0,00
Totale Programma 4.01.1.0104			184.799,00	93.500,00	93.500,00
			92.784,55	0,00	0,00
Programma 4.02 Altri ordini di istruzione non universitaria					
Titolo 4.02.1 Spese correnti					
Macroaggregato 4.02.1.0103 Acquisto di beni e servizi					
20950	BUONI LIBRO SCUOLE		261.215,00	130.000,00	130.000,00
2020	ATTIVITA' ORDINARIA -- SOCIALITA' -- SOCIALITA'		130.000,00	0,00	0,00
20951	CEDOLE LIBRARIE		100.000,00	100.000,00	100.000,00
2020	-- SOCIALITA' -- SOCIALITA'		100.000,00	0,00	0,00
Totale Macroaggregato 4.02.1.0103			361.215,00	230.000,00	230.000,00
			230.000,00	0,00	0,00
Macroaggregato 4.02.1.0104 Trasferimenti correnti					



STATO AVANZAMENTO CAPITOLI PLURIENNALI

Comune di Molfetta

PARTE II - SPESA

Resp. Servizio : 3 - SOCIALITA'					
CAPITOLO			2020	2021	2022
Codice Anno	Denominazione Progetto - R. Servizio - R. Spesa Annotazioni		Stanziamanti Impegni	Stanziamanti Impegni	Stanziamanti Impegni
1	2		3	4	5
18911	CONTRIBUTO REG.LE DIRITTO ALLO STUDIO SCUOLE ELEMENTARI		7.566,00	5.500,00	5.500,00
2020	ATTIVITA' ORDINARIA -- SOCIALITA' -- SOCIALITA'		0,00	0,00	0,00
19490	CONTRIBUTO REGIONALE MEDIE INFERIORI		5.114,00	3.500,00	3.500,00
2020	ATTIVITA' ORDINARIA -- SOCIALITA' -- SOCIALITA'		0,00	0,00	0,00
20580	CONTRIBUTO REGIONALE SCUOLE MEDIE SUPERIORI		18.564,00	13.000,00	13.000,00
2020	ATTIVITA' ORDINARIA -- SOCIALITA' -- SOCIALITA'		0,00	0,00	0,00
31783	CONTRIBUTO SCUOLE SECONDARIE INFERIORI di 1^ GRADO		10.000,00	10.000,00	10.000,00
2020	-- SOCIALITA' -- SOCIALITA'		0,00	0,00	0,00
Totale Macroaggregato 4.02.1.0104			41.244,00	32.000,00	32.000,00
			0,00	0,00	0,00
Totale Titolo 4.02.1.0104			402.459,00	262.000,00	262.000,00
			230.000,00	0,00	0,00
Totale Programma 4.02.1.0104			402.459,00	262.000,00	262.000,00
			230.000,00	0,00	0,00
Programma 4.06 Servizi ausiliari all'istruzione					
Titolo 4.06.1 Spese correnti					
Macroaggregato 4.06.1.0103 Acquisto di beni e servizi					
31801	PROGETTO SCUOLA IN FABBRICA		0,00	0,00	0,00
2020	-- SOCIALITA' -- SOCIALITA'		0,00	0,00	0,00
Totale Macroaggregato 4.06.1.0103			0,00	0,00	0,00
			0,00	0,00	0,00



STATO AVANZAMENTO CAPITOLI PLURIENNALI

Comune di Molfetta

PARTE II - SPESA

Resp. Servizio : 3 - SOCIALITA'

CAPITOLO		2020	2021	2022
Codice Anno	Denominazione Progetto - R. Servizio - R. Spesa Annotazioni	Stanziamanti Impegni	Stanziamanti Impegni	Stanziamanti Impegni
1	2	3	4	5
	Totale Titolo 4.06.1.0103	0,00 0,00	0,00 0,00	0,00 0,00
	Totale Programma 4.06.1.0103	0,00 0,00	0,00 0,00	0,00 0,00
	Programma 4.07 Diritto allo studio			
	Titolo 4.07.1 Spese correnti			
	Macroaggregato 4.07.1.0103 Acquisto di beni e servizi			
20930	ACQUISTO STAMPATI E CANCELLERIA. SERVIZIO MENSE	2.000,00	2.000,00	2.000,00
2020	ATTIVITA' ORDINARIA -- SOCIALITA' -- SOCIALITA'	1.708,00	0,00	0,00
20941	ACQUISTO BENI DI CONSUMO UFFICIO PUBBLICA ISTRUZIONE	1.000,00	1.000,00	1.000,00
2020	ATTIVITA' ORDINARIA -- SOCIALITA' -- SOCIALITA'	1.000,00	0,00	0,00
20945	ACQUISTO BENI DI CONSUMO SERVIZIO TRASPORTI	100,00	100,00	100,00
2020	ATTIVITA' ORDINARIA -- SOCIALITA' -- SOCIALITA'	100,00	0,00	0,00
21021	SERVIZIO DI REFEZIONE SCOLASTICA	1.132.635,95	1.000.000,00	1.000.000,00
2020	ATTIVITA' ORDINARIA -- SOCIALITA' -- SOCIALITA'	898.635,95	0,00	0,00
21180	INCARICHI PER PRESTAZIONI DI SERVIZIO	14.000,00	7.000,00	7.000,00
2020	ATTIVITA' ORDINARIA -- SOCIALITA' -- SOCIALITA'	7.000,00	0,00	0,00
21181	CONSULENZE D.LVO 155/97 HACCP	1.988,00	1.988,00	1.988,00
2020	ATTIVITA' ORDINARIA -- SOCIALITA' -- SOCIALITA'	0,00	0,00	0,00



STATO AVANZAMENTO CAPITOLI PLURIENNALI

Comune di Molfetta

PARTE II - SPESA

Resp. Servizio : 3 - SOCIALITA'

CAPITOLO		2020	2021	2022
Codice Anno	Denominazione Progetto - R. Servizio - R. Spesa Annotazioni	Stanziamanti Impegni	Stanziamanti Impegni	Stanziamanti Impegni
1	2	3	4	5
21240	CONTRIB. REGIONALE E SERVIZIO GESTITO IN APPALTO PER TRASPORTI SCOLASTICI	267.726,30	190.000,00	190.000,00
2020	ATTIVITA' ORDINARIA -- SOCIALITA' -- SOCIALITA'	177.726,30	0,00	0,00
21245	CONVENZ. SERV. AUS. ASSIST.SCOLASTICA	10.000,00	10.000,00	10.000,00
2020	ATTIVITA' ORDINARIA -- SOCIALITA' -- SOCIALITA'	0,00	0,00	0,00
Totale Macroaggregato 4.07.1.0103		1.429.450,25	1.212.088,00	1.212.088,00
		1.086.170,25	0,00	0,00
Macroaggregato	4.07.1.0109 Rimborsi e poste correttive delle entrate			
21555	RIMBORSO TARIFFE TRASPORTOSCOLASTICO	100,00	100,00	100,00
2020	ATTIVITA' ORDINARIA -- SOCIALITA' -- SOCIALITA'	0,00	0,00	0,00
Totale Macroaggregato 4.07.1.0109		100,00	100,00	100,00
		0,00	0,00	0,00
Macroaggregato	4.07.1.0110 Altre spese correnti			
21221	ASSICURAZIONI	10.962,50	10.962,50	10.962,50
2020	ATTIVITA' ORDINARIA -- SOCIALITA' -- SOCIALITA'	0,00	0,00	0,00
Totale Macroaggregato 4.07.1.0110		10.962,50	10.962,50	10.962,50
		0,00	0,00	0,00
Totale Titolo 4.07.1.0110		1.440.512,75	1.223.150,50	1.223.150,50
		1.086.170,25	0,00	0,00
Totale Programma 4.07.1.0110		1.440.512,75	1.223.150,50	1.223.150,50
		1.086.170,25	0,00	0,00
Totale Missione 4		2.027.770,75	1.578.650,50	1.578.650,50
		1.408.954,80	0,00	0,00



STATO AVANZAMENTO CAPITOLI PLURIENNALI

Comune di Molfetta

PARTE II - SPESA

Resp. Servizio : 3 - SOCIALITA'

CAPITOLO			2020	2021	2022
Codice Anno	Denominazione Progetto - R. Servizio - R. Spesa	Annotazioni	Stanziamanti Impegni	Stanziamanti Impegni	Stanziamanti Impegni
1	2		3	4	5
	Missione	5 Tutela e valorizzazione dei beni e delle attività culturali			
	Programma	5.01 Valorizzazione dei beni di interesse storico.			
	Titolo	5.01.1 Spese correnti			
	Macroaggregato	5.01.1.0103 Acquisto di beni e servizi			
21770	SPESA RILEGATURA, RESTAURO,DIGITALIZZAZIONE LIBRI BIBLIO TECA		1.500,00	3.000,00	3.000,00
2020	ATTIVITA' ORDINARIA -- SOCIALITA' -- SOCIALITA'		0,00	0,00	0,00
Totale Macroaggregato 5.01.1.0103			1.500,00	3.000,00	3.000,00
			0,00	0,00	0,00
	Macroaggregato	5.01.1.0110 Altre spese correnti			
21711	ASSICURAZIONI MUSEO CIVICO		2.500,00	2.500,00	2.500,00
2020	-- SOCIALITA' -- SOCIALITA'		0,00	0,00	0,00
Totale Macroaggregato 5.01.1.0110			2.500,00	2.500,00	2.500,00
			0,00	0,00	0,00
Totale Titolo 5.01.1.0110			4.000,00	5.500,00	5.500,00
			0,00	0,00	0,00
Totale Programma 5.01.1.0110			4.000,00	5.500,00	5.500,00
			0,00	0,00	0,00
	Programma	5.02 Attività culturali e interventi diversi nel settore culturale			
	Titolo	5.02.1 Spese correnti			
	Macroaggregato	5.02.1.0102 Imposte e tasse a carico dell'ente			
22141	IRAP STIPENDI SU RETRIB. PERSONALEBIBLIOTECA		6.639,52	7.735,00	7.735,00
2020	ATTIVITA' ORDINARIA -- SOCIALITA' -- SOCIALITA'		6.639,52	0,00	0,00



STATO AVANZAMENTO CAPITOLI PLURIENNALI

Comune di Molfetta

PARTE II - SPESA

Resp. Servizio : 3 - SOCIALITA'					
CAPITOLO			2020	2021	2022
Codice Anno	Denominazione Progetto - R. Servizio - R. Spesa	Annotazioni	Stanziamenti Impegni	Stanziamenti Impegni	Stanziamenti Impegni
1	2		3	4	5
Totale Macroaggregato 5.02.1.0102			6.639,52	7.735,00	7.735,00
			6.639,52	0,00	0,00
Macroaggregato	5.02.1.0103	Acquisto di beni e servizi			
21710	SPESE DIVERSE PER IL MUSEO CIVICO		1.000,00	1.500,00	1.500,00
2020	ATTIVITA' ORDINARIA -- SOCIALITA' -- SOCIALITA'		0,00	0,00	0,00
21720	ACQUISTO BENI DI CONSUMO E ATTREZZ. PER MANUT.ORD.		1.800,00	1.000,00	1.000,00
2020	ATTIVITA' ORDINARIA -- SOCIALITA' -- SOCIALITA'		1.300,00	0,00	0,00
21725	ACQUISTO BENI DI CONSUMO BIBLIOTECA		3.000,00	3.000,00	3.000,00
2020	ATTIVITA' ORDINARIA -- SOCIALITA' -- SOCIALITA'		1.150,00	0,00	0,00
21750	SPESE PER GIORNALI, RIVISTE, PUBBL. E RACCOLTE LEGISLAT. BIBLIOTECA		4.000,00	4.000,00	4.000,00
2020	ATTIVITA' ORDINARIA -- SOCIALITA' -- SOCIALITA'		3.600,00	0,00	0,00
21825	MANUTENZIONE ORDINARIA BIBLIOTECA		2.000,00	4.000,00	4.000,00
2020	ATTIVITA' ORDINARIA -- SOCIALITA' -- SOCIALITA'		1.500,00	0,00	0,00
21840	SPESE ENERGETICHE FABBRICA SAN DOMENICO		22.175,00	22.175,00	22.175,00
2020	ATTIVITA' ORDINARIA -- SOCIALITA' -- SOCIALITA'		22.175,00	0,00	0,00
21841	SPESE GAS FABBRICA SAN DOMENICO		9.000,00	9.000,00	9.000,00
2020	ATTIVITA' ORDINARIA -- SOCIALITA' -- SOCIALITA'		9.000,00	0,00	0,00
21850	SPESE TELEFONICHE FABBRICA SAN DOMENICO		2.000,00	2.000,00	2.000,00
2020	ATTIVITA' ORDINARIA -- SOCIALITA' -- SOCIALITA'		2.000,00	0,00	0,00



STATO AVANZAMENTO CAPITOLI PLURIENNALI

Comune di Molfetta

PARTE II - SPESA

Resp. Servizio : 3 - SOCIALITA'					
CAPITOLO			2020	2021	2022
Codice Anno	Denominazione Progetto - R. Servizio - R. Spesa	Annotazioni	Stanziamanti Impegni	Stanziamanti Impegni	Stanziamanti Impegni
1	2		3	4	5
21860	ACQUA E FOGNA BIBLIOTECA		2.060,00	2.060,00	2.060,00
2020	ATTIVITA' ORDINARIA -- SOCIALITA' -- SOCIALITA'		2.060,00	0,00	0,00
Totale Macroaggregato 5.02.1.0103			47.035,00	48.735,00	48.735,00
			42.785,00	0,00	0,00
Macroaggregato 5.02.1.0104 Trasferimenti correnti					
22620	CONTRIBUTI E QUOTE DA VERSARE ALL'UNIVERSITA DI BARI		50,00	50,00	50,00
2020	ATTIVITA' ORDINARIA -- SOCIALITA' -- SOCIALITA'		0,00	0,00	0,00
Totale Macroaggregato 5.02.1.0104			50,00	50,00	50,00
			0,00	0,00	0,00
Totale Titolo 5.02.1.0104			53.724,52	56.520,00	56.520,00
			49.424,52	0,00	0,00
Totale Programma 5.02.1.0104			53.724,52	56.520,00	56.520,00
			49.424,52	0,00	0,00
Totale Missione 5			57.724,52	62.020,00	62.020,00
			49.424,52	0,00	0,00
Missione 6 Politiche giovanili, sport e tempo libero					
Programma 6.02 Giovani					
Titolo 6.02.1 Spese correnti					
Macroaggregato 6.02.1.0103 Acquisto di beni e servizi					
30083	PROGETTO ERASMUS +		2.000,00	2.000,00	2.000,00
2020	-- SOCIALITA' -- SOCIALITA'		1.000,00	0,00	0,00



STATO AVANZAMENTO CAPITOLI PLURIENNALI

Comune di Molfetta

PARTE II - SPESA

Resp. Servizio : 3 - SOCIALITA'					
CAPITOLO			2020	2021	2022
Codice Anno	Denominazione Progetto - R. Servizio - R. Spesa	Annotazioni	Stanziamanti Impegni	Stanziamanti Impegni	Stanziamanti Impegni
1	2		3	4	5
Totale Macroaggregato 6.02.1.0103			2.000,00 1.000,00	2.000,00 0,00	2.000,00 0,00
Totale Titolo 6.02.1.0103			2.000,00 1.000,00	2.000,00 0,00	2.000,00 0,00
Totale Programma 6.02.1.0103			2.000,00 1.000,00	2.000,00 0,00	2.000,00 0,00
Totale Missione 6			2.000,00 1.000,00	2.000,00 0,00	2.000,00 0,00
Missione	8	Assetto del territorio ed edilizia abitativa			
Programma	8.01	Urbanistica e assetto del territorio			
Titolo	8.01.1	Spese correnti			
Macroaggregato	8.01.1.0103	Acquisto di beni e servizi			
28612	PROGETTO CITTA SANE O.M.S.		15.000,00	10.000,00	10.000,00
2020	ATTIVITA' ORDINARIA -- SOCIALITA' -- SOCIALITA'		7.646,00	450,00	0,00
Totale Macroaggregato 8.01.1.0103			15.000,00 7.646,00	10.000,00 450,00	10.000,00 0,00
Macroaggregato	8.01.1.0104	Trasferimenti correnti			
26825	QUOTA COMUNALE FONDO FITTI AGEVOLATI		120.000,00	0,00	0,00
2020	ATTIVITA' ORDINARIA -- SOCIALITA' -- SOCIALITA'		0,00	0,00	0,00
Totale Macroaggregato 8.01.1.0104			120.000,00 0,00	0,00 0,00	0,00 0,00
Totale Titolo 8.01.1.0104			135.000,00 7.646,00	10.000,00 450,00	10.000,00 0,00



STATO AVANZAMENTO CAPITOLI PLURIENNALI

Comune di Molfetta

PARTE II - SPESA

Resp. Servizio : 3 - SOCIALITA'					
CAPITOLO			2020	2021	2022
Codice Anno	Denominazione Progetto - R. Servizio - R. Spesa	Annotazioni	Stanziamanti Impegni	Stanziamanti Impegni	Stanziamanti Impegni
1	2		3	4	5
Totale Programma	8.01.1.0104		135.000,00 7.646,00	10.000,00 450,00	10.000,00 0,00
Programma	8.02	Edilizia residenziale pubblica e locale e piani di edilizia economico-popolare			
Titolo	8.02.1	Spese correnti			
Macroaggregato	8.02.1.0103	Acquisto di beni e servizi			
30171	SERVIZI PER POLITICHE ABITATIVE		5.000,00	5.000,00	5.000,00
2020	-- SOCIALITA' -- SOCIALITA'		0,00	0,00	0,00
Totale Macroaggregato	8.02.1.0103		5.000,00 0,00	5.000,00 0,00	5.000,00 0,00
Totale Titolo	8.02.1.0103		5.000,00 0,00	5.000,00 0,00	5.000,00 0,00
Totale Programma	8.02.1.0103		5.000,00 0,00	5.000,00 0,00	5.000,00 0,00
Totale Missione	8		140.000,00 7.646,00	15.000,00 450,00	15.000,00 0,00
Missione	12	Diritti sociali, politiche sociali e famiglia			
Programma	12.01	Interventi per l'infanzia e i minori e per asili nido			
Titolo	12.01.1	Spese correnti			
Macroaggregato	12.01.1.0103	Acquisto di beni e servizi			
29231	ATTIVITA' FORMATIVA PERSONALE ASILO NIDO		1.000,00	2.000,00	2.000,00
2020	-- SOCIALITA' -- SOCIALITA'		0,00	0,00	0,00



STATO AVANZAMENTO CAPITOLI PLURIENNALI

Comune di Molfetta

PARTE II - SPESA

Resp. Servizio : 3 - SOCIALITA'				
CAPITOLO		2020	2021	2022
Codice Anno	Denominazione Progetto - R. Servizio - R. Spesa Annotazioni	Stanziamanti Impegni	Stanziamanti Impegni	Stanziamanti Impegni
1	2	3	4	5
29232 2020	UTILIZZO BENI DI ERZI (NOLEGGIO) ASILO NIDO -- SOCIALITA' -- SOCIALITA'	1.000,00 0,00	1.000,00 0,00	1.000,00 0,00
29370 2020	MANUTENZIONE ORDINARIA BENI MOBILI, ATTREZZ. E MACCHINE NIDOLEVANTE ATTIVITA' ORDINARIA -- SOCIALITA' -- SOCIALITA'	1.500,00 1.500,00	1.500,00 0,00	1.500,00 0,00
29931 2020	SPESE DI GESTIONE SEZIONE PRIMAVERA -- SOCIALITA' -- SOCIALITA'	199.220,00 46.110,00	0,00 0,00	0,00 0,00
30070 2020	RETTE IN FAVORE DEI MINORI ATTIVITA' ORDINARIA -- SOCIALITA' -- SOCIALITA'	1.075.594,17 1.025.594,17	700.000,00 0,00	700.000,00 0,00
30071 2020	CENTRO MINORI LE RADICI E LE ALI ATTIVITA' ORDINARIA -- SOCIALITA' -- SOCIALITA'	103.045,38 89.876,94	101.834,00 0,00	101.834,00 0,00
30076 2020	SERVIZI PER MINORI E PER LE FAMIGLIE (PDZ TERZA ANNUALITA') -- SOCIALITA' -- SOCIALITA'	0,00 0,00	0,00 0,00	0,00 0,00
30080 2020	INTERVENTI IN FAVORE DI MINORIA RISCHIO ATTIVITA' ORDINARIA -- SOCIALITA' -- SOCIALITA'	24.890,00 0,00	71.000,00 0,00	71.000,00 0,00
30081 2020	CONTRIBUTO REGIONALE AGGIUNTIVO PER ADE E CENTRO MINORI -- SOCIALITA' -- SOCIALITA'	7.856,19 7.856,19	0,00 0,00	0,00 0,00
30090 2020	INTERVENTI IN FAVORE DELL'AFFIDO FAMILIARE ATTIVITA' ORDINARIA -- SOCIALITA' -- SOCIALITA'	85.000,00 68.400,00	85.000,00 0,00	85.000,00 0,00



STATO AVANZAMENTO CAPITOLI PLURIENNALI

Comune di Molfetta

PARTE II - SPESA

Resp. Servizio : 3 - SOCIALITA'

CAPITOLO		2020	2021	2022
Codice Anno	Denominazione Progetto - R. Servizio - R. Spesa Annotazioni	Stanziamanti Impegni	Stanziamanti Impegni	Stanziamanti Impegni
1	2	3	4	5
30120	INTERVENTI PER LE POLITICHE GIOVANILI	5.000,00	5.000,00	5.000,00
2020	ATTIVITA' ORDINARIA -- SOCIALITA' -- SOCIALITA'	1.800,00	0,00	0,00
31142	CENTRI ESTIVI PER L'INFANZIA (CONTRIBUTO STATALE)	132.632,79	0,00	0,00
2020	-- SOCIALITA' -- SOCIALITA'	132.632,79	0,00	0,00
31167	PAC INFANZIA II° RIPARTO	635.846,41	0,00	0,00
2020	ATTIVITA' ORDINARIA -- SOCIALITA' -- SOCIALITA'	635.846,41	0,00	0,00
31259	PERCORSI AFFIDO-COFINANZIAMENTO COMUNALE	0,00	0,00	0,00
2020	-- SOCIALITA' -- SOCIALITA'	0,00	0,00	0,00
31602	VIOLENZA SUI MINORI (L.R.29/2014)	50.000,00	0,00	0,00
2020	-- SOCIALITA' -- SOCIALITA'	0,00	0,00	0,00
31737	ONERI SICUREZZA ASILO NIDO	2.000,00	2.000,00	2.000,00
2020	-- SOCIALITA' -- SOCIALITA'	1.788,00	0,00	0,00
31798	INTERVENTI IN FAVORE DI MINORI (MALTRATTAMENTO)	30.000,00	0,00	0,00
2020	-- SOCIALITA' -- SOCIALITA'	30.000,00	0,00	0,00
Totale Macroaggregato 12.01.1.0103		2.354.584,94	969.334,00	969.334,00
		2.041.404,50	0,00	0,00
Macroaggregato	12.01.1.0104 Trasferimenti correnti			
30068	PERCORSI AFFIDO	12.092,00	12.092,00	12.092,00
2020	-- SOCIALITA' -- SOCIALITA'	0,00	0,00	0,00



STATO AVANZAMENTO CAPITOLI PLURIENNALI

Comune di Molfetta

PARTE II - SPESA

Resp. Servizio : 3 - SOCIALITA'					
CAPITOLO			2020	2021	2022
Codice Anno	Denominazione Progetto - R. Servizio - R. Spesa	Annotazioni	Stanziamanti Impegni	Stanziamanti Impegni	Stanziamanti Impegni
1	2		3	4	5
Totale Macroaggregato 12.01.1.0104			12.092,00 0,00	12.092,00 0,00	12.092,00 0,00
Macroaggregato 12.01.1.0110 Altre spese correnti					
31352	ASSICURAZIONI MINORI IN AFFIDO		2.225,00	2.225,00	2.225,00
2020	ATTIVITA' ORDINARIA -- SOCIALITA' -- SOCIALITA'		0,00	0,00	0,00
Totale Macroaggregato 12.01.1.0110			2.225,00 0,00	2.225,00 0,00	2.225,00 0,00
Totale Titolo 12.01.1.0110			2.368.901,94 2.041.404,50	983.651,00 0,00	983.651,00 0,00
Totale Programma 12.01.1.0110			2.368.901,94 2.041.404,50	983.651,00 0,00	983.651,00 0,00
Programma 12.02 Interventi per la disabilità					
Titolo 12.02.1 Spese correnti					
Macroaggregato 12.02.1.0103 Acquisto di beni e servizi					
29991	ACQUISTO ATTREZZATURE AUSILIO DISABILI		6.500,00	6.500,00	6.500,00
2020	ATTIVITA' ORDINARIA -- SOCIALITA' -- SOCIALITA'		300,56	0,00	0,00
30069	PRO.VI. QUALIFY-CARE PUGLIA		45.000,00	45.000,00	45.000,00
2020	-- SOCIALITA' -- SOCIALITA'		44.509,04	0,00	0,00
30077	SERVIZI PER LE NON AUTOSUFFICIENZE DISABILI E ANZIANI (FNA TERZA ANNUALITA')		60.407,37	0,00	0,00
2020	-- SOCIALITA' -- SOCIALITA'		60.407,37	0,00	0,00



STATO AVANZAMENTO CAPITOLI PLURIENNALI

Comune di Molfetta

PARTE II - SPESA

Resp. Servizio : 3 - SOCIALITA'				
CAPITOLO		2020	2021	2022
Codice Anno	Denominazione Progetto - R. Servizio - R. Spesa Annotazioni	Stanziamanti Impegni	Stanziamanti Impegni	Stanziamanti Impegni
1	2	3	4	5
31141 2020	PRESTAZIONI INDIVIDUALI DOMICILIARI -- SOCIALITA' -- SOCIALITA'	204.011,77 0,00	0,00 0,00	0,00 0,00
31166 2020	PAC ANZIANI E DISABILI ATTIVITA' ORDINARIA -- SOCIALITA' -- SOCIALITA'	470.902,08 470.902,08	0,00 0,00	0,00 0,00
31180 2020	INTERVENTI PER L'ASSISTENZA GRANDI INVALIDI DEL LAVORO ATTIVITA' ORDINARIA -- SOCIALITA' -- SOCIALITA'	30.000,00 0,00	0,00 0,00	0,00 0,00
31192 2020	BUONI SERVIZIO ANZIANI E DISABILI V ANNUALITA' -- SOCIALITA' -- SOCIALITA'	405.364,00 0,00	0,00 0,00	0,00 0,00
31210 2020	ASSISTENZA DOMICILIARE DISABILI ATTIVITA' ORDINARIA -- SOCIALITA' -- SOCIALITA'	29.574,75 29.574,75	0,00 0,00	0,00 0,00
31230 2020	CENTRO EDUCATIVO DIURNO PER DISABILI E ASSISTENZA DISABILI ATTIVITA' ORDINARIA -- SOCIALITA' -- SOCIALITA'	305.234,51 267.397,71	170.000,00 132.163,20	170.000,00 0,00
31232 2020	ASSISTENZA SCOLASTICA ALUNNI DISABILI ATTIVITA' ORDINARIA -- SOCIALITA' -- SOCIALITA'	930.589,64 846.917,64	600.000,00 0,00	600.000,00 0,00
31233 2020	TRASPORTO DISABILI ATTIVITA' ORDINARIA -- SOCIALITA' -- SOCIALITA'	89.913,00 14.311,00	75.602,00 0,00	75.602,00 0,00
31237 2020	TRASPORTO SCOLASTICO ALUNNI DISABILI FREQUENTANTI LA SCUOLA SUPERIORE ATTIVITA' ORDINARIA -- SOCIALITA' -- SOCIALITA'	5.500,00 0,00	5.500,00 0,00	5.500,00 0,00



STATO AVANZAMENTO CAPITOLI PLURIENNALI

Comune di Molfetta

PARTE II - SPESA

Resp. Servizio : 3 - SOCIALITA'

CAPITOLO		2020	2021	2022
Codice Anno	Denominazione Progetto - R. Servizio - R. Spesa Annotazioni	Stanziamanti Impegni	Stanziamanti Impegni	Stanziamanti Impegni
1	2	3	4	5
31258	TRASPORTO DISABILI A FINI RIABILITATIVI (L.R.4/2010)	163.000,00	0,00	0,00
2020	-- SOCIALITA' -- SOCIALITA'	162.755,03	0,00	0,00
31265	PROROGA IV ANNUALITA' FNA	180.874,07	0,00	0,00
2020	-- SOCIALITA' -- SOCIALITA'	180.874,07	0,00	0,00
31282	ASSISTENZA TECNICA PROGRAMMA NAZIONALE SERVIZI DI CURA	1.538,23	0,00	0,00
2020	-- SOCIALITA' -- SOCIALITA'	1.538,23	0,00	0,00
31603	PRO.VI DOPO DI NOI	157.800,00	0,00	0,00
2020	-- SOCIALITA' -- SOCIALITA'	0,00	0,00	0,00
31808	SERVIZIO DI ASSISTENZA SPECIALISTICA COMUNE DI GIOVINAZZO	137.691,84	0,00	0,00
2020	-- SOCIALITA' -- SOCIALITA'	0,00	0,00	0,00
31809	RSSA DISABILI COMUNE DI GIOVINAZZO	0,00	0,00	0,00
2020	-- SOCIALITA' -- SOCIALITA'	0,00	0,00	0,00
31892	COMUNE DI GIOVINAZZO PDZ ADI-SAD	32.402,47	0,00	0,00
2020	-- SOCIALITA' -- SOCIALITA'	0,00	0,00	0,00
Totale Macroaggregato 12.02.1.0103		3.256.303,73	902.602,00	902.602,00
		2.079.487,48	132.163,20	0,00
Macroaggregato 12.02.1.0104 Trasferimenti correnti				
31140	INTERVENTI PER ABBATTIMENTO BARRIERE ARCHITETTONICHE	81.909,56	52.111,00	52.111,00
2020	ATTIVITA' ORDINARIA -- SOCIALITA' -- SOCIALITA'	70.510,11	0,00	0,00



STATO AVANZAMENTO CAPITOLI PLURIENNALI

Comune di Molfetta

PARTE II - SPESA

Resp. Servizio : 3 - SOCIALITA'					
CAPITOLO			2020	2021	2022
Codice Anno	Denominazione Progetto - R. Servizio - R. Spesa	Annotazioni	Stanziamanti Impegni	Stanziamanti Impegni	Stanziamanti Impegni
1	2		3	4	5
Totale Macroaggregato 12.02.1.0104			81.909,56 70.510,11	52.111,00 0,00	52.111,00 0,00
Macroaggregato 12.02.1.0110 Altre spese correnti					
31806	INTERVENTI A FAVORE CATEGORIE PROTETTE L. 68/99		5.000,00	5.000,00	5.000,00
2020	-- SOCIALITA' -- SOCIALITA'		0,00	0,00	0,00
Totale Macroaggregato 12.02.1.0110			5.000,00 0,00	5.000,00 0,00	5.000,00 0,00
Totale Titolo 12.02.1.0110			3.343.213,29 2.149.997,59	959.713,00 132.163,20	959.713,00 0,00
Totale Programma 12.02.1.0110			3.343.213,29 2.149.997,59	959.713,00 132.163,20	959.713,00 0,00
Programma 12.03 Interventi per gli anziani					
Titolo 12.03.1 Spese correnti					
Macroaggregato 12.03.1.0103 Acquisto di beni e servizi					
31161	SERVIZI DI MONITORAGGIO TELEMATICO DEI SOGGETTI FRAGILI		27.960,00	21.000,00	21.000,00
2020	ATTIVITA' ORDINARIA -- SOCIALITA' -- SOCIALITA'		27.960,00	0,00	0,00
31170	RETTE IN FAVORE DELLA POPOLAZIONE ANZIANA		460.000,00	400.000,00	400.000,00
2020	ATTIVITA' ORDINARIA -- SOCIALITA' -- SOCIALITA'		400.000,00	0,00	0,00
31179	MONITORAGGIO SOGGETTI FRAGILI (COFINANZIAMENTO COMUNE DI GIOVINAZZO)		20.236,30	10.399,00	10.399,00
2020	-- SOCIALITA' -- SOCIALITA'		20.236,30	0,00	0,00



STATO AVANZAMENTO CAPITOLI PLURIENNALI

Comune di Molfetta

PARTE II - SPESA

Resp. Servizio : 3 - SOCIALITA'

CAPITOLO		2020	2021	2022
Codice Anno	Denominazione Progetto - R. Servizio - R. Spesa Annotazioni	Stanziamanti Impegni	Stanziamanti Impegni	Stanziamanti Impegni
1	2	3	4	5
31191	BUONI SERVIZIO ANZIANI E DISABILI IV ANNUALITA'	610.765,66	0,00	0,00
2020	-- SOCIALITA' -- SOCIALITA'	606.279,23	0,00	0,00
31266	CINQUE PER MILLE DELL'IRPEF DESTINATO A SCOPI SOCIALI	5.000,00	5.000,00	5.000,00
2020	-- SOCIALITA' -- SOCIALITA'	0,00	0,00	0,00
31270	SERVIZIO INTEGRATI PER ANZIANI	310.540,35	200.000,00	200.000,00
2020	ATTIVITA' ORDINARIA -- SOCIALITA' -- SOCIALITA'	145.035,80	0,00	0,00
Totale Macroaggregato 12.03.1.0103		1.434.502,31	636.399,00	636.399,00
		1.199.511,33	0,00	0,00
Totale Titolo 12.03.1.0103		1.434.502,31	636.399,00	636.399,00
		1.199.511,33	0,00	0,00
Totale Programma 12.03.1.0103		1.434.502,31	636.399,00	636.399,00
		1.199.511,33	0,00	0,00
Programma	12.04 Interventi per soggetti a rischio di esclusione sociale			
Titolo	12.04.1 Spese correnti			
Macroaggregato	12.04.1.0103 Acquisto di beni e servizi			
10952	SPESE DIVERSE COMITATO PARI OPPORTUNITA'	3.000,00	0,00	0,00
2020	-- SOCIALITA' -- SOCIALITA'	0,00	0,00	0,00
30075	POLITICHE IN FAVORE DELLA SALUTE MENTALE	0,00	0,00	0,00
2020	ATTIVITA' ORDINARIA -- SOCIALITA' -- SOCIALITA'	0,00	0,00	0,00
30078	ALTRE SERVIZI PER LE FRAGILITA' (FGSA TERZA ANNUALITA')	37.752,50	0,00	0,00
2020	-- SOCIALITA' -- SOCIALITA'	37.752,50	0,00	0,00



STATO AVANZAMENTO CAPITOLI PLURIENNALI

Comune di Molfetta

PARTE II - SPESA

Resp. Servizio : 3 - SOCIALITA'				
CAPITOLO		2020	2021	2022
Codice Anno	Denominazione Progetto - R. Servizio - R. Spesa Annotazioni	Stanziamanti Impegni	Stanziamanti Impegni	Stanziamanti Impegni
1	2	3	4	5
31184	FONDO REGIONALE LOTTA ALLA DROGA	20.581,05	0,00	0,00
2020	ATTIVITA' ORDINARIA -- SOCIALITA' -- SOCIALITA'	20.581,05	0,00	0,00
31243	INTERVENTI IN FAVORE EX DETENUTI	20.000,00	20.000,00	20.000,00
2020	-- SOCIALITA' -- SOCIALITA'	20.000,00	0,00	0,00
31244	SPESE DI GESTIONE CENTRO ANTIVIOLENZA ROSA LUXEMBOURG	93.182,01	70.000,00	70.000,00
2020	-- SOCIALITA' -- SOCIALITA'	93.182,01	0,00	0,00
31271	EQUIPE INTEGRATA VIOLENZA DI GENERE	17.777,77	0,00	0,00
2020	-- SOCIALITA' -- SOCIALITA'	0,00	0,00	0,00
31739	RETTE IN FAVORE DI PERSONE ADULTE	50.000,00	20.000,00	20.000,00
2020	ATTIVITA' ORDINARIA -- SOCIALITA' -- SOCIALITA'	49.913,14	0,00	0,00
31784	PROGETTO SPRAR	4.111.159,74	1.712.081,09	1.712.081,09
2020	-- SOCIALITA' -- SOCIALITA'	1.387.782,68	0,00	0,00
31795	PROGETTO NON SI BUTTA VIA NIENTE	50.000,00	0,00	0,00
2020	-- SOCIALITA' -- SOCIALITA'	0,00	0,00	0,00
31796	PROGETTO SPRAR (ANNUALITA' 2020)	2.399.078,65	0,00	0,00
2020	-- SOCIALITA' -- SOCIALITA'	0,00	0,00	0,00
31797	CONTRIBUTO REGIONALE CAV E CASE RIFUGIO	20.000,00	0,00	0,00
2020	-- SOCIALITA' -- SOCIALITA'	0,00	0,00	0,00



STATO AVANZAMENTO CAPITOLI PLURIENNALI

Comune di Molfetta

PARTE II - SPESA

Resp. Servizio : 3 - SOCIALITA'

CAPITOLO		2020	2021	2022
Codice Anno	Denominazione Progetto - R. Servizio - R. Spesa Annotazioni	Stanziamanti Impegni	Stanziamanti Impegni	Stanziamanti Impegni
1	2	3	4	5
31799	INTERVENTI IN FAVORE CONIUGI SEPARATI	40.247,35	0,00	0,00
2020	-- SOCIALITA' -- SOCIALITA'	21.275,60	0,00	0,00
31807	PIANO OPERATIVO NAZIONALE INCLUSIONE SOCIALE	1.732.172,33	0,00	0,00
2020	-- SOCIALITA' -- SOCIALITA'	841.604,33	0,00	0,00
31816	FGSA III ANNUALITA' PIANO SOCIALE DI ZONA CICLO DI PROGRAMMAZIONE 2018/2020	258.221,72	0,00	0,00
2020	-- SOCIALITA' -- SOCIALITA'	74.621,72	0,00	0,00
31817	PROGRAMMA ANTIVIOLENZA (SPESE GESTIONE CENTRO)	10.000,00	0,00	0,00
2020	-- SOCIALITA' -- SOCIALITA'	10.000,00	0,00	0,00
Totale Macroaggregato 12.04.1.0103		8.863.173,12	1.822.081,09	1.822.081,09
		2.556.713,03	0,00	0,00
Macroaggregato 12.04.1.0104 Trasferimenti correnti				
30082	CONTRIBUTO REGIONALE CAV E CASE RIFUGIO	25.161,20	5.345,00	5.345,00
2020	-- SOCIALITA' -- SOCIALITA'	19.816,20	0,00	0,00
31262	RED (REDDITO DI DIGNITA')	14.188,52	0,00	0,00
2020	-- SOCIALITA' -- SOCIALITA'	0,00	0,00	0,00
31280	CANTIERI DI SERVIZIO	161.495,40	270.000,00	270.000,00
2020	-- SOCIALITA' -- SOCIALITA'	161.495,40	0,00	0,00
31570	ASSISTENZA ORDINARIA E STRAORDINARIA	600,00	223.800,00	223.800,00
2020	-- SOCIALITA' -- SOCIALITA'	600,00	0,00	0,00



STATO AVANZAMENTO CAPITOLI PLURIENNALI

Comune di Molfetta

PARTE II - SPESA

Resp. Servizio : 3 - SOCIALITA'				
CAPITOLO		2020	2021	2022
Codice Anno	Denominazione Progetto - R. Servizio - R. Spesa Annotazioni	Stanziamenti Impegni	Stanziamenti Impegni	Stanziamenti Impegni
1	2	3	4	5
31700	MISURE URGENTI DI SOLIDARIETA' ALIMENTARE - COVID 19	450.810,95	0,00	0,00
2020	-- SOCIALITA' -- SOCIALITA'	450.810,95	0,00	0,00
31701	INTERVENTI URGENTI IN FAVORE DI PERSONE IN GRAVE STATO DI BISOGNO SOCIALE	301.588,36	0,00	0,00
2020	-- SOCIALITA' -- SOCIALITA'	154.857,00	0,00	0,00
31786	DETRAZIONI IRPEF LEGGE 45/2013	44.995,29	0,00	0,00
2020	-- SOCIALITA' -- SOCIALITA'	44.995,29	0,00	0,00
31818	PROGRAMMA ANTIVIOLENZA (SOSTEGNO DIRETTO ALLE DONNE)	10.000,00	0,00	0,00
2020	-- SOCIALITA' -- SOCIALITA'	10.000,00	0,00	0,00
32100	FONDO POVERTA' (PDZ)	958.026,99	0,00	0,00
2020	-- SOCIALITA' -- SOCIALITA'	776.963,74	0,00	0,00
Totale Macroaggregato 12.04.1.0104		1.966.866,71	499.145,00	499.145,00
		1.619.538,58	0,00	0,00
Macroaggregato 12.04.1.0110 Altre spese correnti				
30066	ALTRI SERVIZI PER LE FRAGILITA' -CENTRO LIBERI TUTTI	17.630,69	0,00	0,00
2020	-- SOCIALITA' -- SOCIALITA'	17.630,69	0,00	0,00
31351	ASSICURAZIONI SERVIZIO CIVICO	5.775,00	5.775,00	5.775,00
2020	ATTIVITA' ORDINARIA -- SOCIALITA' -- SOCIALITA'	0,00	0,00	0,00
Totale Macroaggregato 12.04.1.0110		23.405,69	5.775,00	5.775,00
		17.630,69	0,00	0,00



STATO AVANZAMENTO CAPITOLI PLURIENNALI

Comune di Molfetta

PARTE II - SPESA

Resp. Servizio : 3 - SOCIALITA'					
CAPITOLO			2020	2021	2022
Codice Anno	Denominazione Progetto - R. Servizio - R. Spesa	Annotazioni	Stanziamanti Impegni	Stanziamanti Impegni	Stanziamanti Impegni
1	2		3	4	5
Totale Titolo 12.04.1.0110			10.853.445,52 4.193.882,30	2.327.001,09 0,00	2.327.001,09 0,00
Totale Programma 12.04.1.0110			10.853.445,52 4.193.882,30	2.327.001,09 0,00	2.327.001,09 0,00
Programma 12.05 Interventi per le famiglie					
Titolo 12.05.1 Spese correnti					
Macroaggregato 12.05.1.0103 Acquisto di beni e servizi					
31268	SUPPORTO PSICOLOGICO		121.286,56	50.000,00	50.000,00
2020	-- SOCIALITA' -- SOCIALITA'		121.286,56	0,00	0,00
Totale Macroaggregato 12.05.1.0103			121.286,56 121.286,56	50.000,00 0,00	50.000,00 0,00
Macroaggregato 12.05.1.0104 Trasferimenti correnti					
31169	CONTRIBUTO REGIONALE CANTIERI DI CITTADINANZA		7.288,00	0,00	0,00
2020	-- SOCIALITA' -- SOCIALITA'		7.288,00	0,00	0,00
Totale Macroaggregato 12.05.1.0104			7.288,00 7.288,00	0,00 0,00	0,00 0,00
Totale Titolo 12.05.1.0104			128.574,56 128.574,56	50.000,00 0,00	50.000,00 0,00
Totale Programma 12.05.1.0104			128.574,56 128.574,56	50.000,00 0,00	50.000,00 0,00
Programma 12.07 Programmazione e governo della rete dei servizi sociosanitari e sociali					
Titolo 12.07.1 Spese correnti					
Macroaggregato 12.07.1.0101 Redditi da lavoro dipendente					



STATO AVANZAMENTO CAPITOLI PLURIENNALI

Comune di Molfetta

PARTE II - SPESA

Resp. Servizio : 3 - SOCIALITA'

CAPITOLO		2020	2021	2022
Codice Anno	Denominazione Progetto - R. Servizio - R. Spesa Annotazioni	Stanziamanti Impegni	Stanziamanti Impegni	Stanziamanti Impegni
1	2	3	4	5
31178	UFFICIO DI PIANO	0,00	0,00	0,00
2020	ATTIVITA' ORDINARIA -- SOCIALITA' -- SOCIALITA'	0,00	0,00	0,00
Totale Macroaggregato 12.07.1.0101		0,00	0,00	0,00
		0,00	0,00	0,00
Macroaggregato 12.07.1.0103 Acquisto di beni e servizi				
10381	SPESE PER INDENNITA' DI MISSIONE PERSONALE ASSISTENZA E BENEFICIENZA	750,00	750,00	750,00
2020	ATTIVITA' ORDINARIA -- SOCIALITA' -- SOCIALITA'	20,80	0,00	0,00
10382	SPESE PER L'ATTIVITA' FORMATIVA PERSONALE SOCIALITA'	2.000,00	2.000,00	2.000,00
2020	ATTIVITA' ORDINARIA -- SOCIALITA' -- SOCIALITA'	2.000,00	0,00	0,00
29990	SPESE ARREDAMENTI E ATTREZZATURE	2.000,00	2.000,00	2.000,00
2020	ATTIVITA' ORDINARIA -- SOCIALITA' -- SOCIALITA'	1.926,55	0,00	0,00
31043	ADEMPIMENTI DECRETO LGS 81/2008 (WELFARE)	5.983,20	3.000,00	3.000,00
2020	-- SOCIALITA' -- SOCIALITA'	3.190,80	500,00	0,00
31081	ACQUISTO BENI DI CONSUMO SETT. SOCIALITA'	3.969,59	3.000,00	3.000,00
2020	ATTIVITA' ORDINARIA -- SOCIALITA' -- SOCIALITA'	3.919,59	0,00	0,00
31082	ACQUISTI PER L'ATTIVITA' FORMATIVA	2.500,00	2.000,00	2.000,00
2020	ATTIVITA' ORDINARIA -- SOCIALITA' -- SOCIALITA'	1.000,00	0,00	0,00
31163	FONDO NAZIONALE ASSISTENZA	24.867,80	0,00	0,00
2020	ATTIVITA' ORDINARIA -- SOCIALITA' -- SOCIALITA'	24.867,80	0,00	0,00



STATO AVANZAMENTO CAPITOLI PLURIENNALI

Comune di Molfetta

PARTE II - SPESA

Resp. Servizio : 3 - SOCIALITA'				
CAPITOLO		2020	2021	2022
Codice Anno	Denominazione Progetto - R. Servizio - R. Spesa Annotazioni	Stanziamanti Impegni	Stanziamanti Impegni	Stanziamanti Impegni
1	2	3	4	5
31164	BUONI SERVIZIO DI CONCILIAZIONE INFANZIA E ADOLESCENZA	4.206.204,62	0,00	0,00
2020	ATTIVITA' ORDINARIA -- SOCIALITA' -- SOCIALITA'	3.610.411,80	0,00	0,00
31165	BUONI SERVIZIO ANZIANI E DISABILI	750.615,78	0,00	0,00
2020	ATTIVITA' ORDINARIA -- SOCIALITA' -- SOCIALITA'	750.615,78	0,00	0,00
31172	SERVIZIO CIVICO	370.000,00	370.000,00	370.000,00
2020	ATTIVITA' ORDINARIA -- SOCIALITA' -- SOCIALITA'	370.000,00	0,00	0,00
31175	SPESE VIGILANZA ARMATA UFFICI SOCIALITA'	39.294,00	38.294,00	38.294,00
2020	ATTIVITA' ORDINARIA -- SOCIALITA' -- SOCIALITA'	39.294,00	0,00	0,00
31181	Quote Comune di Giovinazzo per piano di zona servizi sociali	44.210,29	0,00	0,00
2020	ATTIVITA' ORDINARIA -- SOCIALITA' -- SOCIALITA'	44.210,29	0,00	0,00
31182	TRASF. REG.LE L.328/200 L.R. 17/2003 PIANO DI ZONA SERVIZI SOCIALI - COMUNE GIOVINAZZO -	184.005,53	0,00	0,00
2020	ATTIVITA' ORDINARIA -- SOCIALITA' -- SOCIALITA'	184.005,53	0,00	0,00
31183	TRASF. REG.LE L.328/200 L.R. 17/2003 PIANO DI ZONA SERVIZI SOCIALI - COMUNE MOLFETTA -	110.060,87	0,00	0,00
2020	ATTIVITA' ORDINARIA -- SOCIALITA' -- SOCIALITA'	110.060,87	0,00	0,00
31205	CONVENZIONI CON C.A.A.F.	25.077,60	10.000,00	10.000,00
2020	ATTIVITA' ORDINARIA -- SOCIALITA' -- SOCIALITA'	25.077,60	0,00	0,00
31242	CONVENZIONE FEDER-SANITA' ANCI	38.650,00	0,00	0,00
2020	-- SOCIALITA' -- SOCIALITA'	38.650,00	0,00	0,00



STATO AVANZAMENTO CAPITOLI PLURIENNALI

Comune di Molfetta

PARTE II - SPESA

Resp. Servizio : 3 - SOCIALITA'				
CAPITOLO		2020	2021	2022
Codice Anno	Denominazione Progetto - R. Servizio - R. Spesa Annotazioni	Stanziamenti Impegni	Stanziamenti Impegni	Stanziamenti Impegni
1	2	3	4	5
31253	QUARTA ANNUALITA' FONDO GLOBALR SOCIO-ASSISTENZIALE	0,00	0,00	0,00
2020	-- SOCIALITA' -- SOCIALITA'	0,00	0,00	0,00
31254	QUARTA ANNUALITA' FONDO NAZIONALE POLITICHE SOCIALI	13.842,46	0,00	0,00
2020	-- SOCIALITA' -- SOCIALITA'	13.842,46	0,00	0,00
31255	QUARTA ANNUALITA' FONDO PER LE NON AUTOSUFFICIENZE	106.960,88	0,00	0,00
2020	-- SOCIALITA' -- SOCIALITA'	106.960,88	0,00	0,00
31257	FGSA II ANNUALITA' DEL PDZ IV CICLO DI PROGRAMMAZIONE 2018/2020	303.984,16	0,00	0,00
2020	-- SOCIALITA' -- SOCIALITA'	251.436,00	0,00	0,00
31264	PROROGA IV ANNUALITA FNPS	172.724,97	0,00	0,00
2020	-- SOCIALITA' -- SOCIALITA'	172.724,97	0,00	0,00
31310	MANUTENZIONE ORDINARIA SETT. SOCIALITA'	5.000,00	5.000,00	5.000,00
2020	ATTIVITA' ORDINARIA -- SOCIALITA' -- SOCIALITA'	0,00	0,00	0,00
31380	INC PROFESSIONALI, CONSULENZE, COLLABORAZIONI, DOCENZE	7.584,00	2.000,00	2.000,00
2020	ATTIVITA' ORDINARIA -- SOCIALITA' -- SOCIALITA'	5.584,00	0,00	0,00
31505	UTILIZZO BENI DI TERZI (NOLEGGIO)	2.000,00	2.000,00	2.000,00
2020	ATTIVITA' ORDINARIA -- SOCIALITA' -- SOCIALITA'	1.815,36	0,00	0,00
31787	RESIDUI DI STANZIAMENTO PDZ	990,27	0,00	0,00
2020	-- SOCIALITA' -- SOCIALITA'	990,27	0,00	0,00



STATO AVANZAMENTO CAPITOLI PLURIENNALI

Comune di Molfetta

PARTE II - SPESA

Resp. Servizio : 3 - SOCIALITA'

CAPITOLO		2020	2021	2022
Codice Anno	Denominazione Progetto - R. Servizio - R. Spesa Annotazioni	Stanziamanti Impegni	Stanziamanti Impegni	Stanziamanti Impegni
1	2	3	4	5
31792	FONDI PREMIALITA' PROGETTO SPRAR D.L. 193/2016	0,00	0,00	0,00
2020	-- SOCIALITA' -- SOCIALITA'	0,00	0,00	0,00
31793	FNPS II ANNUALITA' DEL PDZ IV CICLO DI PROGRAMMAZIONE 2018/2020	283.322,78	0,00	0,00
2020	-- SOCIALITA' -- SOCIALITA'	189.104,12	0,00	0,00
31794	FNA II ANNUALITA' DEL PDZ IV CICLO DI PROGRAMMAZIONE 2018/2020	252.000,00	0,00	0,00
2020	-- SOCIALITA' -- SOCIALITA'	252.000,00	0,00	0,00
31813	COFINANZIAMENTO COMUNE DI GIOVINAZZO AL PIANO SOCIALE DI ZONA	94.513,84	50.000,00	50.000,00
2020	-- SOCIALITA' -- SOCIALITA'	71.568,38	0,00	0,00
31814	FNPS III ANNUALITA' PIANO SOCIALE DI ZONA CICLO DI PROGRAMMAZIONE 2018/2020	527.940,71	0,00	0,00
2020	-- SOCIALITA' -- SOCIALITA'	210.186,78	0,00	0,00
31815	FNA III ANNUALITA' PIANO SOCIALE DI ZONA CICLO DI PROGRAMMAZIONE 201/2020	214.327,40	0,00	0,00
2020	-- SOCIALITA' -- SOCIALITA'	214.327,40	0,00	0,00
Totale Macroaggregato 12.07.1.0103		7.795.380,75	490.044,00	490.044,00
		6.699.792,03	500,00	0,00
Macroaggregato 12.07.1.0104 Trasferimenti correnti				
31159	DETRAZIONI IRPEF	45.350,29	0,00	0,00
2020	-- SOCIALITA' -- SOCIALITA'	45.350,29	0,00	0,00
31560	ASSISTENZA ECONOMICA ORDINARIAE STRAORDINARIA	250.000,00	26.200,00	26.200,00
2020	ATTIVITA' ORDINARIA -- SOCIALITA' -- SOCIALITA'	150.531,90	26.200,00	26.200,00



STATO AVANZAMENTO CAPITOLI PLURIENNALI

Comune di Molfetta

PARTE II - SPESA

Resp. Servizio : 3 - SOCIALITA'

CAPITOLO		2020	2021	2022
Codice Anno	Denominazione Progetto - R. Servizio - R. Spesa Annotazioni	Stanziamanti Impegni	Stanziamanti Impegni	Stanziamanti Impegni
1	2	3	4	5
31613	CONTRIBUTO AD ASS. DI VOLONTARIATO	61.000,00	26.000,00	26.000,00
2020	ATTIVITA' ORDINARIA -- SOCIALITA' -- SOCIALITA'	26.000,00	5.500,00	0,00
31615	FONDO SOCIALE FITTI AGEVOLATI ART.11 L.431/98	1.500.000,00	1.300.000,00	1.300.000,00
2020	ATTIVITA' ORDINARIA -- SOCIALITA' -- SOCIALITA'	0,00	0,00	0,00
31731	CONTRIBUTI ASSOCIAZIONI DI VOLONTARIATO ANZIANI	60.000,00	60.000,00	60.000,00
2020	-- SOCIALITA' -- SOCIALITA'	60.000,00	0,00	0,00
Totale Macroaggregato 12.07.1.0104		1.916.350,29	1.412.200,00	1.412.200,00
		281.882,19	31.700,00	26.200,00
Macroaggregato 12.07.1.0110 Altre spese correnti				
33586	QUOTA ANCI PER SERVIZIO CIVILE	8.500,00	8.500,00	8.500,00
2020	-- SOCIALITA' -- SOCIALITA'	0,00	0,00	0,00
Totale Macroaggregato 12.07.1.0110		8.500,00	8.500,00	8.500,00
		0,00	0,00	0,00
Totale Titolo 12.07.1.0110		9.720.231,04	1.910.744,00	1.910.744,00
		6.981.674,22	32.200,00	26.200,00
Titolo 12.07.2 Spese in conto capitale				
Macroaggregato 12.07.2.0202 Investimenti fissi lordi e acquisto di terreni				
51013	ACQUISTO ARREDAMENTI E ATTREZZATURE UFFICI PUBBLICI	60.000,00	0,00	0,00
2020	-- SOCIALITA' -- SOCIALITA'	47.214,00	0,00	0,00
Totale Macroaggregato 12.07.2.0202		60.000,00	0,00	0,00
		47.214,00	0,00	0,00



STATO AVANZAMENTO CAPITOLI PLURIENNALI

Comune di Molfetta

PARTE II - SPESA

Resp. Servizio : 3 - SOCIALITA'					
CAPITOLO			2020	2021	2022
Codice Anno	Denominazione Progetto - R. Servizio - R. Spesa	Annotazioni	Stanziamanti Impegni	Stanziamanti Impegni	Stanziamanti Impegni
1	2		3	4	5
Totale Titolo	12.07.2.0202		60.000,00 47.214,00	0,00 0,00	0,00 0,00
Totale Programma	12.07.2.0202		9.780.231,04 7.028.888,22	1.910.744,00 32.200,00	1.910.744,00 26.200,00
Totale Missione	12		27.908.868,66 16.742.258,50	6.867.508,09 164.363,20	6.867.508,09 26.200,00
Missione	15	Politiche per il lavoro e la formazione professionale			
Programma	15.01	Servizi per lo sviluppo del mercato del lavoro			
Titolo	15.01.1	Spese correnti			
Macroaggregato	15.01.1.0103	Acquisto di beni e servizi			
32991	PROGETTO PORTA FUTURO METROPOLITANA		856.376,42	0,00	0,00
2020	-- SOCIALITA' -- SOCIALITA'		744.751,71	0,00	0,00
Totale Macroaggregato	15.01.1.0103		856.376,42 744.751,71	0,00 0,00	0,00 0,00
Totale Titolo	15.01.1.0103		856.376,42 744.751,71	0,00 0,00	0,00 0,00
Totale Programma	15.01.1.0103		856.376,42 744.751,71	0,00 0,00	0,00 0,00
Totale Missione	15		856.376,42 744.751,71	0,00 0,00	0,00 0,00
Totale	Resp. Servizio		31.004.970,35 18.959.115,53	8.536.928,59 164.813,20	8.536.928,59 26.200,00



STATO AVANZAMENTO CAPITOLI PLURIENNALI

Comune di Molfetta

PARTE II - SPESA

Resp. Servizio : 3 - SOCIALITA'				
CAPITOLO		2020	2021	2022
Codice Anno	Denominazione Progetto - R. Servizio - R. Spesa Annotazioni	Stanziameti Impegni	Stanziameti Impegni	Stanziameti Impegni
1	2	3	4	5
Totale		31.004.970,35 18.959.115,53	8.536.928,59 164.813,20	8.536.928,59 26.200,00



STATO AVANZAMENTO CAPITOLI PLURIENNALI

Comune di Molfetta

PARTE II - SPESA

Resp. Servizio : 3 - SOCIALITA'

CAPITOLO		2020	2021	2022
Codice Anno	Denominazione Progetto - R. Servizio - R. Spesa Annotazioni	Stanziamanti Impegni	Stanziamanti Impegni	Stanziamanti Impegni
1	2	3	4	5

Riepilogo dei Titoli - Spese

1	Spese correnti	30.941.970,35 18.911.901,53	8.533.928,59 164.813,20	8.533.928,59 26.200,00
2	Spese in conto capitale	60.000,00 47.214,00	0,00 0,00	0,00 0,00
Totale Titoli		31.001.970,35 18.959.115,53	8.533.928,59 164.813,20	8.533.928,59 26.200,00
Disavanzo di Amministrazione		284.241,96		
Fondo Pluriennale Vincolato Spese Correnti		0,00	0,00	0,00
Fondo Pluriennale Vincolato Spese Conto Capitale		0,00	0,00	0,00
Totale Generale delle Spese		31.286.212,31 18.959.115,53	8.533.928,59 164.813,20	8.533.928,59 26.200,00



STATO AVANZAMENTO CAPITOLI PLURIENNALI

Comune di Molfetta

PARTE II - SPESA

Resp. Servizio : 15 - SOCIALITA' -servizio beni culturali				
CAPITOLO		2020	2021	2022
Codice Anno	Denominazione Progetto - R. Servizio - R. Spesa Annotazioni	Stanziamanti Impegni	Stanziamanti Impegni	Stanziamanti Impegni
1	2	3	4	5
21760	SPESE ACQUISTO LIBRI BIBLIOTECA	11.200,00	2.000,00	2.000,00
2020	ATTIVITA' ORDINARIA -- SOCIALITA' -servizio beni culturali -- SOCIALITA' -servizio beni culturali	11.028,10	0,00	0,00
31733	INCARICHI PER PRESTAZIONI DI SERVIZIO	23.801,90	24.000,00	24.000,00
2020	-- SOCIALITA' -servizio beni culturali -- SOCIALITA' -servizio beni culturali	13.770,00	0,00	0,00
Totale Macroaggregato 5.02.1.0103		35.301,90	26.300,00	198.300,00
		24.798,10	0,00	0,00
Totale Titolo 5.02.1.0103		35.301,90	26.300,00	198.300,00
		24.798,10	0,00	0,00
Totale Programma 5.02.1.0103		35.301,90	26.300,00	198.300,00
		24.798,10	0,00	0,00
Totale Missione 5		36.801,90	27.800,00	199.800,00
		26.298,10	0,00	0,00
Totale Resp. Servizio		36.801,90	27.800,00	199.800,00
		26.298,10	0,00	0,00
Totale		36.801,90	27.800,00	199.800,00
		26.298,10	0,00	0,00



STATO AVANZAMENTO CAPITOLI PLURIENNALI

Comune di Molfetta

PARTE II - SPESA

Resp. Servizio : 15 - SOCIALITA' -servizio beni culturali				
CAPITOLO		2020	2021	2022
Codice Anno	Denominazione Progetto - R. Servizio - R. Spesa Annotazioni	Stanziamanti Impegni	Stanziamanti Impegni	Stanziamanti Impegni
1	2	3	4	5

Riepilogo dei Titoli - Spese

1	Spese correnti	36.801,90 26.298,10	27.800,00 0,00	199.800,00 0,00
	Totale Titoli	36.801,90 26.298,10	27.800,00 0,00	199.800,00 0,00
	Disavanzo di Amministrazione	284.241,96		
	Fondo Pluriennale Vincolato Spese Correnti	0,00	0,00	0,00
	Fondo Pluriennale Vincolato Spese Conto Capitale	0,00	0,00	0,00
	Totale Generale delle Spese	321.043,86 26.298,10	27.800,00 0,00	199.800,00 0,00



STATO AVANZAMENTO CAPITOLI PLURIENNALI

Comune di Molfetta

PARTE I - ENTRATA

Resp. Servizio : 11 - TERRITORIO

CAPITOLO		2020	2021	2022
Codice Numero	Denominazione Progetto - R. Servizio - R. Entrata Annotazioni	Stanzamenti	Stanzamenti	Stanzamenti
		Accertamenti	Accertamenti	Accertamenti
1	2	3	4	5
Titolo 3 Entrate extratributarie				
Tipologia 3.0100 Vendita di beni e servizi e proventi derivanti dalla gestione dei beni				
Categoria 3.0100.02 Entrate dalla vendita e dall'erogazione di servizi				
380	PROVENTI DIRITTI MISURA UTC	1.975,00	1.975,00	1.975,00
2020	ATTIVITA' ORDINARIA -- TERRITORIO -- TERRITORIO	2.025,00	0,00	0,00
391	DIRITTI ATTESTAZIONI, CERTIFICAZIONI E ISTRUTTORIA PRATICHE EDILIZIE E URBANISTICHE	141.000,00	141.000,00	141.000,00
2020	ATTIVITA' ORDINARIA -- TERRITORIO -- TERRITORIO	151.000,00	0,00	0,00
392	DIRITTI PER AUTORIZZAZIONI PAESAGGISTICHE	40.000,00	40.000,00	40.000,00
2020	ATTIVITA' ORDINARIA -- TERRITORIO -- TERRITORIO	40.000,00	0,00	0,00
Totale Categoria 3.0100.02		182.975,00	182.975,00	182.975,00
		193.025,00	0,00	0,00
Totale Tipologia 3.0100		182.975,00	182.975,00	182.975,00
		193.025,00	0,00	0,00
Totale Titolo 3		182.975,00	182.975,00	182.975,00
		193.025,00	0,00	0,00
Titolo 4 Entrate in conto capitale				
Tipologia 4.0100 Tributi in conto capitale				
Categoria 4.0100.01 Imposte da sanatorie e condoni				
1020	FONDO ROTAZIONE ABUSIVISMO EDILIZIO	95.000,00	95.000,00	95.000,00
2020	REALIZZAZIONE PIANO TRIENNALE OPERE PUBBLICHE -- TERRITORIO -- TERRITORIO	95.000,00	0,00	0,00
Totale Categoria 4.0100.01		95.000,00	95.000,00	95.000,00
		95.000,00	0,00	0,00



STATO AVANZAMENTO CAPITOLI PLURIENNALI

Comune di Molfetta

PARTE I - ENTRATA

Resp. Servizio : 11 - TERRITORIO					
CAPITOLO			2020	2021	2022
Codice Numero	Denominazione Progetto - R. Servizio - R. Entrata Annotazioni		Stanziameti Accertamenti	Stanziameti Accertamenti	Stanziameti Accertamenti
1	2		3	4	5
Totale Tipologia 4.0100			95.000,00 95.000,00	95.000,00 0,00	95.000,00 0,00
Tipologia 4.0200 Contributi agli investimenti					
Categoria 4.0200.01 Contributi agli investimenti da amministrazioni pubbliche					
1125 2020	FINANZIAMENTO PER PARCO ATTREZZATO E SGAMBATOI PER CANI -- TERRITORIO -- TERRITORIO		463.000,00 0,00	0,00 0,00	0,00 0,00
1200 2020	RECUPERO TORRE CALDERINA (FINANZIAMENTO REGIONALE) -- TERRITORIO -- TERRITORIO		860.000,00 53.502,34	0,00 0,00	0,00 0,00
1586 2020	INTERVENTI DI RIQUALIFICAZIONE AREA SECCA DEI PALI (FINANZIAMENTO REGIONALE) -- TERRITORIO -- TERRITORIO		1.500.000,00 0,00	0,00 0,00	0,00 0,00
1587 2020	RIQUALIFICAZIONE FASCIA COSTIERA TRA CALA SAN GIACOMO E TORRE CALDERINA (FINANZIAMENTO REGIONALE) -- TERRITORIO -- TERRITORIO		1.155.108,00 26.998,16	0,00 0,00	0,00 0,00
Totale Categoria 4.0200.01			3.978.108,00 80.500,50	0,00 0,00	0,00 0,00
Totale Tipologia 4.0200			3.978.108,00 80.500,50	0,00 0,00	0,00 0,00
Tipologia 4.0400 Entrate da alienazione di beni materiali e immateriali					
Categoria 4.0400.01 Alienazione di beni materiali					
760 2020	PROVENTI ALIENAZIONE PATRIMONIO COMUNALE REALIZZAZIONE PIANO TRIENNALE OPERE PUBBLICHE -- TERRITORIO -- TERRITORIO		1.000.000,00 113.500,00	390.000,00 0,00	390.000,00 0,00



STATO AVANZAMENTO CAPITOLI PLURIENNALI

Comune di Molfetta

PARTE I - ENTRATA

Resp. Servizio : 11 - TERRITORIO					
CAPITOLO			2020	2021	2022
Codice Numero	Denominazione Progetto - R. Servizio - R. Entrata Annotazioni		Stanziamanti Accertamenti	Stanziamanti Accertamenti	Stanziamanti Accertamenti
1	2		3	4	5
761	PROVENTI VENDITA PATRIMONIO IMMOBILIARE ERP		350.000,00	350.000,00	350.000,00
2020	REALIZZAZIONE PIANO TRIENNALE OPERE PUBBLICHE -- TERRITORIO -- TERRITORIO		0,00	0,00	0,00
Totale Categoria 4.0400.01			1.350.000,00	740.000,00	740.000,00
			113.500,00	0,00	0,00
Categoria 4.0400.02 Cessione di Terreni e di beni materiali non prodotti					
765	PROVENTI DA TRASFORMAZIONE DIRITTO SUPERFICIE IN DIRITTO PROPRIETA'		397.000,00	315.000,00	315.000,00
2020	REALIZZAZIONE PIANO TRIENNALE OPERE PUBBLICHE -- TERRITORIO -- TERRITORIO		396.612,11	0,00	0,00
Totale Categoria 4.0400.02			397.000,00	315.000,00	315.000,00
			396.612,11	0,00	0,00
Totale Tipologia 4.0400			1.747.000,00	1.055.000,00	1.055.000,00
			510.112,11	0,00	0,00
Tipologia 4.0500 Altre entrate in conto capitale					
Categoria 4.0500.01 Permessi di costruire					
1040	ENTRATE PER ONERI DI URBANIZZAZIONI		2.209.900,00	2.200.000,00	2.200.000,00
2020	REALIZZAZIONE PIANO TRIENNALE OPERE PUBBLICHE -- TERRITORIO -- TERRITORIO		1.200.110,00	272.481,70	0,00
1041	ENTRATE DA OO.UU COMPARTI 10/11/12/13/17/18		2.388.000,00	0,00	0,00
2020	REALIZZAZIONE PIANO TRIENNALE OPERE PUBBLICHE -- TERRITORIO -- TERRITORIO		785.784,43	106.431,52	0,00
Totale Categoria 4.0500.01			4.597.900,00	2.200.000,00	2.200.000,00
			1.985.894,43	378.913,22	0,00
Totale Tipologia 4.0500			4.597.900,00	2.200.000,00	2.200.000,00
			1.985.894,43	378.913,22	0,00



STATO AVANZAMENTO CAPITOLI PLURIENNALI

Comune di Molfetta

PARTE I - ENTRATA

Resp. Servizio : 11 - TERRITORIO				
CAPITOLO		2020	2021	2022
Codice Numero	Denominazione Progetto - R. Servizio - R. Entrata Annotazioni	Stanzamenti	Stanzamenti	Stanzamenti
		Accertamenti	Accertamenti	Accertamenti
1	2	3	4	5
Totale Titolo 4		10.418.008,00	3.350.000,00	3.350.000,00
		2.671.507,04	378.913,22	0,00
Titolo 6 Accensione prestiti				
Tipologia 6.0300 Accensione mutui e altri finanziamenti a medio lungo termine				
Categoria 6.0300.01 Finanziamenti a medio lungo termine				
1585	MUTUO PER SERVIZI DELLA CITTA' INTELLIGENTE	0,00	3.200.000,00	0,00
2020	-- TERRITORIO -- TERRITORIO	0,00	0,00	0,00
Totale Categoria 6.0300.01		0,00	3.200.000,00	0,00
		0,00	0,00	0,00
Totale Tipologia 6.0300		0,00	3.200.000,00	0,00
		0,00	0,00	0,00
Totale Titolo 6		0,00	3.200.000,00	0,00
		0,00	0,00	0,00
Totale Resp. Servizio		10.600.983,00	6.732.975,00	3.532.975,00
		2.864.532,04	378.913,22	0,00
Totale		10.600.983,00	6.732.975,00	3.532.975,00
		2.864.532,04	378.913,22	0,00



STATO AVANZAMENTO CAPITOLI PLURIENNALI

Comune di Molfetta

PARTE I - ENTRATA

Resp. Servizio : 11 - TERRITORIO				
CAPITOLO		2020	2021	2022
Codice Numero	Denominazione Progetto - R. Servizio - R. Entrata Annotazioni	Stanziamanti	Stanziamanti	Stanziamanti
		Accertamenti	Accertamenti	Accertamenti
1	2	3	4	5

Avanzo di Amministrazione

22.880.514,67

di cui:

A.A. VINCOLATO DA LE PRINCIPALI PARTE CORRENTE	82.875,00
A.A. DESTINATO AGLI INVESTIMENTI	41.227,37
A.A. DA TRASFERIMENTI PARTE CAPITALE	21.038.538,88
A.A. VINCOLI ATTRIBUITI DALL' ENTE	807.481,88
A.A. ACCANTONATO FCDE	474.963,75
AA. TRASFERIMENTI PARTE CORRENTE	352.497,73
A.A. LEGGI E PRINCIPALI PARTE CAPITALE	0,00
AA. ACCANTONATO PER PERDITE SOC. PARTECIPATE	0,00
MAGGIORE RECUPERO DISAVANZO ART.111 C.4 BIS DECRETO 18/2020	82.930,06

Riepilogo dei Titoli - Entrate

3	Entrate extratributarie	182.975,00	182.975,00	182.975,00
		193.025,00	0,00	0,00
4	Entrate in conto capitale	10.418.008,00	3.350.000,00	3.350.000,00
		2.671.507,04	378.913,22	0,00
6	Accensione prestiti	0,00	3.200.000,00	0,00
		0,00	0,00	0,00



STATO AVANZAMENTO CAPITOLI PLURIENNALI

Comune di Molfetta

PARTE I - ENTRATA

Resp. Servizio : 11 - TERRITORIO

CAPITOLO		2020	2021	2022
Codice Numero	Denominazione	Stanziamanti	Stanziamanti	Stanziamanti
	Progetto - R. Servizio - R. Entrata Annotazioni	Accertamenti	Accertamenti	Accertamenti
1	2	3	4	5
	Totale Titoli	10.600.983,00	6.732.975,00	3.532.975,00
		<i>2.864.532,04</i>	<i>378.913,22</i>	<i>0,00</i>
	Avanzo di Amministrazione	22.880.514,67		
	Fondo Pluriennale Vincolato per Spese Correnti	7.832.486,77	0,00	0,00
	Fondo Pluriennale Vincolato per Spese in Conto Capitale	59.807.251,49	0,00	0,00
	Totale Generale delle Entrate	101.121.235,93	6.732.975,00	3.532.975,00
		<i>2.864.532,04</i>	<i>378.913,22</i>	<i>0,00</i>



STATO AVANZAMENTO CAPITOLI PLURIENNALI

Comune di Molfetta

PARTE I - ENTRATA

Resp. Servizio : 16 - TERRITORIO-PIANIFICAZIONE PORTUALE

CAPITOLO		2020	2021	2022
Codice Numero	Denominazione Progetto - R. Servizio - R. Entrata Annotazioni	Stanziamanti	Stanziamanti	Stanziamanti
		Accertamenti	Accertamenti	Accertamenti
1	2	3	4	5
	Titolo 4 Entrate in conto capitale			
	Tipologia 4.0200 Contributi agli investimenti			
	Categoria 4.0200.01 Contributi agli investimenti da amministrazioni pubbliche			
1368	DRAGAGGI DEI FONDALI MARINI PORTO DI MOLFETTA (FINANZIAMENTO REGIONALE)	7.000.000,00	0,00	0,00
2020	-- TERRITORIO-PIANIFICAZIONE PORTUALE -- TERRITORIO-PIANIFICAZIONE PORTUALE	76.128,00	0,00	0,00
1475	ATTIVITA' FUNZIONALI CONNESSE AL COMPLETAMENTO DEL NUOVO PORTO COMMERCIALE E VIABILITA'	1.758.096,80	0,00	0,00
2020	CONNESSA -- TERRITORIO-PIANIFICAZIONE PORTUALE -- TERRITORIO-PIANIFICAZIONE PORTUALE	643.977,19	0,00	0,00
	Totale Categoria 4.0200.01	8.758.096,80	0,00	0,00
		720.105,19	0,00	0,00
	Totale Tipologia 4.0200	8.758.096,80	0,00	0,00
		720.105,19	0,00	0,00
	Totale Titolo 4	8.758.096,80	0,00	0,00
		720.105,19	0,00	0,00
	Totale Resp. Servizio	8.758.096,80	0,00	0,00
		720.105,19	0,00	0,00
	Totale	8.758.096,80	0,00	0,00
		720.105,19	0,00	0,00



STATO AVANZAMENTO CAPITOLI PLURIENNALI

Comune di Molfetta

PARTE I - ENTRATA

Resp. Servizio : 16 - TERRITORIO-PIANIFICAZIONE PORTUALE				
CAPITOLO		2020	2021	2022
Codice Numero	Denominazione Progetto - R. Servizio - R. Entrata Annotazioni	Stanziamanti	Stanziamanti	Stanziamanti
		Accertamenti	Accertamenti	Accertamenti
1	2	3	4	5

Avanzo di Amministrazione **22.880.514,67**

di cui:

A.A. VINCOLATO DA L E PRIN CONT PARTE CORRENTE	82.875,00
A.A. DESTINATO AGLI INVESTIMENTI	41.227,37
A.A. DA TRASFERIMENTI PARTE CAPITALE	21.038.538,88
A.A. VINCOLI ATTRIBUITI DALL' ENTE	807.481,88
A.A ACCANTONATO FCDE	474.963,75
AA. TRASFERIMENTI PARTE CORRENTE	352.497,73
A.A LEGGI E PRINC CONT PARTE CAPITALE	0,00
AA.ACCONTONATO PER PERDITE SOC.PARTECIPATE	0,00
MAGGIORE RECUPERO DISAVANZO ART.111 C.4 BIS DECRETO 18/2020	82.930,06

Riepilogo dei Titoli - Entrate

4	Entrate in conto capitale	8.758.096,80	0,00	0,00
		<i>720.105,19</i>	<i>0,00</i>	<i>0,00</i>
	Totale Titoli	8.758.096,80	0,00	0,00
		<i>720.105,19</i>	<i>0,00</i>	<i>0,00</i>
	Avanzo di Amministrazione	22.880.514,67		
	Fondo Pluriennale Vincolato per Spese Correnti	7.832.486,77	0,00	0,00
	Fondo Pluriennale Vincolato per Spese in Conto Capitale	59.807.251,49	0,00	0,00
	Totale Generale delle Entrate	99.278.349,73	0,00	0,00
		<i>720.105,19</i>	<i>0,00</i>	<i>0,00</i>



STATO AVANZAMENTO CAPITOLI PLURIENNALI

Comune di Molfetta

PARTE I - ENTRATA

Resp. Servizio : 14 - AREA 2 PROGRAMMAZIONE E PROGETTAZIONE OPERE PUBBLICHE				
CAPITOLO		2020	2021	2022
Codice Numero	Denominazione Progetto - R. Servizio - R. Entrata Annotazioni	Stanziamanti	Stanziamanti	Stanziamanti
		Accertamenti	Accertamenti	Accertamenti
1	2	3	4	5
	Titolo 4 Entrate in conto capitale			
	Tipologia 4.0200 Contributi agli investimenti			
	Categoria 4.0200.01 Contributi agli investimenti da amministrazioni pubbliche			
805	FINANZIAMENTO UFFICIO TRIBUTI (GAL)	350.000,00	0,00	0,00
2020	-- AREA 2 PROGRAMMAZIONE E PROGETTAZIONE OPERE PUBBLICHE -- AREA 2 PROGRAMMAZIONE E PROGETTAZIONE OPERE PUBBLICHE	350.000,00	0,00	0,00
1064	RIQUALIFICAZIONE URBANA CON ISOLA PEDONALE VIA CAIROLI	272.300,00	0,00	0,00
2020	-- AREA 2 PROGRAMMAZIONE E PROGETTAZIONE OPERE PUBBLICHE -- AREA 2 PROGRAMMAZIONE E PROGETTAZIONE OPERE PUBBLICHE	0,00	0,00	0,00
1073	FINANZIAMENTO STATALE CITTADELLA DEGLI ARTISTI SOSTITUZIONE U.T.A. A SERVIZIO DEL TEATRO	80.000,00	0,00	0,00
2020	-- AREA 2 PROGRAMMAZIONE E PROGETTAZIONE OPERE PUBBLICHE -- AREA 2 PROGRAMMAZIONE E PROGETTAZIONE OPERE PUBBLICHE	0,00	0,00	0,00
1201	CITTADELLA DEGLI ARTISTI (SMART GRIDS)	180.000,00	0,00	0,00
2020	-- AREA 2 PROGRAMMAZIONE E PROGETTAZIONE OPERE PUBBLICHE -- AREA 2 PROGRAMMAZIONE E PROGETTAZIONE OPERE PUBBLICHE	180.000,00	0,00	0,00
1202	COMPLETAMENTO PISTA DI ATLETICA CON ANNESSA AREA ATTREZZATA (FINANZIAMENTO STATALE)	250.000,00	0,00	0,00
2020	-- AREA 2 PROGRAMMAZIONE E PROGETTAZIONE OPERE PUBBLICHE -- AREA 2 PROGRAMMAZIONE E PROGETTAZIONE OPERE PUBBLICHE	0,00	0,00	0,00
1203	LAVORI COMPLEMENTARI FABBRICA DI SAN DOMENICO	900.000,00	0,00	0,00
2020	-- AREA 2 PROGRAMMAZIONE E PROGETTAZIONE OPERE PUBBLICHE -- AREA 2 PROGRAMMAZIONE E PROGETTAZIONE OPERE PUBBLICHE	56.976,00	0,00	0,00
1304	REALIZZAZIONE PISTA CICLABILE MOLFETTA-GIOVINAZZO (FINANZIAMENTO REGIONALE)	1.500.000,00	0,00	0,00
2020	-- AREA 2 PROGRAMMAZIONE E PROGETTAZIONE OPERE PUBBLICHE -- AREA 2 PROGRAMMAZIONE E PROGETTAZIONE OPERE PUBBLICHE	0,00	0,00	0,00
1315	FINANZIAMENTO STATALE RIQUALIFICAZIONE PARCO DI MEZZOGIORNO	0,00	0,00	0,00
2020	-- AREA 2 PROGRAMMAZIONE E PROGETTAZIONE OPERE PUBBLICHE -- AREA 2 PROGRAMMAZIONE E PROGETTAZIONE OPERE PUBBLICHE	0,00	0,00	0,00
1316	FINANZIAMENTI STATALI LAVORI RECUPERO PIAZZA DELLE ERBE N. 3	0,00	0,00	0,00
2020	-- AREA 2 PROGRAMMAZIONE E PROGETTAZIONE OPERE PUBBLICHE -- AREA 2 PROGRAMMAZIONE E PROGETTAZIONE OPERE PUBBLICHE	0,00	0,00	0,00



STATO AVANZAMENTO CAPITOLI PLURIENNALI

Comune di Molfetta

PARTE I - ENTRATA

Resp. Servizio : 14 - AREA 2 PROGRAMMAZIONE E PROGETTAZIONE OPERE PUBBLICHE

CAPITOLO		2020	2021	2022
Codice Numero	Denominazione Progetto - R. Servizio - R. Entrata Annotazioni	Stanziamanti	Stanziamanti	Stanziamanti
		Accertamenti	Accertamenti	Accertamenti
1	2	3	4	5
1323	FINANZIAMENTO STATALE EX SEDE UFFICIO TRIBUTI A CONTENITORE CULTURALE	0,00	0,00	0,00
2020	-- AREA 2 PROGRAMMAZIONE E PROGETTAZIONE OPERE PUBBLICHE -- AREA 2 PROGRAMMAZIONE E PROGETTAZIONE OPERE PUBBLICHE	0,00	0,00	0,00
1326	AUTOSTAZIONE DI INTERSCAMBIO E PARCHEGGIO DI CONNESSIONE PISTE CICLABILI	0,00	1.400.000,00	0,00
2020	-- AREA 2 PROGRAMMAZIONE E PROGETTAZIONE OPERE PUBBLICHE -- AREA 2 PROGRAMMAZIONE E PROGETTAZIONE OPERE PUBBLICHE	0,00	0,00	0,00
1332	FINANZIAMENTO STATALE RECUPER CIMINIERE COMPARTO 18	0,00	1.225.000,00	0,00
2020	-- AREA 2 PROGRAMMAZIONE E PROGETTAZIONE OPERE PUBBLICHE -- AREA 2 PROGRAMMAZIONE E PROGETTAZIONE OPERE PUBBLICHE	0,00	0,00	0,00
1354	FINAZIAMENTO STATALE PER REALIZZAZIONE TEATRO COMUNALE	5.467.214,72	0,00	0,00
2020	-- AREA 2 PROGRAMMAZIONE E PROGETTAZIONE OPERE PUBBLICHE -- AREA 2 PROGRAMMAZIONE E PROGETTAZIONE OPERE PUBBLICHE	0,00	0,00	0,00
1369	INTERVENTI DI RIQUALIFICAZIONE PIAZZA IMMACOLATA	160.000,00	0,00	0,00
2020	-- AREA 2 PROGRAMMAZIONE E PROGETTAZIONE OPERE PUBBLICHE -- AREA 2 PROGRAMMAZIONE E PROGETTAZIONE OPERE PUBBLICHE	0,00	0,00	0,00
1391	REALIZZAZIONE VELOSTAZIONE IN AREA COMUNALE	90.000,00	0,00	0,00
2020	-- AREA 2 PROGRAMMAZIONE E PROGETTAZIONE OPERE PUBBLICHE -- AREA 2 PROGRAMMAZIONE E PROGETTAZIONE OPERE PUBBLICHE	0,00	0,00	0,00
1588	ADEGUAMENTO STRUTTURALE E STRAUMENTALE LABORATORI URBANI	0,00	0,00	0,00
2020	-- AREA 2 PROGRAMMAZIONE E PROGETTAZIONE OPERE PUBBLICHE -- AREA 2 PROGRAMMAZIONE E PROGETTAZIONE OPERE PUBBLICHE	0,00	0,00	0,00
Totale Categoria 4.0200.01		9.249.514,72	2.625.000,00	0,00
		586.976,00	0,00	0,00
Totale Tipologia 4.0200		9.249.514,72	2.625.000,00	0,00
		586.976,00	0,00	0,00
Totale Titolo 4		9.249.514,72	2.625.000,00	0,00
		586.976,00	0,00	0,00
Titolo 6	Accensione prestiti			
Tipologia 6.0300	Accensione mutui e altri finanziamenti a medio lungo termine			



STATO AVANZAMENTO CAPITOLI PLURIENNALI

Comune di Molfetta

PARTE I - ENTRATA

Resp. Servizio : 14 - AREA 2 PROGRAMMAZIONE E PROGETTAZIONE OPERE PUBBLICHE

CAPITOLO		2020	2021	2022
Codice Numero	Denominazione Progetto - R. Servizio - R. Entrata Annotazioni	Stanzamenti	Stanzamenti	Stanzamenti
		Accertamenti	Accertamenti	Accertamenti
1	2	3	4	5
	Categoria 6.0300.01 Finanziamenti a medio lungo termine			
1561	MUTUO CREDITO SPORTIVO COMPLETAMENTO PISTA DI ATLETICA M.S. COZZOLI	450.000,00	0,00	0,00
2020	-- AREA 2 PROGRAMMAZIONE E PROGETTAZIONE OPERE PUBBLICHE -- AREA 2 PROGRAMMAZIONE E PROGETTAZIONE OPERE PUBBLICHE	0,00	0,00	0,00
1584	MUTUO PER AUTOSTAZIONE DI INTESCAMBIO E PARCHEGGIO DI CONNESSIONE PISTE CICLABILI	2.100.000,00	0,00	0,00
2020	-- AREA 2 PROGRAMMAZIONE E PROGETTAZIONE OPERE PUBBLICHE -- AREA 2 PROGRAMMAZIONE E PROGETTAZIONE OPERE PUBBLICHE	0,00	0,00	0,00
Totale Categoria 6.0300.01		2.550.000,00	0,00	0,00
		0,00	0,00	0,00
Totale Tipologia 6.0300		2.550.000,00	0,00	0,00
		0,00	0,00	0,00
Totale Titolo 6		2.550.000,00	0,00	0,00
		0,00	0,00	0,00
Totale Resp. Servizio		11.799.514,72	2.625.000,00	0,00
		586.976,00	0,00	0,00
Totale		11.799.514,72	2.625.000,00	0,00
		586.976,00	0,00	0,00



STATO AVANZAMENTO CAPITOLI PLURIENNALI

Comune di Molfetta

PARTE I - ENTRATA

Resp. Servizio : 14 - AREA 2 PROGRAMMAZIONE E PROGETTAZIONE OPERE PUBBLICHE

CAPITOLO		2020	2021	2022
Codice Numero	Denominazione Progetto - R. Servizio - R. Entrata Annotazioni	Stanzamenti	Stanzamenti	Stanzamenti
		Accertamenti	Accertamenti	Accertamenti
1	2	3	4	5

Avanzo di Amministrazione

22.880.514,67

di cui:

A.A. VINCOLATO DA L E PRIN CONT PARTE CORRENTE	82.875,00
A.A. DESTINATO AGLI INVESTIMENTI	41.227,37
A.A. DA TRASFERIMENTI PARTE CAPITALE	21.038.538,88
A.A. VINCOLI ATTRIBUITI DALL' ENTE	807.481,88
A.A. ACCANTONATO FCDE	474.963,75
AA. TRASFERIMENTI PARTE CORRENTE	352.497,73
A.A. LEGGI E PRINC CONT PARTE CAPITALE	0,00
AA.ACCANTONATO PER PERDITE SOC.PARTECIPATE	0,00
MAGGIORE RECUPERO DISAVANZO ART.111 C.4 BIS DECRETO 18/2020	82.930,06

Riepilogo dei Titoli - Entrate

4	Entrate in conto capitale	9.249.514,72	2.625.000,00	0,00
		586.976,00	0,00	0,00
6	Accensione prestiti	2.550.000,00	0,00	0,00
		0,00	0,00	0,00



STATO AVANZAMENTO CAPITOLI PLURIENNALI

Comune di Molfetta

PARTE I - ENTRATA

Resp. Servizio : 14 - AREA 2 PROGRAMMAZIONE E PROGETTAZIONE OPERE PUBBLICHE

CAPITOLO		2020	2021	2022
Codice Numero	Denominazione	Stanzamenti	Stanzamenti	Stanzamenti
	Progetto - R. Servizio - R. Entrata	Accertamenti	Accertamenti	Accertamenti
1	2	3	4	5
	Totale Titoli	11.799.514,72	2.625.000,00	0,00
		586.976,00	0,00	0,00
	Avanzo di Amministrazione	22.880.514,67		
	Fondo Pluriennale Vincolato per Spese Correnti	7.832.486,77	0,00	0,00
	Fondo Pluriennale Vincolato per Spese in Conto Capitale	59.807.251,49	0,00	0,00
	Totale Generale delle Entrate	102.319.767,65	2.625.000,00	0,00
		586.976,00	0,00	0,00



STATO AVANZAMENTO CAPITOLI PLURIENNALI

Comune di Molfetta

PARTE II - SPESA

Resp. Servizio : 11 - TERRITORIO

CAPITOLO		2020	2021	2022
Codice Anno	Denominazione Progetto - R. Servizio - R. Spesa Annotazioni	Stanziamanti Impegni	Stanziamanti Impegni	Stanziamanti Impegni
1	2	3	4	5
	Missione 0			
	Programma 0.00			
	Titolo 0.00.0			
	Macroaggregato 0.00.0.0000			
28661	MANUTENZIONE ORDINARIA BENIIMMOBILI PARCHI E GIARDINI	10.000,00	10.000,00	0,00
2020	ATTIVITA' ORDINARIA -- TERRITORIO -- TERRITORIO	0,00	0,00	0,00
Totale Macroaggregato 0.00.0.0000		10.000,00 0,00	10.000,00 0,00	0,00 0,00
Totale Titolo 0.00.0.0000		10.000,00 0,00	10.000,00 0,00	0,00 0,00
Totale Programma 0.00.0.0000		10.000,00 0,00	10.000,00 0,00	0,00 0,00
Totale Missione 0		10.000,00 0,00	10.000,00 0,00	0,00 0,00
	Missione 1 Servizi istituzionali, generali e di gestione			
	Programma 1.06 Ufficio tecnico			
	Titolo 1.06.1 Spese correnti			
	Macroaggregato 1.06.1.0103 Acquisto di beni e servizi			
14910	SPESE PER ACCERTAMENTI SANITARI AL PERSONALE	1.000,00	1.000,00	1.000,00
2020	ATTIVITA' ORDINARIA -- TERRITORIO -- TERRITORIO	0,00	0,00	0,00
31046	ADEMPIMENTI DECRETO LGS 81/2008(TERRITORIO)	2.500,00	2.500,00	2.500,00
2020	-- TERRITORIO -- TERRITORIO	1.500,00	500,00	0,00



STATO AVANZAMENTO CAPITOLI PLURIENNALI

Comune di Molfetta

PARTE II - SPESA

Resp. Servizio : 11 - TERRITORIO					
CAPITOLO			2020	2021	2022
Codice Anno	Denominazione Progetto - R. Servizio - R. Spesa Annotazioni		Stanziamanti Impegni	Stanziamanti Impegni	Stanziamanti Impegni
1	2		3	4	5
Totale Macroaggregato 1.06.1.0103			3.500,00 1.500,00	3.500,00 500,00	3.500,00 0,00
Totale Titolo 1.06.1.0103			3.500,00 1.500,00	3.500,00 500,00	3.500,00 0,00
Titolo	1.06.2	Spese in conto capitale			
Macroaggregato	1.06.2.0202	Investimenti fissi lordi e acquisto di terreni			
50053	SPESE ARREDAMENTO E ATTREZZATURE		5.053,11	2.000,00	2.000,00
2020	-- TERRITORIO -- TERRITORIO		2.333,22	0,00	0,00
51014	ACQUISTO AUTO SETTORE TERRITORIO		14.000,00	0,00	0,00
2020	-- TERRITORIO -- TERRITORIO		0,00	0,00	0,00
Totale Macroaggregato 1.06.2.0202			19.053,11 2.333,22	2.000,00 0,00	2.000,00 0,00
Totale Titolo 1.06.2.0202			19.053,11 2.333,22	2.000,00 0,00	2.000,00 0,00
Totale Programma 1.06.2.0202			22.553,11 3.833,22	5.500,00 500,00	5.500,00 0,00
Totale Missione 1			22.553,11 3.833,22	5.500,00 500,00	5.500,00 0,00
Missione	5	Tutela e valorizzazione dei beni e delle attività culturali			
Programma	5.01	Valorizzazione dei beni di interesse storico.			
Titolo	5.01.2	Spese in conto capitale			
Macroaggregato	5.01.2.0202	Investimenti fissi lordi e acquisto di terreni			



STATO AVANZAMENTO CAPITOLI PLURIENNALI

Comune di Molfetta

PARTE II - SPESA

Resp. Servizio : 11 - TERRITORIO					
CAPITOLO			2020	2021	2022
Codice Anno	Denominazione Progetto - R. Servizio - R. Spesa	Annotazioni	Stanziamanti Impegni	Stanziamanti Impegni	Stanziamanti Impegni
1	2		3	4	5
50164	RECUPERO TORRE CALDERINA (FINANZIAMENTO REGIONALE)		860.000,00	0,00	0,00
2020	-- TERRITORIO -- TERRITORIO		53.502,34	0,00	0,00
Totale Macroaggregato 5.01.2.0202			860.000,00	0,00	0,00
			53.502,34	0,00	0,00
Totale Titolo 5.01.2.0202			860.000,00	0,00	0,00
			53.502,34	0,00	0,00
Totale Programma 5.01.2.0202			860.000,00	0,00	0,00
			53.502,34	0,00	0,00
Totale Missione 5			860.000,00	0,00	0,00
			53.502,34	0,00	0,00
Missione	7	Turismo			
Programma	7.01	Sviluppo e valorizzazione del turismo			
Titolo	7.01.1	Spese correnti			
Macroaggregato	7.01.1.0103	Acquisto di beni e servizi			
24473	SPESE PER LA PROMOZIONE TURISTICA E IL MARKETING TERRITORIALE		159.000,00	90.000,00	90.000,00
2020	ATTIVITA' ORDINARIA -- TERRITORIO -- TERRITORIO		104.084,14	20.000,00	0,00
Totale Macroaggregato 7.01.1.0103			159.000,00	90.000,00	90.000,00
			104.084,14	20.000,00	0,00
Totale Titolo 7.01.1.0103			159.000,00	90.000,00	90.000,00
			104.084,14	20.000,00	0,00
Totale Programma 7.01.1.0103			159.000,00	90.000,00	90.000,00
			104.084,14	20.000,00	0,00



STATO AVANZAMENTO CAPITOLI PLURIENNALI

Comune di Molfetta

PARTE II - SPESA

Resp. Servizio : 11 - TERRITORIO

CAPITOLO			2020	2021	2022
Codice Anno	Denominazione Progetto - R. Servizio - R. Spesa	Annotazioni	Stanziamanti Impegni	Stanziamanti Impegni	Stanziamanti Impegni
1	2		3	4	5
Totale Missione 7			159.000,00	90.000,00	90.000,00
			104.084,14	20.000,00	0,00
Missione	8	Assetto del territorio ed edilizia abitativa			
Programma	8.01	Urbanistica e assetto del territorio			
Titolo	8.01.1	Spese correnti			
Macroaggregato	8.01.1.0101	Redditi da lavoro dipendente			
10377	SPESE PER INDENNITA' DI MISSIONE PERSONALE URBANISTICA		500,00	500,00	500,00
2020	ATTIVITA' ORDINARIA -- TERRITORIO -- TERRITORIO		33,80	0,00	0,00
Totale Macroaggregato 8.01.1.0101			500,00	500,00	500,00
			33,80	0,00	0,00
Macroaggregato	8.01.1.0103	Acquisto di beni e servizi			
10343	ACQUISTI PER L'ATTIVITA' FORMATIVA SETTORE URBANISTICA		2.000,00	2.000,00	2.000,00
2020	ATTIVITA' ORDINARIA -- TERRITORIO -- TERRITORIO		1.053,16	0,00	0,00
10378	SPESE PER L'ATTIVITA' FORMATIVA DEL PERSONALE URBANISTICA		2.000,00	3.000,00	3.000,00
2020	ATTIVITA' ORDINARIA -- TERRITORIO -- TERRITORIO		2.000,00	0,00	0,00
10600	CANONI LEASING		3.000,00	3.000,00	3.000,00
2020	ATTIVITA' ORDINARIA -- TERRITORIO -- TERRITORIO		1.300,08	1.300,08	0,00
25925	ACQUISTO BENI DI CONSUMO SETT. TERRITORIO		9.000,00	8.000,00	8.000,00
2020	ATTIVITA' ORDINARIA -- TERRITORIO -- TERRITORIO		7.590,40	0,00	0,00
25930	SPESE FUNZIONAMENTO SETTORE URBANISTICA		1.000,00	1.000,00	1.000,00
2020	ATTIVITA' ORDINARIA -- TERRITORIO -- TERRITORIO		1.000,00	0,00	0,00



STATO AVANZAMENTO CAPITOLI PLURIENNALI

Comune di Molfetta

PARTE II - SPESA

Resp. Servizio : 11 - TERRITORIO

CAPITOLO		2020	2021	2022
Codice Anno	Denominazione Progetto - R. Servizio - R. Spesa Annotazioni	Stanziamanti Impegni	Stanziamanti Impegni	Stanziamanti Impegni
1	2	3	4	5
25946 2020	SPESA FINANZIATA DA DIRITTI SU AUTORIZZAZIONEI PAESAGGISTICHE ATTIVITA' ORDINARIA -- TERRITORIO -- TERRITORIO	40.000,00 21.900,00	40.000,00 0,00	40.000,00 0,00
26050 2020	MANUTENZIONE ORDINARIA SETT. URBANISTICA ATTIVITA' ORDINARIA -- TERRITORIO -- TERRITORIO	3.500,00 2.500,00	4.000,00 0,00	4.000,00 0,00
26141 2020	CONTRIBUTI INPS SU INCARICHI PROFESSIONALI A CARICO COMUNE ATTIVITA' ORDINARIA -- TERRITORIO -- TERRITORIO	2.000,00 0,00	2.000,00 0,00	2.000,00 0,00
26200 2020	SPESE FORMAZIONE ED ADEGUAM.ED ATTUAZIONE STRUMENTI URBANISTICI ATTIVITA' ORDINARIA -- TERRITORIO -- TERRITORIO	2.000,00 1.960,14	5.000,00 0,00	5.000,00 0,00
26241 2020	INCARICHI PROFESSIONALI ATTIVITA' ORDINARIA -- TERRITORIO -- TERRITORIO	135.117,00 133.356,12	120.000,00 64.000,00	120.000,00 0,00
26242 2020	INCARICHI PROFESSIONALI PIANI URBANISTICI -- TERRITORIO -- TERRITORIO	70.000,00 58.689,50	70.000,00 0,00	70.000,00 0,00
26250 2020	SPESE RIPRODUZIONE PIANI URBANISTICI ATTIVITA' ORDINARIA -- TERRITORIO -- TERRITORIO	4.245,00 4.025,25	90.000,00 0,00	9.000,00 0,00
Totale Macroaggregato 8.01.1.0103		273.862,00 235.374,65	348.000,00 65.300,08	267.000,00 0,00
Macroaggregato	8.01.1.0104 Trasferimenti correnti			
26300 2020	CONTRIBUTI ASSOCIATIVI DEL COMUNE (I.N.U.) ATTIVITA' ORDINARIA -- TERRITORIO -- TERRITORIO	0,00 0,00	0,00 0,00	0,00 0,00



STATO AVANZAMENTO CAPITOLI PLURIENNALI

Comune di Molfetta

PARTE II - SPESA

Resp. Servizio : 11 - TERRITORIO					
CAPITOLO			2020	2021	2022
Codice Anno	Denominazione Progetto - R. Servizio - R. Spesa	Annotazioni	Stanziamanti Impegni	Stanziamanti Impegni	Stanziamanti Impegni
1	2		3	4	5
Totale Macroaggregato 8.01.1.0104			0,00	0,00	0,00
			0,00	0,00	0,00
Macroaggregato	8.01.1.0109	Rimborsi e poste correttive delle entrate			
26202	RIMBORSI PER RESTITUZIONE SOMME		5.000,00	5.000,00	5.000,00
2020	-- TERRITORIO -- TERRITORIO		2.137,00	0,00	0,00
26243	RIMBORSO DIRITTI DI ROGITO		1.000,00	1.000,00	1.000,00
2020	-- TERRITORIO -- TERRITORIO		363,03	0,00	0,00
Totale Macroaggregato 8.01.1.0109			6.000,00	6.000,00	6.000,00
			2.500,03	0,00	0,00
Macroaggregato	8.01.1.0110	Altre spese correnti			
28700	ASSICURAZIONI		380,00	380,00	380,00
2020	ATTIVITA' ORDINARIA -- TERRITORIO -- TERRITORIO		235,00	0,00	0,00
Totale Macroaggregato 8.01.1.0110			380,00	380,00	380,00
			235,00	0,00	0,00
Totale Titolo 8.01.1.0110			280.742,00	354.880,00	273.880,00
			238.143,48	65.300,08	0,00
Titolo	8.01.2	Spese in conto capitale			
Macroaggregato	8.01.2.0202	Investimenti fissi lordi e acquisto di terreni			
50380	PROSECUZIONE INTERVENTI DI CUI ALLA LEGGE 174/2002 SUCCESSIVE MODIFICHE ED INTEGRAZIONI		15.869.223,62	0,00	0,00
2020	REALIZZAZIONE PIANO TRIENNALE OPERE PUBBLICHE -- TERRITORIO -- TERRITORIO		15.869.223,62	0,00	0,00
51661	INDENNITA' ACQUISIZIONE SUOLI E IMMOBILI AL TATRIMONIO COMUNALE		0,00	0,00	0,00
2020	-- TERRITORIO -- TERRITORIO		0,00	0,00	0,00



STATO AVANZAMENTO CAPITOLI PLURIENNALI

Comune di Molfetta

PARTE II - SPESA

Resp. Servizio : 11 - TERRITORIO

CAPITOLO		2020	2021	2022
Codice Anno	Denominazione Progetto - R. Servizio - R. Spesa Annotazioni	Stanziamanti Impegni	Stanziamanti Impegni	Stanziamanti Impegni
1	2	3	4	5
52271 2020	PIRP MADONNA DEI MARTIRI.INTERVENTO C2 LA NUOVA PIAZZA -- TERRITORIO -- TERRITORIO	1.487.007,00 1.487.007,00	0,00 0,00	0,00 0,00
52901 2020	REALIZZAZIONE OPERE DI URBANIZZAZIONE NEI COMPARTI 10/11/12/13/17/18 REALIZZAZIONE PIANO TRIENNALE OPERE PUBBLICHE -- TERRITORIO -- TERRITORIO	2.388.000,00 92.866,40	0,00 0,00	0,00 0,00
52950 2020	SPESE FINANZIATE DA PROVENTI TRASFORMAZIONE DIRITTO DI SUPERFICIE IN DIRITTO DI PROPRIETA REALIZZAZIONE PIANO TRIENNALE OPERE PUBBLICHE -- TERRITORIO -- TERRITORIO	492.279,90 402.633,38	315.000,00 0,00	315.000,00 0,00
53300 2020	IMPIEGO FONDO ROTAZIONE PER ABUSIVISMO EDILIZIO D.L. 498/95 REALIZZAZIONE PIANO TRIENNALE OPERE PUBBLICHE -- TERRITORIO -- TERRITORIO	113.688,53 50.605,00	95.000,00 0,00	95.000,00 0,00
54800 2020	INVESTIMENTO DEI PROVENTI PERALIENAZIONE PATRIMONIO COM.LE REALIZZAZIONE PIANO TRIENNALE OPERE PUBBLICHE -- TERRITORIO -- TERRITORIO	836.035,96 143.035,96	150.000,00 0,00	150.000,00 0,00
55800 2020	REINVESTIMENTO PROVENTI DA CESSIONE SUOLI I NELLE ZONE ARTIGIANALI REALIZZAZIONE PIANO TRIENNALE OPERE PUBBLICHE -- TERRITORIO -- TERRITORIO	6.710,00 6.710,00	0,00 0,00	0,00 0,00
Totale Macroaggregato 8.01.2.0202		21.192.945,01 18.052.081,36	560.000,00 0,00	560.000,00 0,00
Macroaggregato 8.01.2.0203 Contributi agli investimenti				
52904 2020	CONTRIBUTO DI COSTRUZIONE (ART.3 L..R.4/1994) REALIZZAZIONE PIANO TRIENNALE OPERE PUBBLICHE -- TERRITORIO -- TERRITORIO	49.900,00 49.900,00	40.000,00 0,00	40.000,00 0,00
Totale Macroaggregato 8.01.2.0203		49.900,00 49.900,00	40.000,00 0,00	40.000,00 0,00
Macroaggregato 8.01.2.0205 Altre spese in conto capitale				



STATO AVANZAMENTO CAPITOLI PLURIENNALI

Comune di Molfetta

PARTE II - SPESA

Resp. Servizio : 11 - TERRITORIO					
CAPITOLO			2020	2021	2022
Codice Anno	Denominazione Progetto - R. Servizio - R. Spesa	Annotazioni	Stanziamanti Impegni	Stanziamanti Impegni	Stanziamanti Impegni
1	2		3	4	5
50040	SPESA PER DEMOLIZIONE OPERE ABUSIVE		35.000,00	0,00	0,00
2020	-- TERRITORIO -- TERRITORIO		35.000,00	0,00	0,00
50061	RESTITUZIONE CONTRIBUTO DI COSTRUZIONE		15.000,00	15.000,00	15.000,00
2020	-- TERRITORIO -- TERRITORIO		0,00	0,00	0,00
Totale Macroaggregato 8.01.2.0205			50.000,00	15.000,00	15.000,00
			35.000,00	0,00	0,00
Totale Titolo 8.01.2.0205			21.292.845,01	615.000,00	615.000,00
			18.136.981,36	0,00	0,00
Totale Programma 8.01.2.0205			21.573.587,01	969.880,00	888.880,00
			18.375.124,84	65.300,08	0,00
Totale Missione 8			21.573.587,01	969.880,00	888.880,00
			18.375.124,84	65.300,08	0,00
Missione	9	Sviluppo sostenibile e tutela del territorio e dell'ambiente			
Programma	9.01	Difesa del suolo			
Titolo	9.01.2	Spese in conto capitale			
Macroaggregato	9.01.2.0202	Investimenti fissi lordi e acquisto di terreni			
52264	MITIGAZIONE RISCHIO IDRAULICO LAMA MARTINA - RADDOPPIO PONTE SCHIVAZZAPPA		1.000.000,00	0,00	0,00
2020	-- TERRITORIO -- TERRITORIO		0,00	0,00	0,00
Totale Macroaggregato 9.01.2.0202			1.000.000,00	0,00	0,00
			0,00	0,00	0,00
Totale Titolo 9.01.2.0202			1.000.000,00	0,00	0,00
			0,00	0,00	0,00



STATO AVANZAMENTO CAPITOLI PLURIENNALI

Comune di Molfetta

PARTE II - SPESA

Resp. Servizio : 11 - TERRITORIO

CAPITOLO		2020	2021	2022
Codice Anno	Denominazione Progetto - R. Servizio - R. Spesa Annotazioni	Stanziamanti Impegni	Stanziamanti Impegni	Stanziamanti Impegni
1	2	3	4	5
Totale Programma	9.01.2.0202	1.000.000,00 0,00	0,00 0,00	0,00 0,00
Programma	9.02 Tutela, valorizzazione e recupero ambientale			
Titolo	9.02.2 Spese in conto capitale			
Macroaggregato	9.02.2.0202 Investimenti fissi lordi e acquisto di terreni			
50144	INTERVENTO DI RIQUALIFICAZIONE AREA SECCA DEI PALI	1.500.000,00	0,00	0,00
2020	-- TERRITORIO -- TERRITORIO	0,00	0,00	0,00
50145	RIQUALIFICAZIONE FASCIA COSTIERA TRA CALA SAN GIACOMO E TORRE CALDERINA	1.256.000,00	0,00	0,00
2020	-- TERRITORIO -- TERRITORIO	127.890,16	0,00	0,00
Totale Macroaggregato	9.02.2.0202	2.756.000,00 127.890,16	0,00 0,00	0,00 0,00
Totale Titolo	9.02.2.0202	2.756.000,00 127.890,16	0,00 0,00	0,00 0,00
Totale Programma	9.02.2.0202	2.756.000,00 127.890,16	0,00 0,00	0,00 0,00
Programma	9.03 Rifiuti			
Titolo	9.03.1 Spese correnti			
Macroaggregato	9.03.1.0103 Acquisto di beni e servizi			
24604	INTERVENTI STRAORDINARI DI PULIZIA E RIMOZIONE RIFIUTI	23.248,37	0,00	0,00
2020	-- TERRITORIO -- TERRITORIO	0,00	0,00	0,00
Totale Macroaggregato	9.03.1.0103	23.248,37 0,00	0,00 0,00	0,00 0,00



STATO AVANZAMENTO CAPITOLI PLURIENNALI

Comune di Molfetta

PARTE II - SPESA

Resp. Servizio : 11 - TERRITORIO

CAPITOLO		2020	2021	2022
Codice Anno	Denominazione Progetto - R. Servizio - R. Spesa Annotazioni	Stanziamanti Impegni	Stanziamanti Impegni	Stanziamanti Impegni
1	2	3	4	5
Totale Titolo	9.03.1.0103	23.248,37 0,00	0,00 0,00	0,00 0,00
Totale Programma	9.03.1.0103	23.248,37 0,00	0,00 0,00	0,00 0,00
Programma	9.05 Aree protette, parchi naturali, protezione naturalistica e forestazione			
Titolo	9.05.2 Spese in conto capitale			
Macroaggregato	9.05.2.0202 Investimenti fissi lordi e acquisto di terreni			
50156	REALIZZAZIONE PARCO ATTREZZATO CON SGAMBATOI PER CANI	528.061,89	0,00	0,00
2020	-- TERRITORIO -- TERRITORIO	118.218,77	0,00	0,00
Totale Macroaggregato	9.05.2.0202	528.061,89 118.218,77	0,00 0,00	0,00 0,00
Totale Titolo	9.05.2.0202	528.061,89 118.218,77	0,00 0,00	0,00 0,00
Totale Programma	9.05.2.0202	528.061,89 118.218,77	0,00 0,00	0,00 0,00
Totale Missione	9	4.307.310,26 246.108,93	0,00 0,00	0,00 0,00
Missione	14 Sviluppo economico e competitività			
Programma	14.02 Commercio - reti distributive - tutela dei consumatori			
Titolo	14.02.1 Spese correnti			
Macroaggregato	14.02.1.0103 Acquisto di beni e servizi			
33452	ACQUISTI PER L'ATTIVITA' FORMATIVA UFF. SPORTELLO UNICO	400,00	400,00	400,00
2020	ATTIVITA' ORDINARIA -- TERRITORIO -- TERRITORIO	0,00	0,00	0,00



STATO AVANZAMENTO CAPITOLI PLURIENNALI

Comune di Molfetta

PARTE II - SPESA

Resp. Servizio : 11 - TERRITORIO

CAPITOLO		2020	2021	2022
Codice Anno	Denominazione Progetto - R. Servizio - R. Spesa Annotazioni	Stanziamanti Impegni	Stanziamanti Impegni	Stanziamanti Impegni
1	2	3	4	5
33462	ACQUISTO BENI DI CONSUMO SPORTELLO UNICO	1.252,93	1.700,00	1.700,00
2020	ATTIVITA' ORDINARIA -- TERRITORIO -- TERRITORIO	1.252,93	0,00	0,00
33561	ACQUISTO BENI DI CONSUMO UFFICIO ANNONA	1.000,00	2.500,00	2.500,00
2020	ATTIVITA' ORDINARIA -- TERRITORIO -- TERRITORIO	1.000,00	0,00	0,00
33672	MANUT. ORD. BENI (UFF. ANNONA)	0,00	1.000,00	1.000,00
2020	ATTIVITA' ORDINARIA -- TERRITORIO -- TERRITORIO	0,00	0,00	0,00
Totale Macroaggregato 14.02.1.0103		2.652,93	5.600,00	5.600,00
		2.252,93	0,00	0,00
Totale Titolo 14.02.1.0103		2.652,93	5.600,00	5.600,00
		2.252,93	0,00	0,00
Totale Programma 14.02.1.0103		2.652,93	5.600,00	5.600,00
		2.252,93	0,00	0,00
Programma	14.04 Reti e altri servizi di pubblica utilità			
Titolo	14.04.2 Spese in conto capitale			
Macroaggregato	14.04.2.0202 Investimenti fissi lordi e acquisto di terreni			
50143	SERVIZI DELLA CITTA INTELLIGENTE	0,00	3.200.000,00	0,00
2020	-- TERRITORIO -- TERRITORIO	0,00	0,00	0,00
Totale Macroaggregato 14.04.2.0202		0,00	3.200.000,00	0,00
		0,00	0,00	0,00
Totale Titolo 14.04.2.0202		0,00	3.200.000,00	0,00
		0,00	0,00	0,00



STATO AVANZAMENTO CAPITOLI PLURIENNALI

Comune di Molfetta

PARTE II - SPESA

Resp. Servizio : 11 - TERRITORIO

CAPITOLO		2020	2021	2022
Codice Anno	Denominazione Progetto - R. Servizio - R. Spesa Annotazioni	Stanziamanti Impegni	Stanziamanti Impegni	Stanziamanti Impegni
1	2	3	4	5
Totale Programma	14.04.2.0202	0,00 0,00	3.200.000,00 0,00	0,00 0,00
Totale Missione	14	2.652,93 2.252,93	3.205.600,00 0,00	5.600,00 0,00
Totale	Resp. Servizio	26.935.103,31 18.784.906,40	4.280.980,00 85.800,08	989.980,00 0,00
Totale		26.935.103,31 18.784.906,40	4.280.980,00 85.800,08	989.980,00 0,00



STATO AVANZAMENTO CAPITOLI PLURIENNALI

Comune di Molfetta

PARTE II - SPESA

Resp. Servizio : 11 - TERRITORIO

CAPITOLO		2020	2021	2022
Codice Anno	Denominazione Progetto - R. Servizio - R. Spesa Annotazioni	Stanziamanti Impegni	Stanziamanti Impegni	Stanziamanti Impegni
1	2	3	4	5

Riepilogo dei Titoli - Spese

1	Spese correnti	469.143,30 345.980,55	453.980,00 85.800,08	372.980,00 0,00
2	Spese in conto capitale	26.455.960,01 18.438.925,85	3.817.000,00 0,00	617.000,00 0,00
Totale Titoli		26.925.103,31 18.784.906,40	4.270.980,00 85.800,08	989.980,00 0,00
Disavanzo di Amministrazione		284.241,96		
Fondo Pluriennale Vincolato Spese Correnti		0,00	0,00	0,00
Fondo Pluriennale Vincolato Spese Conto Capitale		0,00	0,00	0,00
Totale Generale delle Spese		27.209.345,27 18.784.906,40	4.270.980,00 85.800,08	989.980,00 0,00



STATO AVANZAMENTO CAPITOLI PLURIENNALI

Comune di Molfetta

PARTE II - SPESA

Resp. Servizio : 16 - TERRITORIO-PIANIFICAZIONE PORTUALE

CAPITOLO			2020	2021	2022
Codice Anno	Denominazione Progetto - R. Servizio - R. Spesa	Annotazioni	Stanziamanti Impegni	Stanziamanti Impegni	Stanziamanti Impegni
1	2		3	4	5
	Missione	7 Turismo			
	Programma	7.01 Sviluppo e valorizzazione del turismo			
	Titolo	7.01.2 Spese in conto capitale			
	Macroaggregato	7.01.2.0202 Investimenti fissi lordi e acquisto di terreni			
57779	COMPLETAMENTO E SISTEMAZIONE CANTIERI NAVALI (PRP)		38.283,25	5.699.934,97	0,00
2020	REALIZZAZIONE PIANO TRIENNALE OPERE PUBBLICHE -- TERRITORIO-PIANIFICAZIONE PORTUALE -- TERRITORIO-PIANIFICAZIONE PORTUALE		38.283,25	59.636,00	0,00
	Totale Macroaggregato	7.01.2.0202	38.283,25	5.699.934,97	0,00
			38.283,25	59.636,00	0,00
	Totale Titolo	7.01.2.0202	38.283,25	5.699.934,97	0,00
			38.283,25	59.636,00	0,00
	Totale Programma	7.01.2.0202	38.283,25	5.699.934,97	0,00
			38.283,25	59.636,00	0,00
	Totale Missione	7	38.283,25	5.699.934,97	0,00
			38.283,25	59.636,00	0,00
	Missione	10 Trasporti e diritto alla mobilità			
	Programma	10.03 Trasporto per vie d'acqua			
	Titolo	10.03.2 Spese in conto capitale			
	Macroaggregato	10.03.2.0202 Investimenti fissi lordi e acquisto di terreni			
50090	DRAGAGGI DEI FONDALI MARINI PORTO DI MOLFETTA		7.000.000,00	0,00	0,00
2020	-- TERRITORIO-PIANIFICAZIONE PORTUALE -- TERRITORIO-PIANIFICAZIONE PORTUALE		176.128,00	0,00	0,00
50136	ATTIVITA' FUNZIONALI CONNESSE AL COMPLETAMENTO DEL NUOVO PORTO COMMERCIALE E VIABILITA' CONNESSA		2.067.604,36	0,00	0,00
2020	-- TERRITORIO-PIANIFICAZIONE PORTUALE -- TERRITORIO-PIANIFICAZIONE PORTUALE		843.979,19	0,00	0,00



STATO AVANZAMENTO CAPITOLI PLURIENNALI

Comune di Molfetta

PARTE II - SPESA

Resp. Servizio : 16 - TERRITORIO-PIANIFICAZIONE PORTUALE				
CAPITOLO		2020	2021	2022
Codice Anno	Denominazione Progetto - R. Servizio - R. Spesa Annotazioni	Stanziamanti Impegni	Stanziamanti Impegni	Stanziamanti Impegni
1	2	3	4	5
52270	OPERE DI MESSA IN SICUREZZA PORTO COMMERCIALE DI MOLFETTA	69,84	0,00	0,00
2020	-- TERRITORIO-PIANIFICAZIONE PORTUALE -- TERRITORIO-PIANIFICAZIONE PORTUALE	69,84	0,00	0,00
54301	MUTUO COMPLETAMENTO DIGA FORANEA	15.722.064,63	0,00	0,00
2020	REALIZZAZIONE PIANO TRIENNALE OPERE PUBBLICHE -- TERRITORIO-PIANIFICAZIONE PORTUALE -- TERRITORIO-PIANIFICAZIONE PORTUALE	532,58	0,00	0,00
54302	LAVORI AL NUOVO PORTO DI MOLFETTA (L.350/03)	6.899.151,06	0,00	0,00
2020	REALIZZAZIONE PIANO TRIENNALE OPERE PUBBLICHE -- TERRITORIO-PIANIFICAZIONE PORTUALE -- TERRITORIO-PIANIFICAZIONE PORTUALE	6.899.151,06	0,00	0,00
54303	REINVESTIMENTO INTERESSI ATTIVI SU FINANZIAMENTI PER IL PORTO IN OPERE DI COMPLETAMENTO DEL PORTO	104.732,64	0,00	0,00
2020	REALIZZAZIONE PIANO TRIENNALE OPERE PUBBLICHE -- TERRITORIO-PIANIFICAZIONE PORTUALE -- TERRITORIO-PIANIFICAZIONE PORTUALE	104.732,64	0,00	0,00
54304	FINANZIAMENTO PORTO DI MOLFETTA	2.762.212,41	0,00	0,00
2020	REALIZZAZIONE PIANO TRIENNALE OPERE PUBBLICHE -- TERRITORIO-PIANIFICAZIONE PORTUALE -- TERRITORIO-PIANIFICAZIONE PORTUALE	2.762.212,41	0,00	0,00
54956	PROSECUZIONE DIGA FORANEA(L.424/2001)	334.952,70	0,00	0,00
2020	REALIZZAZIONE PIANO TRIENNALE OPERE PUBBLICHE -- TERRITORIO-PIANIFICAZIONE PORTUALE -- TERRITORIO-PIANIFICAZIONE PORTUALE	334.952,70	0,00	0,00
57784	BONIFICA ORDIGNI BELLICI PORTO DI MOLFETTA	792.798,35	0,00	0,00
2020	-- TERRITORIO-PIANIFICAZIONE PORTUALE -- TERRITORIO-PIANIFICAZIONE PORTUALE	17.500,00	0,00	0,00
Totale Macroaggregato 10.03.2.0202		35.683.585,99	0,00	0,00
		11.139.258,42	0,00	0,00
Totale Titolo 10.03.2.0202		35.683.585,99	0,00	0,00
		11.139.258,42	0,00	0,00
Totale Programma 10.03.2.0202		35.683.585,99	0,00	0,00
		11.139.258,42	0,00	0,00
Totale Missione 10		35.683.585,99	0,00	0,00
		11.139.258,42	0,00	0,00



STATO AVANZAMENTO CAPITOLI PLURIENNALI

Comune di Molfetta

PARTE II - SPESA

Resp. Servizio : 16 - TERRITORIO-PIANIFICAZIONE PORTUALE				
CAPITOLO		2020	2021	2022
Codice Anno	Denominazione Progetto - R. Servizio - R. Spesa Annotazioni	Stanziamanti Impegni	Stanziamanti Impegni	Stanziamanti Impegni
1	2	3	4	5
Totale	Resp. Servizio	35.721.869,24 11.177.541,67	5.699.934,97 59.636,00	0,00 0,00
Totale		35.721.869,24 11.177.541,67	5.699.934,97 59.636,00	0,00 0,00



STATO AVANZAMENTO CAPITOLI PLURIENNALI

Comune di Molfetta

PARTE II - SPESA

Resp. Servizio : 16 - TERRITORIO-PIANIFICAZIONE PORTUALE				
CAPITOLO		2020	2021	2022
Codice Anno	Denominazione Progetto - R. Servizio - R. Spesa Annotazioni	Stanziamanti Impegni	Stanziamanti Impegni	Stanziamanti Impegni
1	2	3	4	5

Riepilogo dei Titoli - Spese

2	Spese in conto capitale	35.721.869,24 11.177.541,67	5.699.934,97 59.636,00	0,00 0,00
	Totale Titoli	35.721.869,24 11.177.541,67	5.699.934,97 59.636,00	0,00 0,00
	Disavanzo di Amministrazione	284.241,96		
	Fondo Pluriennale Vincolato Spese Correnti	0,00	0,00	0,00
	Fondo Pluriennale Vincolato Spese Conto Capitale	0,00	0,00	0,00
	Totale Generale delle Spese	36.006.111,20 11.177.541,67	5.699.934,97 59.636,00	0,00 0,00



STATO AVANZAMENTO CAPITOLI PLURIENNALI

Comune di Molfetta

PARTE II - SPESA

Resp. Servizio : 14 - AREA 2 PROGRAMMAZIONE E PROGETTAZIONE OPERE PUBBLICHE

CAPITOLO			2020	2021	2022
Codice Anno	Denominazione Progetto - R. Servizio - R. Spesa	Annotazioni	Stanziamanti Impegni	Stanziamanti Impegni	Stanziamanti Impegni
1	2		3	4	5
	Missione	1 Servizi istituzionali, generali e di gestione			
	Programma	1.06 Ufficio tecnico			
	Titolo	1.06.1 Spese correnti			
	Macroaggregato	1.06.1.0103 Acquisto di beni e servizi			
10392	RIMBORSO SPESE DI MISSIONE		2.000,00	0,00	0,00
2020	-- AREA 2 PROGRAMMAZIONE E PROGETTAZIONE OPERE PUBBLICHE -- AREA 2 PROGRAMMAZIONE E PROGETTAZIONE OPERE PUBBLICHE		1.500,00	0,00	0,00
10393	SPESE PER ATTIVITA' FORMATIVA		5.000,00	0,00	0,00
2020	-- AREA 2 PROGRAMMAZIONE E PROGETTAZIONE OPERE PUBBLICHE -- AREA 2 PROGRAMMAZIONE E PROGETTAZIONE OPERE PUBBLICHE		2.100,00	0,00	0,00
Totale Macroaggregato 1.06.1.0103			7.000,00	0,00	0,00
			3.600,00	0,00	0,00
Totale Titolo 1.06.1.0103			7.000,00	0,00	0,00
			3.600,00	0,00	0,00
Totale Programma 1.06.1.0103			7.000,00	0,00	0,00
			3.600,00	0,00	0,00
Totale Missione 1			7.000,00	0,00	0,00
			3.600,00	0,00	0,00
	Missione	5 Tutela e valorizzazione dei beni e delle attività culturali			
	Programma	5.01 Valorizzazione dei beni di interesse storico.			
	Titolo	5.01.2 Spese in conto capitale			
	Macroaggregato	5.01.2.0202 Investimenti fissi lordi e acquisto di terreni			
50165	CITTADELLA DEGLI ARTISTI (SMART GRIDS)		180.000,00	0,00	0,00
2020	-- AREA 2 PROGRAMMAZIONE E PROGETTAZIONE OPERE PUBBLICHE -- AREA 2 PROGRAMMAZIONE E PROGETTAZIONE OPERE PUBBLICHE		180.000,00	0,00	0,00



STATO AVANZAMENTO CAPITOLI PLURIENNALI

Comune di Molfetta

PARTE II - SPESA

Resp. Servizio : 14 - AREA 2 PROGRAMMAZIONE E PROGETTAZIONE OPERE PUBBLICHE

CAPITOLO		2020	2021	2022
Codice Anno	Denominazione Progetto - R. Servizio - R. Spesa Annotazioni	Stanziamanti Impegni	Stanziamanti Impegni	Stanziamanti Impegni
1	2	3	4	5
50167	LAVORI COMPLEMENTARI FABBRICA DI SAN DOMENICO	909.117,60	0,00	0,00
2020	-- AREA 2 PROGRAMMAZIONE E PROGETTAZIONE OPERE PUBBLICHE -- AREA 2 PROGRAMMAZIONE E PROGETTAZIONE OPERE PUBBLICHE	659.117,60	0,00	0,00
52237	FABBRICA DI SAN DOMENICO	49.659,21	0,00	0,00
2020	-- AREA 2 PROGRAMMAZIONE E PROGETTAZIONE OPERE PUBBLICHE -- AREA 2 PROGRAMMAZIONE E PROGETTAZIONE OPERE PUBBLICHE	49.659,21	0,00	0,00
52247	REALIZZAZIONE TEATRO COMUNALE	6.673.054,18	0,00	0,00
2020	-- AREA 2 PROGRAMMAZIONE E PROGETTAZIONE OPERE PUBBLICHE -- AREA 2 PROGRAMMAZIONE E PROGETTAZIONE OPERE PUBBLICHE	605.839,46	0,00	0,00
Totale Macroaggregato 5.01.2.0202		7.811.830,99	0,00	0,00
		1.494.616,27	0,00	0,00
Totale Titolo 5.01.2.0202		7.811.830,99	0,00	0,00
		1.494.616,27	0,00	0,00
Totale Programma 5.01.2.0202		7.811.830,99	0,00	0,00
		1.494.616,27	0,00	0,00
Programma	5.02 Attività culturali e interventi diversi nel settore culturale			
Titolo	5.02.2 Spese in conto capitale			
Macroaggregato	5.02.2.0202 Investimenti fissi lordi e acquisto di terreni			
50088	BIBLIOTECA COMUNALE-COMMUNITY LIBRARY	1.144.504,02	0,00	0,00
2020	-- AREA 2 PROGRAMMAZIONE E PROGETTAZIONE OPERE PUBBLICHE -- AREA 2 PROGRAMMAZIONE E PROGETTAZIONE OPERE PUBBLICHE	1.144.504,02	0,00	0,00
50109	RISTRUTTURAZIONE E ADEGUAMENTO EDIFICIO DVORAK	117.988,08	0,00	0,00
2020	REALIZZAZIONE PIANO TRIENNALE OPERE PUBBLICHE -- AREA 2 PROGRAMMAZIONE E PROGETTAZIONE OPERE PUBBLICHE -- AREA 2 PROGRAMMAZIONE E PROGETTAZIONE OPERE PUBBLICHE	117.988,08	0,00	0,00
50146	INTERVENTI DI ADEGUAMENTO STRUMENTALE E STRUTTURALE LABORATORI URBANI	9.000,00	0,00	0,00
2020	-- AREA 2 PROGRAMMAZIONE E PROGETTAZIONE OPERE PUBBLICHE -- AREA 2 PROGRAMMAZIONE E PROGETTAZIONE OPERE PUBBLICHE	9.000,00	0,00	0,00



STATO AVANZAMENTO CAPITOLI PLURIENNALI

Comune di Molfetta

PARTE II - SPESA

Resp. Servizio : 14 - AREA 2 PROGRAMMAZIONE E PROGETTAZIONE OPERE PUBBLICHE

CAPITOLO			2020	2021	2022
Codice Anno	Denominazione Progetto - R. Servizio - R. Spesa	Annotazioni	Stanziamanti Impegni	Stanziamanti Impegni	Stanziamanti Impegni
1	2		3	4	5
50245	CITTADELLA DEGLI ARTISTI SOSTITUZIONE U.T.A. A SERVIZIO DEL TEATRO		80.000,00	0,00	0,00
2020	-- AREA 2 PROGRAMMAZIONE E PROGETTAZIONE OPERE PUBBLICHE -- AREA 2 PROGRAMMAZIONE E PROGETTAZIONE OPERE PUBBLICHE		0,00	0,00	0,00
52222	RIDESTINAZIONE EX SEDE UFFICI TRIBUTI A CONTENITORE CULTURALE		372.465,55	0,00	0,00
2020	-- AREA 2 PROGRAMMAZIONE E PROGETTAZIONE OPERE PUBBLICHE -- AREA 2 PROGRAMMAZIONE E PROGETTAZIONE OPERE PUBBLICHE		353.465,55	0,00	0,00
Totale Macroaggregato 5.02.2.0202			1.723.957,65	0,00	0,00
			1.624.957,65	0,00	0,00
Totale Titolo 5.02.2.0202			1.723.957,65	0,00	0,00
			1.624.957,65	0,00	0,00
Totale Programma 5.02.2.0202			1.723.957,65	0,00	0,00
			1.624.957,65	0,00	0,00
Totale Missione 5			9.535.788,64	0,00	0,00
			3.119.573,92	0,00	0,00
Missione	6	Politiche giovanili, sport e tempo libero			
Programma	6.01	Sport e tempo libero			
Titolo	6.01.2	Spese in conto capitale			
Macroaggregato	6.01.2.0202	Investimenti fissi lordi e acquisto di terreni			
50130	PISTA D'ATLETICA 2^ STRALCIO		888.788,60	0,00	0,00
2020	-- AREA 2 PROGRAMMAZIONE E PROGETTAZIONE OPERE PUBBLICHE -- AREA 2 PROGRAMMAZIONE E PROGETTAZIONE OPERE PUBBLICHE		888.788,60	0,00	0,00
50166	COMPLETAMENTO PISTA DI ATLETICA CON ANNESSA AREA ATTREZZATA		700.000,00	0,00	0,00
2020	-- AREA 2 PROGRAMMAZIONE E PROGETTAZIONE OPERE PUBBLICHE -- AREA 2 PROGRAMMAZIONE E PROGETTAZIONE OPERE PUBBLICHE		695.528,86	0,00	0,00
50235	NUOVO STADIO ATLETICA LEGGERA COZZOLI COMPLETAMENTO AREA ESTERNA		450.000,00	0,00	0,00
2020	-- AREA 2 PROGRAMMAZIONE E PROGETTAZIONE OPERE PUBBLICHE -- AREA 2 PROGRAMMAZIONE E PROGETTAZIONE OPERE PUBBLICHE		0,00	0,00	0,00



STATO AVANZAMENTO CAPITOLI PLURIENNALI

Comune di Molfetta

PARTE II - SPESA

Resp. Servizio : 14 - AREA 2 PROGRAMMAZIONE E PROGETTAZIONE OPERE PUBBLICHE

CAPITOLO			2020	2021	2022
Codice Anno	Denominazione Progetto - R. Servizio - R. Spesa	Annotazioni	Stanziamanti Impegni	Stanziamanti Impegni	Stanziamanti Impegni
1	2		3	4	5
57791	REALIZZAZIONE DI UNA PISTA CICLABILE DI COLLEGAMENTO TRA LE CITTA' DI MOLFETTA E GIOVINAZZO		1.500.000,00	0,00	0,00
2020	-- AREA 2 PROGRAMMAZIONE E PROGETTAZIONE OPERE PUBBLICHE -- AREA 2 PROGRAMMAZIONE E PROGETTAZIONE OPERE PUBBLICHE		0,00	0,00	0,00
Totale Macroaggregato 6.01.2.0202			3.538.788,60	0,00	0,00
			1.584.317,46	0,00	0,00
Totale Titolo 6.01.2.0202			3.538.788,60	0,00	0,00
			1.584.317,46	0,00	0,00
Totale Programma 6.01.2.0202			3.538.788,60	0,00	0,00
			1.584.317,46	0,00	0,00
Totale Missione 6			3.538.788,60	0,00	0,00
			1.584.317,46	0,00	0,00
Missione	8	Assetto del territorio ed edilizia abitativa			
Programma	8.01	Urbanistica e assetto del territorio			
Titolo	8.01.2	Spese in conto capitale			
Macroaggregato	8.01.2.0202	Investimenti fissi lordi e acquisto di terreni			
50091	INTERVENTI DI RIQUALIFICAZIONE PIAZZA IMMACOLATA		646.552,91	0,00	0,00
2020	-- AREA 2 PROGRAMMAZIONE E PROGETTAZIONE OPERE PUBBLICHE -- AREA 2 PROGRAMMAZIONE E PROGETTAZIONE OPERE PUBBLICHE		486.552,91	0,00	0,00
50127	RIQUALIFICAZIONE URBANA PIAZZA MORO		35.840,78	0,00	0,00
2020	-- AREA 2 PROGRAMMAZIONE E PROGETTAZIONE OPERE PUBBLICHE -- AREA 2 PROGRAMMAZIONE E PROGETTAZIONE OPERE PUBBLICHE		35.840,78	0,00	0,00
52228	RECUPERO E RISTRUTTURAZIONE CIMINIERE COMPORIO 18		306.789,16	1.225.000,00	0,00
2020	-- AREA 2 PROGRAMMAZIONE E PROGETTAZIONE OPERE PUBBLICHE -- AREA 2 PROGRAMMAZIONE E PROGETTAZIONE OPERE PUBBLICHE		297.389,16	0,00	0,00
Totale Macroaggregato 8.01.2.0202			989.182,85	1.225.000,00	0,00
			819.782,85	0,00	0,00



STATO AVANZAMENTO CAPITOLI PLURIENNALI

Comune di Molfetta

PARTE II - SPESA

Resp. Servizio : 14 - AREA 2 PROGRAMMAZIONE E PROGETTAZIONE OPERE PUBBLICHE

CAPITOLO			2020	2021	2022
Codice Anno	Denominazione Progetto - R. Servizio - R. Spesa	Annotazioni	Stanziamanti Impegni	Stanziamanti Impegni	Stanziamanti Impegni
1	2		3	4	5
Totale Titolo	8.01.2.0202		989.182,85 819.782,85	1.225.000,00 0,00	0,00 0,00
Totale Programma	8.01.2.0202		989.182,85 819.782,85	1.225.000,00 0,00	0,00 0,00
Totale Missione	8		989.182,85 819.782,85	1.225.000,00 0,00	0,00 0,00
Missione	9	Sviluppo sostenibile e tutela del territorio e dell'ambiente			
Programma	9.02	Tutela, valorizzazione e recupero ambientale			
Titolo	9.02.2	Spese in conto capitale			
Macroaggregato	9.02.2.0202	Investimenti fissi lordi e acquisto di terreni			
55116	PARCO ATTREZZATO ZONA 167		1.328.109,56	0,00	0,00
2020	REALIZZAZIONE PIANO TRIENNALE OPERE PUBBLICHE -- AREA 2 PROGRAMMAZIONE E PROGETTAZIONE OPERE PUBBLICHE -- AREA 2 PROGRAMMAZIONE E PROGETTAZIONE OPERE PUBBLICHE		1.328.109,56	0,00	0,00
Totale Macroaggregato	9.02.2.0202		1.328.109,56 1.328.109,56	0,00 0,00	0,00 0,00
Totale Titolo	9.02.2.0202		1.328.109,56 1.328.109,56	0,00 0,00	0,00 0,00
Totale Programma	9.02.2.0202		1.328.109,56 1.328.109,56	0,00 0,00	0,00 0,00
Totale Missione	9		1.328.109,56 1.328.109,56	0,00 0,00	0,00 0,00
Missione	10	Trasporti e diritto alla mobilità			
Programma	10.05	Viabilità e infrastrutture stradali			
Titolo	10.05.2	Spese in conto capitale			
Macroaggregato	10.05.2.0202	Investimenti fissi lordi e acquisto di terreni			



STATO AVANZAMENTO CAPITOLI PLURIENNALI

Comune di Molfetta

PARTE II - SPESA

Resp. Servizio : 14 - AREA 2 PROGRAMMAZIONE E PROGETTAZIONE OPERE PUBBLICHE

CAPITOLO		2020	2021	2022
Codice Anno	Denominazione Progetto - R. Servizio - R. Spesa Annotazioni	Stanziamanti Impegni	Stanziamanti Impegni	Stanziamanti Impegni
1	2	3	4	5
50093	REALIZZAZIONE VELOSTAZIONE IN AREA COMUNALE	531.949,00	0,00	0,00
2020	-- AREA 2 PROGRAMMAZIONE E PROGETTAZIONE OPERE PUBBLICHE -- AREA 2 PROGRAMMAZIONE E PROGETTAZIONE OPERE PUBBLICHE	441.949,00	0,00	0,00
50215	PROGETTO PISTE CICLABILI	1.031.599,56	0,00	0,00
2020	-- AREA 2 PROGRAMMAZIONE E PROGETTAZIONE OPERE PUBBLICHE -- AREA 2 PROGRAMMAZIONE E PROGETTAZIONE OPERE PUBBLICHE	785.185,56	0,00	0,00
50234	RIQUALIFICAZIONE URBANA CON ISOLA PEDONALE VIA CAIROLI	272.300,00	0,00	0,00
2020	-- AREA 2 PROGRAMMAZIONE E PROGETTAZIONE OPERE PUBBLICHE -- AREA 2 PROGRAMMAZIONE E PROGETTAZIONE OPERE PUBBLICHE	0,00	0,00	0,00
52612	ARREDO URBANO E RIQUALIFICAZIONE CORSO UMBERTO E LARGO S. ANGELO	1.385.988,69	0,00	0,00
2020	REALIZZAZIONE PIANO TRIENNALE OPERE PUBBLICHE -- AREA 2 PROGRAMMAZIONE E PROGETTAZIONE OPERE PUBBLICHE -- AREA 2 PROGRAMMAZIONE E PROGETTAZIONE OPERE PUBBLICHE	1.385.988,69	0,00	0,00
Totale Macroaggregato 10.05.2.0202		3.221.837,25	0,00	0,00
		2.613.123,25	0,00	0,00
Totale Titolo 10.05.2.0202		3.221.837,25	0,00	0,00
		2.613.123,25	0,00	0,00
Totale Programma 10.05.2.0202		3.221.837,25	0,00	0,00
		2.613.123,25	0,00	0,00
Totale Missione 10		3.221.837,25	0,00	0,00
		2.613.123,25	0,00	0,00
Missione	12 Diritti sociali, politiche sociali e famiglia			
Programma	12.04 Interventi per soggetti a rischio di esclusione sociale			
Titolo	12.04.2 Spese in conto capitale			
Macroaggregato	12.04.2.0202 Investimenti fissi lordi e acquisto di terreni			
50212	MANUTENZIONE BENI CONFISCATI ALLA MAFIA	269.759,99	0,00	0,00
2020	REALIZZAZIONE PIANO TRIENNALE OPERE PUBBLICHE -- AREA 2 PROGRAMMAZIONE E PROGETTAZIONE OPERE PUBBLICHE -- AREA 2 PROGRAMMAZIONE E PROGETTAZIONE OPERE PUBBLICHE	269.759,99	0,00	0,00



STATO AVANZAMENTO CAPITOLI PLURIENNALI

Comune di Molfetta

PARTE II - SPESA

Resp. Servizio : 14 - AREA 2 PROGRAMMAZIONE E PROGETTAZIONE OPERE PUBBLICHE					
CAPITOLO			2020	2021	2022
Codice Anno	Denominazione Progetto - R. Servizio - R. Spesa	Annotazioni	Stanziamenti Impegni	Stanziamenti Impegni	Stanziamenti Impegni
1	2		3	4	5
Totale Macroaggregato 12.04.2.0202			269.759,99	0,00	0,00
			269.759,99	0,00	0,00
Totale Titolo 12.04.2.0202			269.759,99	0,00	0,00
			269.759,99	0,00	0,00
Totale Programma 12.04.2.0202			269.759,99	0,00	0,00
			269.759,99	0,00	0,00
Totale Missione 12			269.759,99	0,00	0,00
			269.759,99	0,00	0,00
Missione	14	Sviluppo economico e competitività			
Programma	14.02	Commercio - reti distributive - tutela dei consumatori			
Titolo	14.02.2	Spese in conto capitale			
Macroaggregato	14.02.2.0202	Investimenti fissi lordi e acquisto di terreni			
50138	FEAMP RIQUALIFICAZIONE AREEE MERCATALI PIAZZA MINUTO PESCE ED EX MATTATOIO		53.009,00	0,00	0,00
2020	-- AREA 2 PROGRAMMAZIONE E PROGETTAZIONE OPERE PUBBLICHE -- AREA 2 PROGRAMMAZIONE E PROGETTAZIONE OPERE PUBBLICHE		20.698,42	0,00	0,00
51155	RIQUALIFICAZIONE AREA COMMERCIALE CENTRO URBANO		0,00	2.000.000,00	0,00
2020	-- AREA 2 PROGRAMMAZIONE E PROGETTAZIONE OPERE PUBBLICHE -- AREA 2 PROGRAMMAZIONE E PROGETTAZIONE OPERE PUBBLICHE		0,00	0,00	0,00
Totale Macroaggregato 14.02.2.0202			53.009,00	2.000.000,00	0,00
			20.698,42	0,00	0,00
Totale Titolo 14.02.2.0202			53.009,00	2.000.000,00	0,00
			20.698,42	0,00	0,00
Totale Programma 14.02.2.0202			53.009,00	2.000.000,00	0,00
			20.698,42	0,00	0,00
Totale Missione 14			53.009,00	2.000.000,00	0,00
			20.698,42	0,00	0,00



STATO AVANZAMENTO CAPITOLI PLURIENNALI

Comune di Molfetta

PARTE II - SPESA

Resp. Servizio : 14 - AREA 2 PROGRAMMAZIONE E PROGETTAZIONE OPERE PUBBLICHE

CAPITOLO		2020	2021	2022
Codice Anno	Denominazione Progetto - R. Servizio - R. Spesa Annotazioni	Stanziamanti Impegni	Stanziamanti Impegni	Stanziamanti Impegni
1	2	3	4	5
Totale	Resp. Servizio	18.943.475,89	3.225.000,00	0,00
		9.758.965,45	0,00	0,00
Totale		18.943.475,89	3.225.000,00	0,00
		9.758.965,45	0,00	0,00



STATO AVANZAMENTO CAPITOLI PLURIENNALI

Comune di Molfetta

PARTE II - SPESA

Resp. Servizio : 14 - AREA 2 PROGRAMMAZIONE E PROGETTAZIONE OPERE PUBBLICHE

CAPITOLO		2020	2021	2022
Codice Anno	Denominazione Progetto - R. Servizio - R. Spesa Annotazioni	Stanziamanti Impegni	Stanziamanti Impegni	Stanziamanti Impegni
1	2	3	4	5

Riepilogo dei Titoli - Spese

1	Spese correnti	7.000,00	0,00	0,00
		3.600,00	0,00	0,00
2	Spese in conto capitale	18.936.475,89	3.225.000,00	0,00
		9.755.365,45	0,00	0,00
Totale Titoli		18.943.475,89	3.225.000,00	0,00
		9.758.965,45	0,00	0,00
Disavanzo di Amministrazione		284.241,96		
Fondo Pluriennale Vincolato Spese Correnti		0,00	0,00	0,00
Fondo Pluriennale Vincolato Spese Conto Capitale		0,00	0,00	0,00
Totale Generale delle Spese		19.227.717,85	3.225.000,00	0,00
		9.758.965,45	0,00	0,00



STATO AVANZAMENTO CAPITOLI PLURIENNALI

Comune di Molfetta

PARTE I - ENTRATA

Resp. Entrata : 17 - PATRIMONIO

CAPITOLO		2020	2021	2022
Codice Numero	Denominazione Progetto - R. Servizio - R. Entrata Annotazioni	Stanzamenti	Stanzamenti	Stanzamenti
		Accertamenti	Accertamenti	Accertamenti
1	2	3	4	5
Titolo 3 Entrate extratributarie				
Tipologia 3.0100 Vendita di beni e servizi e proventi derivanti dalla gestione dei beni				
Categoria 3.0100.02 Entrate dalla vendita e dall'erogazione di servizi				
524	PROVENTI IMPIANTI SPORTIVI	51.700,00	71.700,00	71.700,00
2020	-- PATRIMONIO -- PATRIMONIO	51.700,00	0,00	0,00
582	PROVENTI PARCHEGGIO CURIA VESCOVILE	70.500,00	142.740,00	142.740,00
2020	-- PATRIMONIO -- PATRIMONIO	40.000,00	50.000,00	0,00
Totale Categoria 3.0100.02		122.200,00	214.440,00	214.440,00
		91.700,00	50.000,00	0,00
Categoria 3.0100.03 Proventi derivanti dalla gestione dei beni				
550	PROVENTI DA FITTI DI FONDI RUSTICI E SUOLI	735,00	735,00	735,00
2020	ATTIVITA' ORDINARIA -- PATRIMONIO -- PATRIMONIO	1.150,34	0,00	0,00
551	PROVENTI FITTI SUOLI ANTENNE	153.000,00	153.000,00	153.000,00
2020	ATTIVITA' ORDINARIA -- PATRIMONIO -- PATRIMONIO	36.498,09	0,00	0,00
559	PROVENTI DA FITTI LOCALI AD USO ASSOCIATIVO	65.658,00	65.658,00	65.658,00
2020	ATTIVITA' ORDINARIA -- PATRIMONIO -- PATRIMONIO	50.000,00	0,00	0,00
560	PROVENTI DA FITTI DI FABBRICATI	95.000,00	95.000,00	95.000,00
2020	ATTIVITA' ORDINARIA -- PATRIMONIO -- PATRIMONIO	92.000,00	0,00	0,00
Totale Categoria 3.0100.03		314.393,00	314.393,00	314.393,00
		179.648,43	0,00	0,00



STATO AVANZAMENTO CAPITOLI PLURIENNALI

Comune di Molfetta

PARTE I - ENTRATA

Resp. Entrata : 17 - PATRIMONIO

CAPITOLO		2020	2021	2022
Codice Numero	Denominazione Progetto - R. Servizio - R. Entrata Annotazioni	Stanzamenti	Stanzamenti	Stanzamenti
		Accertamenti	Accertamenti	Accertamenti
1	2	3	4	5
Totale Tipologia 3.0100		436.593,00 271.348,43	528.833,00 50.000,00	528.833,00 0,00
Totale Titolo 3		436.593,00 271.348,43	528.833,00 50.000,00	528.833,00 0,00
Titolo 4 Entrate in conto capitale				
Tipologia 4.0200 Contributi agli investimenti				
Categoria 4.0200.01 Contributi agli investimenti da amministrazioni pubbliche				
1303	INTEREVNTI DI CONSERVAZIONE E FUNZIONALITA' DEL PATRIMONIO COMUNALE DA USO SOCIALE	54.552,88	0,00	0,00
2020	(FINANZ.STATALE) -- PATRIMONIO - servizio manutenzioni -- PATRIMONIO	17.552,88	0,00	0,00
1305	PROGETTO SCUOLE SICURE PARTE CAPITALE	17.446,56	0,00	0,00
2020	-- PATRIMONIO -- PATRIMONIO	0,00	0,00	0,00
Totale Categoria 4.0200.01		71.999,44 17.552,88	0,00 0,00	0,00 0,00
Totale Tipologia 4.0200		71.999,44 17.552,88	0,00 0,00	0,00 0,00
Totale Titolo 4		71.999,44 17.552,88	0,00 0,00	0,00 0,00
Totale Resp. Entrata		508.592,44 288.901,31	528.833,00 50.000,00	528.833,00 0,00
Totale		508.592,44 288.901,31	528.833,00 50.000,00	528.833,00 0,00



STATO AVANZAMENTO CAPITOLI PLURIENNALI

Comune di Molfetta

PARTE I - ENTRATA

Resp. Entrata : 17 - PATRIMONIO				
CAPITOLO		2020	2021	2022
Codice Numero	Denominazione Progetto - R. Servizio - R. Entrata Annotazioni	Stanzamenti	Stanzamenti	Stanzamenti
		Accertamenti	Accertamenti	Accertamenti
1	2	3	4	5

Avanzo di Amministrazione **22.880.514,67**

di cui:

A.A. VINCOLATO DA L E PRIN CONT PARTE CORRENTE	82.875,00
A.A. DESTINATO AGLI INVESTIMENTI	41.227,37
A.A. DA TRASFERIMENTI PARTE CAPITALE	21.038.538,88
A.A. VINCOLI ATTRIBUITI DALL' ENTE	807.481,88
A.A ACCANTONATO FCDE	474.963,75
AA. TRASFERIMENTI PARTE CORRENTE	352.497,73
A.A LEGGI E PRINC CONT PARTE CAPITALE	0,00
AA.ACCANTONATO PER PERDITE SOC.PARTECIPATE	0,00
MAGGIORE RECUPERO DISAVANZO ART.111 C.4 BIS DECRETO 18/2020	82.930,06

Riepilogo dei Titoli - Entrate

3	Entrate extratributarie	436.593,00	528.833,00	528.833,00
		<i>271.348,43</i>	<i>50.000,00</i>	<i>0,00</i>
4	Entrate in conto capitale	71.999,44	0,00	0,00
		<i>17.552,88</i>	<i>0,00</i>	<i>0,00</i>



STATO AVANZAMENTO CAPITOLI PLURIENNALI

Comune di Molfetta

PARTE I - ENTRATA

Resp. Entrata : 17 - PATRIMONIO

CAPITOLO		2020	2021	2022
Codice Numero	Denominazione	Stanziamanti	Stanziamanti	Stanziamanti
	Progetto - R. Servizio - R. Entrata Annotazioni	Accertamenti	Accertamenti	Accertamenti
1	2	3	4	5
	Totale Titoli	508.592,44	528.833,00	528.833,00
		288.901,31	50.000,00	0,00
	Avanzo di Amministrazione	22.880.514,67		
	Fondo Pluriennale Vincolato per Spese Correnti	7.832.486,77	0,00	0,00
	Fondo Pluriennale Vincolato per Spese in Conto Capitale	59.807.251,49	0,00	0,00
	Totale Generale delle Entrate	91.028.845,37	528.833,00	528.833,00
		288.901,31	50.000,00	0,00



STATO AVANZAMENTO CAPITOLI PLURIENNALI

Comune di Molfetta

PARTE I - ENTRATA

Resp. Servizio : 19 - PATRIMONIO- cimitero

CAPITOLO		2020	2021	2022
Codice Numero	Denominazione Progetto - R. Servizio - R. Entrata Annotazioni	Stanzamenti	Stanzamenti	Stanzamenti
		Accertamenti	Accertamenti	Accertamenti
1	2	3	4	5
	Titolo 3 Entrate extratributarie			
	Tipologia 3.0100 Vendita di beni e servizi e proventi derivanti dalla gestione dei beni			
	Categoria 3.0100.02 Entrate dalla vendita e dall'erogazione di servizi			
471	PROVENTI DA SERVIZI CIMITERIALI	220.000,00	220.000,00	220.000,00
2020	-- PATRIMONIO- cimitero -- PATRIMONIO- cimitero	220.000,00	0,00	0,00
Totale Categoria 3.0100.02		220.000,00	220.000,00	220.000,00
		220.000,00	0,00	0,00
Totale Tipologia 3.0100		220.000,00	220.000,00	220.000,00
		220.000,00	0,00	0,00
Totale Titolo 3		220.000,00	220.000,00	220.000,00
		220.000,00	0,00	0,00
Totale Resp. Servizio		220.000,00	220.000,00	220.000,00
		220.000,00	0,00	0,00
Totale		220.000,00	220.000,00	220.000,00
		220.000,00	0,00	0,00



STATO AVANZAMENTO CAPITOLI PLURIENNALI

Comune di Molfetta

PARTE I - ENTRATA

Resp. Servizio : 19 - PATRIMONIO- cimitero

CAPITOLO		2020	2021	2022
Codice Numero	Denominazione Progetto - R. Servizio - R. Entrata Annotazioni	Stanziamanti	Stanziamanti	Stanziamanti
		Accertamenti	Accertamenti	Accertamenti
1	2	3	4	5

Avanzo di Amministrazione	22.880.514,67
----------------------------------	----------------------

di cui:

A.A. VINCOLATO DA L E PRIN CONT PARTE CORRENTE	82.875,00
A.A. DESTINATO AGLI INVESTIMENTI	41.227,37
A.A. DA TRASFERIMENTI PARTE CAPITALE	21.038.538,88
A.A. VINCOLI ATTRIBUITI DALL' ENTE	807.481,88
A.A ACCANTONATO FCDE	474.963,75
AA. TRASFERIMENTI PARTE CORRENTE	352.497,73
A.A LEGGI E PRINC CONT PARTE CAPITALE	0,00
AA.ACCONTONATO PER PERDITE SOC.PARTECIPATE	0,00
MAGGIORE RECUPERO DISAVANZO ART.111 C.4 BIS DECRETO 18/2020	82.930,06

Riepilogo dei Titoli - Entrate

3	Entrate extratributarie	220.000,00	220.000,00	220.000,00
		<i>220.000,00</i>	<i>0,00</i>	<i>0,00</i>
	Totale Titoli	220.000,00	220.000,00	220.000,00
		<i>220.000,00</i>	<i>0,00</i>	<i>0,00</i>
	Avanzo di Amministrazione	22.880.514,67		
	Fondo Pluriennale Vincolato per Spese Correnti	7.832.486,77	0,00	0,00
	Fondo Pluriennale Vincolato per Spese in Conto Capitale	59.807.251,49	0,00	0,00
	Totale Generale delle Entrate	90.740.252,93	220.000,00	220.000,00
		<i>220.000,00</i>	<i>0,00</i>	<i>0,00</i>



STATO AVANZAMENTO CAPITOLI PLURIENNALI

Comune di Molfetta

PARTE I - ENTRATA

Resp. Servizio : 5 - PATRIMONIO - servizio manutenzioni				
CAPITOLO		2020	2021	2022
Codice Numero	Denominazione Progetto - R. Servizio - R. Entrata Annotazioni	Stanziamanti Accertamenti	Stanziamanti Accertamenti	Stanziamanti Accertamenti
1	2	3	4	5
	Titolo 2 Trasferimenti correnti			
	Tipologia 2.0101 Trasferimenti correnti da Amministrazioni pubbliche			
	Categoria 2.0101.01 Trasferimenti correnti da Amministrazioni Centrali			
245	RIMBORSO MUTUO CASSA DD.PP. PALAZZ.SPORT DON STURZO DAL 2000AL 2019	0,00	0,00	0,00
2020	ATTIVITA' ORDINARIA -- PATRIMONIO - servizio manutenzioni -- SERVIZI FINANZIARI	0,00	0,00	0,00
	Totale Categoria 2.0101.01	0,00	0,00	0,00
		0,00	0,00	0,00
	Categoria 2.0101.02 Trasferimenti correnti da Amministrazioni Locali			
252	Fondo Sociale Fitti Agevolati art.11 L.431/98	1.500.000,00	1.300.000,00	1.300.000,00
2020	ATTIVITA' ORDINARIA -- PATRIMONIO - servizio manutenzioni -- PATRIMONIO - servizio manutenzioni	0,00	0,00	0,00
286	PULIZIA AREE PORTUALI	105.000,00	105.000,00	105.000,00
2020	ATTIVITA' ORDINARIA -- PATRIMONIO - servizio manutenzioni -- PATRIMONIO - servizio manutenzioni	0,00	0,00	0,00
	Totale Categoria 2.0101.02	1.605.000,00	1.405.000,00	1.405.000,00
		0,00	0,00	0,00
	Totale Tipologia 2.0101	1.605.000,00	1.405.000,00	1.405.000,00
		0,00	0,00	0,00
	Totale Titolo 2	1.605.000,00	1.405.000,00	1.405.000,00
		0,00	0,00	0,00
	Titolo 3 Entrate extratributarie			
	Tipologia 3.0100 Vendita di beni e servizi e proventi derivanti dalla gestione dei beni			
	Categoria 3.0100.02 Entrate dalla vendita e dall'erogazione di servizi			



STATO AVANZAMENTO CAPITOLI PLURIENNALI

Comune di Molfetta

PARTE I - ENTRATA

Resp. Servizio : 5 - PATRIMONIO - servizio manutenzioni				
CAPITOLO		2020	2021	2022
Codice Numero	Denominazione Progetto - R. Servizio - R. Entrata Annotazioni	Stanziamanti	Stanziamanti	Stanziamanti
		Accertamenti	Accertamenti	Accertamenti
1	2	3	4	5
461	PROVENTI DAL SERVIZIO ILLUMIN.NE VOTIVA	35.000,00	35.000,00	35.000,00
2020	ATTIVITA' ORDINARIA -- PATRIMONIO - servizio manutenzioni -- PATRIMONIO - servizio manutenzioni	140.820,30	0,00	0,00
464	PROVENTI IMPIANTO SPORTIVO PALAPANUNZIO	1.500,00	1.500,00	1.500,00
2020	-- PATRIMONIO - servizio manutenzioni -- PATRIMONIO - servizio manutenzioni	0,00	0,00	0,00
490	PROVENTI CAMPI TENNIS E CALCETTO LEVANTE	0,00	0,00	0,00
2020	ATTIVITA' ORDINARIA -- PATRIMONIO - servizio manutenzioni -- PATRIMONIO - servizio manutenzioni	0,00	0,00	0,00
491	PROVENTI CAMPI TENNIS PONENTE	0,00	700,00	700,00
2020	ATTIVITA' ORDINARIA -- PATRIMONIO - servizio manutenzioni -- PATRIMONIO - servizio manutenzioni	300,00	0,00	0,00
492	PROVENTI CAMPO CALCIO SOCIETAMINORI	0,00	0,00	0,00
2020	ATTIVITA' ORDINARIA -- PATRIMONIO - servizio manutenzioni -- PATRIMONIO - servizio manutenzioni	0,00	0,00	0,00
493	PROVENTI CAMPO CALCIO P.POLI	0,00	0,00	0,00
2020	ATTIVITA' ORDINARIA -- PATRIMONIO - servizio manutenzioni -- PATRIMONIO - servizio manutenzioni	0,00	0,00	0,00
495	PROVENTI PALAZZETTO PALAFIORENTINI (EX DON STURZO)	0,00	6.000,00	6.000,00
2020	ATTIVITA' ORDINARIA -- PATRIMONIO - servizio manutenzioni -- PATRIMONIO - servizio manutenzioni	0,00	0,00	0,00
498	PROVENTI UTILIZZO PALESTRE EDIFICI SCOLASTICI	0,00	0,00	0,00
2020	ATTIVITA' ORDINARIA -- PATRIMONIO - servizio manutenzioni -- PATRIMONIO - servizio manutenzioni	0,00	0,00	0,00
Totale Categoria 3.0100.02		36.500,00	43.200,00	43.200,00
		141.120,30	0,00	0,00
Categoria	3.0100.03 Proventi derivanti dalla gestione dei beni			



STATO AVANZAMENTO CAPITOLI PLURIENNALI

Comune di Molfetta

PARTE I - ENTRATA

Resp. Servizio : 5 - PATRIMONIO - servizio manutenzioni					
CAPITOLO			2020	2021	2022
Codice Numero	Denominazione Progetto - R. Servizio - R. Entrata Annotazioni		Stanziamanti Accertamenti	Stanziamanti Accertamenti	Stanziamanti Accertamenti
1	2		3	4	5
499	CANONE DI CONCESSIONE PISCINA COMUNALE		5.000,00	5.000,00	5.000,00
2020	ATTIVITA' ORDINARIA -- PATRIMONIO - servizio manutenzioni -- PATRIMONIO - servizio manutenzioni		0,00	0,00	0,00
567	LOCAZIONE CATAMARANO		18.000,00	18.000,00	18.000,00
2020	-- PATRIMONIO - servizio manutenzioni -- PATRIMONIO - servizio manutenzioni		0,00	0,00	0,00
570	PROVENTI DA FITTI LOCALI AD USO COMMERCIALE		41.500,00	41.500,00	41.500,00
2020	ATTIVITA' ORDINARIA -- PATRIMONIO - servizio manutenzioni -- PATRIMONIO - servizio manutenzioni		41.500,00	0,00	0,00
580	PROVENTI PER CENSI, CANONI EDALTRE PREST.		200,00	200,00	200,00
2020	ATTIVITA' ORDINARIA -- PATRIMONIO - servizio manutenzioni -- PATRIMONIO - servizio manutenzioni		0,00	0,00	0,00
600	FITTO CASERME		58.482,00	46.482,00	46.482,00
2020	ATTIVITA' ORDINARIA -- PATRIMONIO - servizio manutenzioni -- PATRIMONIO - servizio manutenzioni		45.000,00	0,00	0,00
602	FITTO CASERMA G.D.F.		0,00	12.000,00	12.000,00
2020	ATTIVITA' ORDINARIA -- PATRIMONIO - servizio manutenzioni -- PATRIMONIO - servizio manutenzioni		0,00	0,00	0,00
Totale Categoria 3.0100.03			123.182,00	123.182,00	123.182,00
			86.500,00	0,00	0,00
Totale Tipologia 3.0100			159.682,00	166.382,00	166.382,00
			227.620,30	0,00	0,00
Tipologia	3.0400	Altre entrate da redditi da capitale			
Categoria	3.0400.02	Entrate derivanti dalla distribuzione di dividendi			
642	UTILI MOLFETTA MULTISERVIZI		64.135,00	0,00	15,00
2020	ATTIVITA' ORDINARIA -- PATRIMONIO - servizio manutenzioni -- PATRIMONIO - servizio manutenzioni		64.135,00	0,00	0,00



STATO AVANZAMENTO CAPITOLI PLURIENNALI

Comune di Molfetta

PARTE I - ENTRATA

Resp. Servizio : 5 - PATRIMONIO - servizio manutenzioni				
CAPITOLO		2020	2021	2022
Codice Numero	Denominazione Progetto - R. Servizio - R. Entrata Annotazioni	Stanziamanti	Stanziamanti	Stanziamanti
		Accertamenti	Accertamenti	Accertamenti
1	2	3	4	5
Totale Categoria 3.0400.02		64.135,00	0,00	15,00
		64.135,00	0,00	0,00
Totale Tipologia 3.0400		64.135,00	0,00	15,00
		64.135,00	0,00	0,00
Tipologia	3.0500 Rimborsi e altre entrate correnti			
Categoria	3.0500.02 Rimborsi in entrata			
500	ENTRATE PER RIMBORSO UTENZE	20.000,00	20.000,00	20.000,00
2020	-- PATRIMONIO - servizio manutenzioni -- PATRIMONIO - servizio manutenzioni	16.256,00	0,00	0,00
572	RIMBORSO SPESE IDRICO/FOGNARIA	2.000,00	2.000,00	2.000,00
2020	ATTIVITA' ORDINARIA -- PATRIMONIO - servizio manutenzioni -- PATRIMONIO - servizio manutenzioni	0,00	0,00	0,00
Totale Categoria 3.0500.02		22.000,00	22.000,00	22.000,00
		16.256,00	0,00	0,00
Totale Tipologia 3.0500		22.000,00	22.000,00	22.000,00
		16.256,00	0,00	0,00
Totale Titolo 3		245.817,00	188.382,00	188.397,00
		308.011,30	0,00	0,00
Titolo	4 Entrate in conto capitale			
Tipologia	4.0200 Contributi agli investimenti			
Categoria	4.0200.01 Contributi agli investimenti da amministrazioni pubbliche			
787	PIANI INTEGRATI DI SVILUPPO URBANO DI CITTA' MEDIO GRANDI (PISU)	2.764.224,82	0,00	0,00
2020	-- PATRIMONIO - servizio manutenzioni -- PATRIMONIO - servizio manutenzioni	7.000,00	0,00	0,00



STATO AVANZAMENTO CAPITOLI PLURIENNALI

Comune di Molfetta

PARTE I - ENTRATA

Resp. Servizio : 5 - PATRIMONIO - servizio manutenzioni				
CAPITOLO		2020	2021	2022
Codice Numero	Denominazione Progetto - R. Servizio - R. Entrata Annotazioni	Stanziamanti Accertamenti	Stanziamanti Accertamenti	Stanziamanti Accertamenti
1	2	3	4	5
806	FINANZIAMENTO MIUR ADEGUAMENTO SPAZI SCOLASTICI/EMEREGNZA COVID	310.000,00	0,00	0,00
2020	-- PATRIMONIO - servizio manutenzioni -- PATRIMONIO - servizio manutenzioni	295.675,72	0,00	0,00
807	FONDO LEGGE BILANCIO 2020 EFFICIENTAMENTO ENERGETICO E MESSA IN SICUREZZA	170.000,00	170.000,00	170.000,00
2020	-- PATRIMONIO - servizio manutenzioni -- PATRIMONIO - servizio manutenzioni	170.000,00	0,00	0,00
808	FONDO 0-6 ANNI INTERVENTI SU EDIFICI SCOLASTICI	301.157,88	0,00	0,00
2020	-- PATRIMONIO - servizio manutenzioni -- PATRIMONIO - servizio manutenzioni	151.157,88	0,00	0,00
825	MESSA IN SICUREZZA SCUOLA PASCOLI (FONDI MIUR)	1.038.720,00	0,00	0,00
2020	REALIZZAZIONE PIANO TRIENNALE OPERE PUBBLICHE -- PATRIMONIO - servizio manutenzioni -- PATRIMONIO - servizio manutenzioni	1.038.720,00	0,00	0,00
826	MESSA IN SICUREZZAS.G.BOSCO	4.310.000,00	0,00	0,00
2020	REALIZZAZIONE PIANO TRIENNALE OPERE PUBBLICHE -- PATRIMONIO - servizio manutenzioni -- PATRIMONIO - servizio manutenzioni	150.000,00	0,00	0,00
829	FINANZIAMENTO PER RIQUALIFICAZIONE AREA COMMERCIALE CENTRO URBANO	0,00	2.000.000,00	0,00
2020	-- PATRIMONIO - servizio manutenzioni -- PATRIMONIO - servizio manutenzioni	0,00	0,00	0,00
863	MANUTENZIONE BENI CONFISCATI ALLA MAFIA PON SUI PASSI DELLA LEGALITA'	0,00	0,00	0,00
2020	REALIZZAZIONE PIANO TRIENNALE OPERE PUBBLICHE -- PATRIMONIO - servizio manutenzioni -- PATRIMONIO - servizio manutenzioni	0,00	0,00	0,00
925	RIQUALIFICAZIONE PARCO TOMBINO	500.000,00	0,00	0,00
2020	REALIZZAZIONE PIANO TRIENNALE OPERE PUBBLICHE -- PATRIMONIO - servizio manutenzioni -- PATRIMONIO - servizio manutenzioni	500.000,00	0,00	0,00
937	PROMOZIONE RISPARMIO ENERGETICO SCUOLA MEDIA GIAQUINTO	0,00	0,00	0,00
2020	REALIZZAZIONE PIANO TRIENNALE OPERE PUBBLICHE -- PATRIMONIO - servizio manutenzioni -- PATRIMONIO - servizio manutenzioni	650.362,54	0,00	0,00
1058	EFFICIENTAMENTO SCUOLA MATERNA DE AMICIS	766.716,14	0,00	0,00
2020	REALIZZAZIONE PIANO TRIENNALE OPERE PUBBLICHE -- PATRIMONIO - servizio manutenzioni -- PATRIMONIO - servizio manutenzioni	0,00	0,00	0,00



STATO AVANZAMENTO CAPITOLI PLURIENNALI

Comune di Molfetta

PARTE I - ENTRATA

Resp. Servizio : 5 - PATRIMONIO - servizio manutenzioni				
CAPITOLO		2020	2021	2022
Codice Numero	Denominazione Progetto - R. Servizio - R. Entrata Annotazioni	Stanzamenti	Stanzamenti	Stanzamenti
		Accertamenti	Accertamenti	Accertamenti
1	2	3	4	5
1059	FINANZIAMENTO ADEGUAMENTO ANTINCENDIO SCUOLA C. BATTISTI	70.000,00	0,00	0,00
2020	-- PATRIMONIO - servizio manutenzioni -- PATRIMONIO - servizio manutenzioni	0,00	0,00	0,00
1062	DECRETO CRESCITA EFFICIENTAMENTO ENERGETICO E RIQUALIFICAZIONE PALESTRA COPERTA SCUOLA SAVIO	200.000,00	0,00	0,00
2020	-- PATRIMONIO - servizio manutenzioni -- PATRIMONIO - servizio manutenzioni	0,00	0,00	0,00
1070	CONTRIBUTO MINISTERO INTERNO SPESA PROGETTAZIONE MESSA IN SICUREZZA EDIFICI	230.000,00	0,00	0,00
2020	-- PATRIMONIO - servizio manutenzioni -- PATRIMONIO - servizio manutenzioni	0,00	0,00	0,00
1071	FINANZIAMENTO STATALE CAMPO CALCIO P.POLI (MANUTENZIONE STRAORDINARIA MURO PERIMETRALE)	95.000,00	0,00	0,00
2020	-- PATRIMONIO - servizio manutenzioni -- PATRIMONIO - servizio manutenzioni	0,00	0,00	0,00
1072	FINANZIAMENTO STATALE INTERVENTI DI RIQUALIFICAZIONE CAMPI DA TENNIS PONENTE	95.000,00	0,00	0,00
2020	-- PATRIMONIO - servizio manutenzioni -- PATRIMONIO - servizio manutenzioni	0,00	0,00	0,00
1074	FINANZIAMENTO STATALE MANUTENZIONE STRAORDINARIA ASILO NIDO E SCUOLE INFANZIA	90.000,00	0,00	0,00
2020	-- PATRIMONIO - servizio manutenzioni -- PATRIMONIO - servizio manutenzioni	0,00	0,00	0,00
1075	FINANZIAMENTO STATALE RECUPERO FUNZIONALE IMPIANTO SPORTIVO P.POLI PER COLLAUDO E COMMISSIONE PUBBLICO SPETTACOLO	145.000,00	0,00	0,00
2020	-- PATRIMONIO - servizio manutenzioni -- PATRIMONIO - servizio manutenzioni	0,00	0,00	0,00
1116	FINANZIAMENTO PER RISTRUTTURAZIONE PALAZZO GIOVENE (SILOTECA/PINACOTECA)	0,00	0,00	2.000.000,00
2020	-- PATRIMONIO - servizio manutenzioni -- PATRIMONIO - servizio manutenzioni	0,00	0,00	0,00
1118	FINANZIAMENTO PER MESSA IN SICUREZZA PALESTRA SCUOLA MEDIA PASCOLI	430.000,00	0,00	0,00
2020	-- PATRIMONIO - servizio manutenzioni -- PATRIMONIO - servizio manutenzioni	0,00	0,00	0,00



STATO AVANZAMENTO CAPITOLI PLURIENNALI

Comune di Molfetta

PARTE I - ENTRATA

Resp. Servizio : 5 - PATRIMONIO - servizio manutenzioni				
CAPITOLO		2020	2021	2022
Codice Numero	Denominazione Progetto - R. Servizio - R. Entrata Annotazioni	Stanziamanti	Stanziamanti	Stanziamanti
		Accertamenti	Accertamenti	Accertamenti
1	2	3	4	5
1119	FINANZIAMENTO PER DEMOLIZIONE E COSTRUZIONE EDIFICIO SCOLASTICO COZZOLI	5.000.000,00	0,00	0,00
2020	-- PATRIMONIO - servizio manutenzioni -- PATRIMONIO - servizio manutenzioni	0,00	0,00	0,00
1120	FINANZIAMENTO PER NUOVA SCUOLA MATERNA POLO COZZOLI	1.600.000,00	0,00	0,00
2020	-- PATRIMONIO - servizio manutenzioni -- PATRIMONIO - servizio manutenzioni	0,00	0,00	0,00
1121	FINANZIAMENTO PER NUOVO IMPIANTO SPORTIVO AREA CHIESA MADONNA DELLA ROSA	463.600,00	0,00	0,00
2020	-- PATRIMONIO - servizio manutenzioni -- PATRIMONIO - servizio manutenzioni	0,00	0,00	0,00
1122	FINANZIAMENTO PER REALIZZAZIONE SPOGLIATOI PALAFIORENTINI	29.389,65	0,00	0,00
2020	-- PATRIMONIO - servizio manutenzioni -- PATRIMONIO - servizio manutenzioni	0,00	0,00	0,00
1123	FINANZIAMENTO PER REALIZZAZIONE PONTILI NAUTICA DA DIPORTO	1.981.000,00	0,00	0,00
2020	-- PATRIMONIO - servizio manutenzioni -- PATRIMONIO - servizio manutenzioni	49.850,00	0,00	0,00
1126	FINANZIAMENTO PER RIQUALIFICAZIONE AREA RUDERI PALAZZO TATTOLI	600.000,00	0,00	0,00
2020	-- PATRIMONIO - servizio manutenzioni -- PATRIMONIO - servizio manutenzioni	0,00	0,00	0,00
1127	RIAQUALIFICAZIONE PIAZZA CAPPUCCINI	700.000,00	0,00	0,00
2020	-- PATRIMONIO - servizio manutenzioni -- PATRIMONIO - servizio manutenzioni	700.000,00	0,00	0,00
1128	RIQUALIFICAZIONE PARCO SALVUCCI	150.000,00	0,00	0,00
2020	-- PATRIMONIO - servizio manutenzioni -- PATRIMONIO - servizio manutenzioni	150.000,00	0,00	0,00
1129	GAL-SISTEMAZIONE STRADE RURALI	250.000,00	0,00	0,00
2020	-- PATRIMONIO - servizio manutenzioni -- PATRIMONIO - servizio manutenzioni	0,00	0,00	0,00



STATO AVANZAMENTO CAPITOLI PLURIENNALI

Comune di Molfetta

PARTE I - ENTRATA

Resp. Servizio : 5 - PATRIMONIO - servizio manutenzioni				
CAPITOLO		2020	2021	2022
Codice Numero	Denominazione Progetto - R. Servizio - R. Entrata Annotazioni	Stanzamenti	Stanzamenti	Stanzamenti
		Accertamenti	Accertamenti	Accertamenti
1	2	3	4	5
1130	SCUOLA C.SALVEMINI FINANZIAMENTO MIUR	233.000,00	0,00	0,00
2020	-- PATRIMONIO - servizio manutenzioni -- PATRIMONIO - servizio manutenzioni	177.419,74	0,00	0,00
1131	LAVORI FABBRICATO VIA AZZARITA	290.000,00	0,00	0,00
2020	-- PATRIMONIO - servizio manutenzioni -- PATRIMONIO - servizio manutenzioni	222.650,72	0,00	0,00
1140	ACCESSIBILITA' DISABILI AREE DEMANIALI	20.000,00	0,00	0,00
2020	-- PATRIMONIO - servizio manutenzioni -- PATRIMONIO - servizio manutenzioni	0,00	0,00	0,00
1205	RIQUALIFICAZIONE PIAZZA DE GASPERI	90.000,00	0,00	0,00
2020	-- PATRIMONIO - servizio manutenzioni -- PATRIMONIO - servizio manutenzioni	0,00	0,00	0,00
1206	SISTEMAZIONE A VERDE VIA PERTINI-SALVEMINI-STRADA FAVALE	80.000,00	0,00	0,00
2020	-- PATRIMONIO - servizio manutenzioni -- PATRIMONIO - servizio manutenzioni	0,00	0,00	0,00
1207	COMPLETAMENTO PALAPOLI	375.000,00	0,00	0,00
2020	-- PATRIMONIO - servizio manutenzioni -- PATRIMONIO - servizio manutenzioni	47.850,00	0,00	0,00
1302	EFFICIENTAMENTO ENERGETICO IMMOBILI ED AREE COMUNALI (FINANZIAMENTO REGIONALE)	0,00	0,00	0,00
2020	-- PATRIMONIO - servizio manutenzioni -- PATRIMONIO - servizio manutenzioni	0,00	0,00	0,00
1303	INTEREVNTI DI CONSERVAZIONE E FUNZIONALITA' DEL PATRIMONIO COMUNALE DA USO SOCIALE (FINANZ.STATALE)	54.552,88	0,00	0,00
2020	-- PATRIMONIO - servizio manutenzioni -- PATRIMONIO	17.552,88	0,00	0,00
1309	FINANZIAMENTO REGIONALE ABBATTIMENTO BARRIERE ARCHITETTONICHE C. BATTISTI	0,00	0,00	0,00
2020	-- PATRIMONIO - servizio manutenzioni -- PATRIMONIO - servizio manutenzioni	0,00	0,00	0,00



STATO AVANZAMENTO CAPITOLI PLURIENNALI

Comune di Molfetta

PARTE I - ENTRATA

Resp. Servizio : 5 - PATRIMONIO - servizio manutenzioni				
CAPITOLO		2020	2021	2022
Codice Numero	Denominazione Progetto - R. Servizio - R. Entrata Annotazioni	Stanzamenti	Stanzamenti	Stanzamenti
		Accertamenti	Accertamenti	Accertamenti
1	2	3	4	5
1319	LEGGE 183/2011 RIQUALIFICAZIONE ANFITEATRO DI PONENTE	0,00	6.597,76	450.000,00
2020	-- PATRIMONIO - servizio manutenzioni -- PATRIMONIO - servizio manutenzioni	0,00	0,00	0,00
1320	FINANZIAMENTO STATALE PER CAMPO CALCETTO VIA SALVEMINI	0,00	0,00	0,00
2020	-- PATRIMONIO - servizio manutenzioni -- PATRIMONIO - servizio manutenzioni	0,00	0,00	0,00
1321	CIMITERO COMUNALE -ADEGUAMENTO IGIENICO SANITARIO	188.791,10	0,00	0,00
2020	-- PATRIMONIO - servizio manutenzioni -- PATRIMONIO - servizio manutenzioni	44.990,00	0,00	0,00
1328	PIANO MANUTENZIONE STRAORDINARIA MENSE SCOLASTICHE	0,00	800.000,00	0,00
2020	-- PATRIMONIO - servizio manutenzioni -- PATRIMONIO - servizio manutenzioni	0,00	0,00	0,00
1336	RISANAMENTO E RIQUALIFICAZIONE MURAGLIONE VIALE DEI CROCIATI	570.817,60	0,00	0,00
2020	-- PATRIMONIO - servizio manutenzioni -- PATRIMONIO - servizio manutenzioni	570.817,60	0,00	0,00
1337	FINANZIAMENTO STATALE PER RIQUALIFICAZIONE WATERFRONT LEVANTE	1.100.000,00	0,00	0,00
2020	-- PATRIMONIO - servizio manutenzioni -- PATRIMONIO - servizio manutenzioni	0,00	0,00	0,00
1340	FINANZIAMENTO STATALE TORRIONE PASSARI	0,00	0,00	0,00
2020	-- PATRIMONIO - servizio manutenzioni -- PATRIMONIO - servizio manutenzioni	0,00	0,00	0,00
1346	FINANZIAMENTO STATALE PER RIQUALIFICAZIONE CAMPO CALCIO MADONNA DEI MARTIRI	120.000,00	0,00	0,00
2020	-- PATRIMONIO - servizio manutenzioni -- PATRIMONIO - servizio manutenzioni	0,00	0,00	0,00
1348	FINANZIAMENTO STATALE PER ADEGUAMENTO STRUTTURALE PALAPANUNZIO	50.000,00	0,00	0,00
2020	-- PATRIMONIO - servizio manutenzioni -- PATRIMONIO - servizio manutenzioni	42.955,54	0,00	0,00



STATO AVANZAMENTO CAPITOLI PLURIENNALI

Comune di Molfetta

PARTE I - ENTRATA

Resp. Servizio : 5 - PATRIMONIO - servizio manutenzioni				
CAPITOLO		2020	2021	2022
Codice Numero	Denominazione Progetto - R. Servizio - R. Entrata Annotazioni	Stanziamanti	Stanziamanti	Stanziamanti
		Accertamenti	Accertamenti	Accertamenti
1	2	3	4	5
1349	FINANZIAMENTO STATALE PER PALAFIORENTINI SOSTITUZIONE COPERTURA CEMENTO AMIANTO	190.000,00	0,00	0,00
2020	-- PATRIMONIO - servizio manutenzioni -- PATRIMONIO - servizio manutenzioni	0,00	0,00	0,00
1352	FINANZIAMENTO REGIONALE PER RIQUALIFICAZIONE ZONA ANTISTANTE E RETROSTANTE DUOMO	697.576,95	0,00	0,00
2020	-- PATRIMONIO - servizio manutenzioni -- PATRIMONIO - servizio manutenzioni	0,00	0,00	0,00
1356	AREA ATTREZZATA DESTINATA ALLA NUOVA SEDE MERCATO SETTIMANALE	0,00	0,00	0,00
2020	-- PATRIMONIO - servizio manutenzioni -- PATRIMONIO - servizio manutenzioni	0,00	0,00	0,00
1370	FOGNA BIANCA COMPARTI IN ESPANSIONE	0,00	0,00	0,00
2020	-- PATRIMONIO - servizio manutenzioni -- PATRIMONIO - servizio manutenzioni	0,00	0,00	0,00
1372	FINANZIAMENTO PER INTERVENTI DI RIQUALIFICAZIONE LUNGOMARE PONENTE	667.174,50	0,00	0,00
2020	-- PATRIMONIO - servizio manutenzioni -- PATRIMONIO - servizio manutenzioni	0,00	0,00	0,00
1381	FINANZIAMENTO PER INTERVENTI DI MANUTENZIONE PISCINA COMUNALE	0,00	0,00	0,00
2020	-- PATRIMONIO - servizio manutenzioni -- PATRIMONIO - servizio manutenzioni	0,00	0,00	0,00
1382	FONDI MIUR PER INDAGINI DIAGNOSTICHE EDIFICI SCOLASTICI	35.000,00	0,00	0,00
2020	-- PATRIMONIO - servizio manutenzioni -- PATRIMONIO - servizio manutenzioni	0,00	0,00	0,00
1385	FINANZIAMENTO REGIONALE PER PIRP MADONNA DEI MARTIRI LA NUOVA PIAZZA	1.468.280,00	0,00	0,00
2020	-- PATRIMONIO - servizio manutenzioni -- PATRIMONIO - servizio manutenzioni	1.468.280,00	0,00	0,00
1394	FINANZIAMENTO STATALE PER SISTEMAZIONE, BONIFICHE E ATTREZZATURE AREE PUBBLICHE E AREE VERDI DI QUARTIERE	760.000,00	0,00	0,00
2020	-- PATRIMONIO - servizio manutenzioni -- PATRIMONIO - servizio manutenzioni	0,00	0,00	0,00



STATO AVANZAMENTO CAPITOLI PLURIENNALI

Comune di Molfetta

PARTE I - ENTRATA

Resp. Servizio : 5 - PATRIMONIO - servizio manutenzioni				
CAPITOLO		2020	2021	2022
Codice Numero	Denominazione Progetto - R. Servizio - R. Entrata Annotazioni	Stanzamenti	Stanzamenti	Stanzamenti
		Accertamenti	Accertamenti	Accertamenti
1	2	3	4	5
1396	ADEGUAMENTO INFRASTRUTTURE DI SICUREZZA POLIZIA LOCALE	0,00	0,00	0,00
2020	-- PATRIMONIO - servizio manutenzioni -- PATRIMONIO - servizio manutenzioni	0,00	0,00	0,00
1397	INSTALLAZIONE ED ALLESTIMENTI E INFRASTRUTTURE PER LA RACCOLTA DIFFERENZIATA	0,00	0,00	0,00
2020	-- PATRIMONIO - servizio manutenzioni -- PATRIMONIO - servizio manutenzioni	0,00	0,00	0,00
1398	RISTRUTTURAZIONI, FUNZIONAMENTO EDIFICI PUBBLICI, SCOLASTICI ED ASILO NIDO (CAP.SPESA 50098/50123)	1.035.800,00	0,00	0,00
2020	-- PATRIMONIO - servizio manutenzioni -- PATRIMONIO - servizio manutenzioni	47.932,70	0,00	0,00
1399	FINANZIAMENTO STATALE TERRA MARIS	0,00	0,00	0,00
2020	-- PATRIMONIO - servizio manutenzioni -- PATRIMONIO - servizio manutenzioni	0,00	0,00	0,00
1426	COMPLETAMENTO 2^ LOTTO MERCATO ORTOFRUTTICOLO	0,00	0,00	0,00
2020	REALIZZAZIONE PIANO TRIENNALE OPERE PUBBLICHE -- PATRIMONIO - servizio manutenzioni -- PATRIMONIO - servizio manutenzioni	0,00	0,00	0,00
1436	COMPLETAMENTO E SISTEMAZIONE CANTIERI NAVALI (PRP)	0,00	5.699.934,97	0,00
2020	REALIZZAZIONE PIANO TRIENNALE OPERE PUBBLICHE -- PATRIMONIO - servizio manutenzioni -- PATRIMONIO - servizio manutenzioni	0,00	57.096,00	0,00
1437	RECUPERO, VALORIZZAZIONE E FRIUZIONE PARCO ECOLOGICO EX FONDO AZZOLLINI PULO DI MOLFETTA	602.805,00	0,00	0,00
2020	REALIZZAZIONE PIANO TRIENNALE OPERE PUBBLICHE -- PATRIMONIO - servizio manutenzioni -- PATRIMONIO - servizio manutenzioni	0,00	0,00	0,00
1440	EFFICIENTAMENTO ENERGETICO SCUOLA PASCOLI	1.385.782,71	0,00	0,00
2020	-- PATRIMONIO - servizio manutenzioni -- PATRIMONIO - servizio manutenzioni	0,00	0,00	0,00
1441	EFFICIENTAMENTO ENERGETICO VIA CARNICELLA (FINANZ.REGIONALE)	4.950.000,00	0,00	0,00
2020	-- PATRIMONIO - servizio manutenzioni -- PATRIMONIO - servizio manutenzioni	0,00	0,00	0,00



STATO AVANZAMENTO CAPITOLI PLURIENNALI

Comune di Molfetta

PARTE I - ENTRATA

Resp. Servizio : 5 - PATRIMONIO - servizio manutenzioni				
CAPITOLO		2020	2021	2022
Codice Numero	Denominazione Progetto - R. Servizio - R. Entrata Annotazioni	Stanziamanti	Stanziamanti	Stanziamanti
		Accertamenti	Accertamenti	Accertamenti
1	2	3	4	5
1443	MESSA IN SICUREZZA SCUOLA BATTISTI	0,00	3.000.000,00	0,00
2020	-- PATRIMONIO - servizio manutenzioni -- PATRIMONIO - servizio manutenzioni	0,00	0,00	0,00
1444	MESSA IN SICUREZZA SCUOLA AGAZZI	1.885.000,00	0,00	0,00
2020	-- PATRIMONIO - servizio manutenzioni -- PATRIMONIO - servizio manutenzioni	0,00	0,00	0,00
1446	MESSA IN SICUREZZA SCUOLA DON C.AZZOLLINI	2.590.000,00	0,00	0,00
2020	-- PATRIMONIO - servizio manutenzioni -- PATRIMONIO - servizio manutenzioni	0,00	0,00	0,00
1447	MESSA IN SICUREZZA SCUOLA FILIPPETTO	2.328.329,28	0,00	0,00
2020	-- PATRIMONIO - servizio manutenzioni -- PATRIMONIO - servizio manutenzioni	0,00	0,00	0,00
1449	MESSA IN SICUREZZA SCUOLA MANZONI	3.220.000,00	0,00	0,00
2020	-- PATRIMONIO - servizio manutenzioni -- PATRIMONIO - servizio manutenzioni	0,00	0,00	0,00
1450	MESSA IN SICUREZZA SCUOLA MATERNA C.SALVEMINI	1.745.000,00	0,00	0,00
2020	-- PATRIMONIO - servizio manutenzioni -- PATRIMONIO - servizio manutenzioni	0,00	0,00	0,00
1451	MESSA IN SICUREZZA SCUOLA MATERNA CAPITINI	2.810.774,95	0,00	0,00
2020	-- PATRIMONIO - servizio manutenzioni -- PATRIMONIO - servizio manutenzioni	0,00	0,00	0,00
1452	MESSA IN SICUREZZA SCUOLA MATERNA DE AMICIS	1.532.991,51	0,00	0,00
2020	-- PATRIMONIO - servizio manutenzioni -- PATRIMONIO - servizio manutenzioni	0,00	0,00	0,00
1453	MESSA IN SICUREZZA SCUOLA MATERNA PIAGET	2.850.000,00	0,00	0,00
2020	-- PATRIMONIO - servizio manutenzioni -- PATRIMONIO - servizio manutenzioni	0,00	0,00	0,00



STATO AVANZAMENTO CAPITOLI PLURIENNALI

Comune di Molfetta

PARTE I - ENTRATA

Resp. Servizio : 5 - PATRIMONIO - servizio manutenzioni				
CAPITOLO		2020	2021	2022
Codice Numero	Denominazione Progetto - R. Servizio - R. Entrata Annotazioni	Stanzamenti	Stanzamenti	Stanzamenti
		Accertamenti	Accertamenti	Accertamenti
1	2	3	4	5
1454	MAEESA IN SICUREZZA SCUOLA MATERNA GIOVANNI XXIII	2.984.720,00	0,00	0,00
2020	-- PATRIMONIO - servizio manutenzioni -- PATRIMONIO - servizio manutenzioni	0,00	0,00	0,00
1455	MESSA IN SICUREZZA SCUOLA MATERNA G.RODARI	0,00	0,00	0,00
2020	-- PATRIMONIO - servizio manutenzioni -- PATRIMONIO - servizio manutenzioni	0,00	0,00	0,00
1456	MESSA IN SICUREZZA SCUOLA MEDIA GIAQUINTO	4.650.000,00	0,00	0,00
2020	-- PATRIMONIO - servizio manutenzioni -- PATRIMONIO - servizio manutenzioni	22.617,22	0,00	0,00
1457	MESSA IN SICUREZZA SCUOLA MEDIA SAVIO	5.086.000,00	0,00	0,00
2020	-- PATRIMONIO - servizio manutenzioni -- PATRIMONIO - servizio manutenzioni	0,00	0,00	0,00
1458	MESSA IN SICUREZZA SCUOLA MATERNA S.PIO	1.679.000,00	0,00	0,00
2020	-- PATRIMONIO - servizio manutenzioni -- PATRIMONIO - servizio manutenzioni	0,00	0,00	0,00
1462	RIQUALIFICAZIONE PIAZZA 1° MAGGIO	210.000,00	0,00	0,00
2020	-- PATRIMONIO - servizio manutenzioni -- PATRIMONIO - servizio manutenzioni	0,00	0,00	0,00
1463	REALIZZAZIONE AREE A VERDE COMPARTI IN ESPANSIONE	0,00	0,00	0,00
2020	-- PATRIMONIO - servizio manutenzioni -- PATRIMONIO - servizio manutenzioni	0,00	0,00	0,00
1465	RIQUALIFICAZIONE URBANA PIAZZA GIOVENE	286.852,17	0,00	0,00
2020	-- PATRIMONIO - servizio manutenzioni -- PATRIMONIO - servizio manutenzioni	0,00	0,00	0,00
1466	RIQUALIFICAZIONE PARCO DI LEVANTE	300.000,00	0,00	400.000,00
2020	-- PATRIMONIO - servizio manutenzioni -- PATRIMONIO - servizio manutenzioni	0,00	0,00	0,00



STATO AVANZAMENTO CAPITOLI PLURIENNALI

Comune di Molfetta

PARTE I - ENTRATA

Resp. Servizio : 5 - PATRIMONIO - servizio manutenzioni				
CAPITOLO		2020	2021	2022
Codice Numero	Denominazione Progetto - R. Servizio - R. Entrata Annotazioni	Stanzamenti	Stanzamenti	Stanzamenti
		Accertamenti	Accertamenti	Accertamenti
1	2	3	4	5
1469	FINANZIAMENTO STATALE BLOCCO SPOGLIATOI CAMPO SPORTIVO P.POLI	0,00	0,00	0,00
2020	-- PATRIMONIO - servizio manutenzioni -- PATRIMONIO - servizio manutenzioni	0,00	0,00	0,00
1472	FINANZIAMENTO STATALE PER RIQUALIFICAZIONE PIAZZA PARADISO	60.000,00	0,00	0,00
2020	-- PATRIMONIO - servizio manutenzioni -- PATRIMONIO - servizio manutenzioni	0,00	0,00	0,00
1473	FINANZIAMENTO RIQUALIFICAZIONE PARCO SALVUCCI	0,00	0,00	0,00
2020	-- PATRIMONIO - servizio manutenzioni -- PATRIMONIO - servizio manutenzioni	0,00	0,00	0,00
1536	FINANZIAMENTO STRATALE ADEGUAMENTO ATTRACCHI PESCHERECCI	1.200.000,00	0,00	0,00
2020	-- PATRIMONIO - servizio manutenzioni -- PATRIMONIO - servizio manutenzioni	96.760,00	0,00	0,00
1539	FINANZIAMENTO PER URBANIZZAZIONI COMPARTI 1-9	1.000.000,00	0,00	0,00
2020	-- PATRIMONIO - servizio manutenzioni -- PATRIMONIO - servizio manutenzioni	0,00	0,00	0,00
1546	FINANZIAMENTO PER MANUTENZIONE STRAORDINARIA PALAZZO DI CITTA' PIAZZA MUNICIPIO	0,00	0,00	300.000,00
2020	-- PATRIMONIO - servizio manutenzioni -- PATRIMONIO - servizio manutenzioni	0,00	0,00	0,00
1579	FINANZIAMENTO CITTA' METROPOLITANA VALORIZZAZIONE PULO	0,00	0,00	0,00
2020	-- PATRIMONIO - servizio manutenzioni -- PATRIMONIO - servizio manutenzioni	0,00	0,00	0,00
1583	INTERVENTI DI CONSERVAZIONE E MANUTENZIONE STRUTTURE VIARIE (FONDI MINISTERO INFRASTRUTTURE E TRASPORTI)	970.000,00	0,00	0,00
2020	-- PATRIMONIO - servizio manutenzioni -- PATRIMONIO - servizio manutenzioni	0,00	0,00	0,00
1597	INTERVENTI DI MANUTENZIONE STRAORDINARIA SCUOLA DON C. AZZOLLINI (FONDI MIUR)	0,00	0,00	0,00
2020	-- PATRIMONIO - servizio manutenzioni -- PATRIMONIO - servizio manutenzioni	0,00	0,00	0,00



STATO AVANZAMENTO CAPITOLI PLURIENNALI

Comune di Molfetta

PARTE I - ENTRATA

Resp. Servizio : 5 - PATRIMONIO - servizio manutenzioni				
CAPITOLO		2020	2021	2022
Codice Numero	Denominazione Progetto - R. Servizio - R. Entrata Annotazioni	Stanzamenti	Stanzamenti	Stanzamenti
		Accertamenti	Accertamenti	Accertamenti
1	2	3	4	5
Totale Categoria 4.0200.01		74.643.057,14 6.622.592,54	11.676.532,73 57.096,00	3.320.000,00 0,00
Totale Tipologia 4.0200		74.643.057,14 6.622.592,54	11.676.532,73 57.096,00	3.320.000,00 0,00
Tipologia 4.0400 Entrate da alienazione di beni materiali e immateriali				
Categoria 4.0400.01 Alienazione di beni materiali				
750	ENTRATA PER CONCESSIONI CIMITERIALI	981.000,00	100.000,00	100.000,00
2020	REALIZZAZIONE PIANO TRIENNALE OPERE PUBBLICHE -- PATRIMONIO - servizio manutenzioni -- PATRIMONIO - servizio manutenzioni	373.494,30	0,00	0,00
Totale Categoria 4.0400.01		981.000,00 373.494,30	100.000,00 0,00	100.000,00 0,00
Totale Tipologia 4.0400		981.000,00 373.494,30	100.000,00 0,00	100.000,00 0,00
Tipologia 4.0500 Altre entrate in conto capitale				
Categoria 4.0500.03 Entrate in conto capitale dovute a rimborsi, recuperi e restituzioni di somme non dovute o incassate in eccesso				
1598	RIMBORSO SPESE TECNICHE FINANZIATE DA Q.E.	0,00	0,00	0,00
2020	-- PATRIMONIO - servizio manutenzioni -- PATRIMONIO - servizio manutenzioni	0,00	0,00	0,00
Totale Categoria 4.0500.03		0,00 0,00	0,00 0,00	0,00 0,00
Totale Tipologia 4.0500		0,00 0,00	0,00 0,00	0,00 0,00
Totale Titolo 4		75.624.057,14 6.996.086,84	11.776.532,73 57.096,00	3.420.000,00 0,00
Titolo 6 Accensione prestiti				



STATO AVANZAMENTO CAPITOLI PLURIENNALI

Comune di Molfetta

PARTE I - ENTRATA

Resp. Servizio : 5 - PATRIMONIO - servizio manutenzioni					
CAPITOLO			2020	2021	2022
Codice Numero	Denominazione Progetto - R. Servizio - R. Entrata Annotazioni		Stanziamanti Accertamenti	Stanziamanti Accertamenti	Stanziamanti Accertamenti
1	2		3	4	5
	Tipologia	6.0200	Accensione prestiti a breve termine		
	Categoria	6.0200.02	Anticipazioni		
1500	FONDO ROTAZIONE PROGETTUALITA		600.000,00	600.000,00	300.000,00
2020	REALIZZAZIONE PIANO TRIENNALE OPERE PUBBLICHE -- PATRIMONIO - servizio manutenzioni -- PATRIMONIO - servizio manutenzioni		0,00	0,00	0,00
	Totale Categoria	6.0200.02	600.000,00	600.000,00	300.000,00
			0,00	0,00	0,00
	Totale Tipologia	6.0200	600.000,00	600.000,00	300.000,00
			0,00	0,00	0,00
	Tipologia	6.0300	Accensione mutui e altri finanziamenti a medio lungo termine		
	Categoria	6.0300.01	Finanziamenti a medio lungo termine		
1134	MUTUO ISTITUTO CREDITO SPORTIVO NUOVO IMPIANTO MADONNA DELLA ROSA		800.000,00	0,00	0,00
2020	-- PATRIMONIO - servizio manutenzioni -- PATRIMONIO - servizio manutenzioni		0,00	0,00	0,00
1431	MUTUO 1^LOTTO STRADE BITUMATE ZONA PONENTE		0,00	0,00	0,00
2020	-- PATRIMONIO - servizio manutenzioni -- PATRIMONIO - servizio manutenzioni		0,00	0,00	0,00
1538	MUTUO PER URBANIZZAZIONI COMPARTI 1-9		0,00	1.000.000,00	1.450.000,00
2020	-- PATRIMONIO - servizio manutenzioni -- PATRIMONIO - servizio manutenzioni		0,00	0,00	0,00
1544	MUTUO CREDITO SPORTIVO PER PISTE CICLABILI		246.414,00	0,00	0,00
2020	-- PATRIMONIO - servizio manutenzioni -- PATRIMONIO - servizio manutenzioni		0,00	0,00	0,00
1582	MUTUO PUMS CON REALIZZAZIONE DI N.5 ROTATORIE		0,00	0,00	0,00
2020	-- PATRIMONIO - servizio manutenzioni -- PATRIMONIO - servizio manutenzioni		0,00	0,00	0,00



STATO AVANZAMENTO CAPITOLI PLURIENNALI

Comune di Molfetta

PARTE I - ENTRATA

Resp. Servizio : 5 - PATRIMONIO - servizio manutenzioni				
CAPITOLO		2020	2021	2022
Codice Numero	Denominazione Progetto - R. Servizio - R. Entrata Annotazioni	Stanzamenti	Stanzamenti	Stanzamenti
		Accertamenti	Accertamenti	Accertamenti
1	2	3	4	5
2950	MUTUO MANUTENZIONE CIMITERO (ampliamento, cappelle fosse comuni)	0,00	3.000.000,00	0,00
2020	REALIZZAZIONE PIANO TRIENNALE OPERE PUBBLICHE -- PATRIMONIO - servizio manutenzioni -- PATRIMONIO - servizio manutenzioni	0,00	0,00	0,00
Totale Categoria 6.0300.01		1.046.414,00	4.000.000,00	1.450.000,00
		0,00	0,00	0,00
Totale Tipologia 6.0300		1.046.414,00	4.000.000,00	1.450.000,00
		0,00	0,00	0,00
Totale Titolo 6		1.646.414,00	4.600.000,00	1.750.000,00
		0,00	0,00	0,00
Totale Resp. Servizio		79.121.288,14	17.969.914,73	6.763.397,00
		7.304.098,14	57.096,00	0,00
Totale		79.121.288,14	17.969.914,73	6.763.397,00
		7.304.098,14	57.096,00	0,00



STATO AVANZAMENTO CAPITOLI PLURIENNALI

Comune di Molfetta

PARTE I - ENTRATA

Resp. Servizio : 5 - PATRIMONIO - servizio manutenzioni				
CAPITOLO		2020	2021	2022
Codice Numero	Denominazione Progetto - R. Servizio - R. Entrata Annotazioni	Stanziamanti	Stanziamanti	Stanziamanti
		Accertamenti	Accertamenti	Accertamenti
1	2	3	4	5

Avanzo di Amministrazione **22.880.514,67**

di cui:

A.A. VINCOLATO DA L E PRIN CONT PARTE CORRENTE	82.875,00
A.A. DESTINATO AGLI INVESTIMENTI	41.227,37
A.A. DA TRASFERIMENTI PARTE CAPITALE	21.038.538,88
A.A. VINCOLI ATTRIBUITI DALL' ENTE	807.481,88
A.A ACCANTONATO FCDE	474.963,75
AA. TRASFERIMENTI PARTE CORRENTE	352.497,73
A.A LEGGI E PRINC CONT PARTE CAPITALE	0,00
AA.ACCANTONATO PER PERDITE SOC.PARTECIPATE	0,00
MAGGIORE RECUPERO DISAVANZO ART.111 C.4 BIS DECRETO 18/2020	82.930,06

Riepilogo dei Titoli - Entrate

2	Trasferimenti correnti	1.605.000,00	1.405.000,00	1.405.000,00
		<i>0,00</i>	<i>0,00</i>	<i>0,00</i>
3	Entrate extratributarie	245.817,00	188.382,00	188.397,00
		<i>308.011,30</i>	<i>0,00</i>	<i>0,00</i>
4	Entrate in conto capitale	75.624.057,14	11.776.532,73	3.420.000,00
		<i>6.996.086,84</i>	<i>57.096,00</i>	<i>0,00</i>
6	Accensione prestiti	1.646.414,00	4.600.000,00	1.750.000,00
		<i>0,00</i>	<i>0,00</i>	<i>0,00</i>



STATO AVANZAMENTO CAPITOLI PLURIENNALI

Comune di Molfetta

PARTE I - ENTRATA

Resp. Servizio : 5 - PATRIMONIO - servizio manutenzioni

CAPITOLO		2020	2021	2022
Codice Numero	Denominazione	Stanziamanti	Stanziamanti	Stanziamanti
	Progetto - R. Servizio - R. Entrata Annotazioni	Accertamenti	Accertamenti	Accertamenti
1	2	3	4	5
	Totale Titoli	79.121.288,14	17.969.914,73	6.763.397,00
		7.304.098,14	57.096,00	0,00
	Avanzo di Amministrazione	22.880.514,67		
	Fondo Pluriennale Vincolato per Spese Correnti	7.832.486,77	0,00	0,00
	Fondo Pluriennale Vincolato per Spese in Conto Capitale	59.807.251,49	0,00	0,00
	Totale Generale delle Entrate	169.641.541,07	17.969.914,73	6.763.397,00
		7.304.098,14	57.096,00	0,00



STATO AVANZAMENTO CAPITOLI PLURIENNALI

Comune di Molfetta

PARTE I - ENTRATA

Resp. Servizio : 18 - SERVIZIO DI STAFF E PROGRAMMAZIONE ATTIVITA' CULTURALI

CAPITOLO		2020	2021	2022
Codice Numero	Denominazione Progetto - R. Servizio - R. Entrata Annotazioni	Stanzamenti	Stanzamenti	Stanzamenti
		Accertamenti	Accertamenti	Accertamenti
1	2	3	4	5
	Titolo 2 Trasferimenti correnti			
	Tipologia 2.0101 Trasferimenti correnti da Amministrazioni pubbliche			
	Categoria 2.0101.02 Trasferimenti correnti da Amministrazioni Locali			
297	EVENTI CULTURALI (FINAZIAMENTO REGIONALE)	0,00	0,00	0,00
2020	-- SERVIZIO DI STAFF E PROGRAMMAZIONE ATTIVITA' CULTURALI -- SERVIZIO DI STAFF E PROGRAMMAZIONE ATTIVITA' CULTURALI	0,00	0,00	0,00
298	ECOFESTE (FINANZIAMENTO REGIONALE)	0,00	0,00	0,00
2020	-- SERVIZIO DI STAFF E PROGRAMMAZIONE ATTIVITA' CULTURALI -- SERVIZIO DI STAFF E PROGRAMMAZIONE ATTIVITA' CULTURALI	0,00	0,00	0,00
302	INFO POINT TURISTICO FINAZIAMENTO REGIONALE	0,00	0,00	0,00
2020	-- SERVIZIO DI STAFF E PROGRAMMAZIONE ATTIVITA' CULTURALI -- SERVIZIO DI STAFF E PROGRAMMAZIONE ATTIVITA' CULTURALI	0,00	0,00	0,00
388	FINANZIAMENTO REGIONALE PUGLIA PARTECIPA	20.000,00	20.000,00	20.000,00
2020	-- SERVIZIO DI STAFF E PROGRAMMAZIONE ATTIVITA' CULTURALI -- SERVIZIO DI STAFF E PROGRAMMAZIONE ATTIVITA' CULTURALI	0,00	0,00	0,00
Totale Categoria 2.0101.02		20.000,00	20.000,00	20.000,00
		0,00	0,00	0,00
Totale Tipologia 2.0101		20.000,00	20.000,00	20.000,00
		0,00	0,00	0,00
	Tipologia 2.0105 Trasferimenti correnti dall'Unione europea e dal Resto del Mondo			
	Categoria 2.0105.01 Trasferimenti correnti dall'Unione Europea			
296	PROGETTO TWINS AND IDENTITY	0,00	0,00	0,00
2020	-- SERVIZIO DI STAFF E PROGRAMMAZIONE ATTIVITA' CULTURALI -- SERVIZIO DI STAFF E PROGRAMMAZIONE ATTIVITA' CULTURALI	0,00	0,00	0,00
Totale Categoria 2.0105.01		0,00	0,00	0,00
		0,00	0,00	0,00



STATO AVANZAMENTO CAPITOLI PLURIENNALI

Comune di Molfetta

PARTE I - ENTRATA

Resp. Servizio : 18 - SERVIZIO DI STAFF E PROGRAMMAZIONE ATTIVITA' CULTURALI				
CAPITOLO		2020	2021	2022
Codice Numero	Denominazione	Stanziameti	Stanziameti	Stanziameti
	Progetto - R. Servizio - R. Entrata	Accertamenti	Accertamenti	Accertamenti
1	2	3	4	5
Totale Tipologia 2.0105		0,00	0,00	0,00
		0,00	0,00	0,00
Totale Titolo 2		20.000,00	20.000,00	20.000,00
		0,00	0,00	0,00
Totale Resp. Servizio		20.000,00	20.000,00	20.000,00
		0,00	0,00	0,00
Totale		20.000,00	20.000,00	20.000,00
		0,00	0,00	0,00



STATO AVANZAMENTO CAPITOLI PLURIENNALI

Comune di Molfetta

PARTE I - ENTRATA

Resp. Servizio : 18 - SERVIZIO DI STAFF E PROGRAMMAZIONE ATTIVITA' CULTURALI

CAPITOLO		2020	2021	2022
Codice Numero	Denominazione Progetto - R. Servizio - R. Entrata Annotazioni	Stanzamenti	Stanzamenti	Stanzamenti
		Accertamenti	Accertamenti	Accertamenti
1	2	3	4	5

Avanzo di Amministrazione **22.880.514,67**

di cui:

A.A. VINCOLATO DA L E PRIN CONT PARTE CORRENTE	82.875,00
A.A. DESTINATO AGLI INVESTIMENTI	41.227,37
A.A. DA TRASFERIMENTI PARTE CAPITALE	21.038.538,88
A.A. VINCOLI ATTRIBUITI DALL' ENTE	807.481,88
A.A ACCANTONATO FCDE	474.963,75
AA. TRASFERIMENTI PARTE CORRENTE	352.497,73
A.A LEGGI E PRINC CONT PARTE CAPITALE	0,00
AA.ACCONTONATO PER PERDITE SOC.PARTECIPATE	0,00
MAGGIORE RECUPERO DISAVANZO ART.111 C.4 BIS DECRETO 18/2020	82.930,06

Riepilogo dei Titoli - Entrate

2	Trasferimenti correnti	20.000,00	20.000,00	20.000,00
		<i>0,00</i>	<i>0,00</i>	<i>0,00</i>
	Totale Titoli	20.000,00	20.000,00	20.000,00
		<i>0,00</i>	<i>0,00</i>	<i>0,00</i>
	Avanzo di Amministrazione	22.880.514,67		
	Fondo Pluriennale Vincolato per Spese Correnti	7.832.486,77	0,00	0,00
	Fondo Pluriennale Vincolato per Spese in Conto Capitale	59.807.251,49	0,00	0,00
	Totale Generale delle Entrate	90.540.252,93	20.000,00	20.000,00
		<i>0,00</i>	<i>0,00</i>	<i>0,00</i>



STATO AVANZAMENTO CAPITOLI PLURIENNALI

Comune di Molfetta

PARTE II - SPESA

Resp. Servizio : 17 - PATRIMONIO

CAPITOLO			2020	2021	2022
Codice Anno	Denominazione Progetto - R. Servizio - R. Spesa	Annotazioni	Stanziamanti Impegni	Stanziamanti Impegni	Stanziamanti Impegni
1	2		3	4	5
	Missione	1	Servizi istituzionali, generali e di gestione		
	Programma	1.01	Organi istituzionali		
	Titolo	1.01.1	Spese correnti		
	Macroaggregato	1.01.1.0103	Acquisto di beni e servizi		
10423	ACQUA E FOGNA PALAZZO GIOVINE		300,00	300,00	300,00
2020	ATTIVITA' ORDINARIA -- PATRIMONIO -- PATRIMONIO		300,00	0,00	0,00
10481	ENERGIA ELETTRICA PALAZZO GIOVINE		10.000,00	10.000,00	10.000,00
2020	ATTIVITA' ORDINARIA -- PATRIMONIO -- PATRIMONIO		10.000,00	0,00	0,00
10482	SPESE GAS PALAZZO GIOVINE		10.000,00	10.000,00	10.000,00
2020	ATTIVITA' ORDINARIA -- PATRIMONIO -- PATRIMONIO		10.000,00	0,00	0,00
10541	SPESE PULIZIA PALAZZO GIOVINE		0,00	0,00	0,00
2020	ATTIVITA' ORDINARIA -- PATRIMONIO -- PATRIMONIO		0,00	0,00	0,00
Totale Macroaggregato 1.01.1.0103			20.300,00	20.300,00	20.300,00
			20.300,00	0,00	0,00
Totale Titolo 1.01.1.0103			20.300,00	20.300,00	20.300,00
			20.300,00	0,00	0,00
Totale Programma 1.01.1.0103			20.300,00	20.300,00	20.300,00
			20.300,00	0,00	0,00
	Programma	1.02	Segreteria generale		
	Titolo	1.02.1	Spese correnti		
	Macroaggregato	1.02.1.0102	Imposte e tasse a carico dell'ente		



STATO AVANZAMENTO CAPITOLI PLURIENNALI

Comune di Molfetta

PARTE II - SPESA

Resp. Servizio : 17 - PATRIMONIO

CAPITOLO			2020	2021	2022
Codice Anno	Denominazione Progetto - R. Servizio - R. Spesa	Annotazioni	Stanziamanti Impegni	Stanziamanti Impegni	Stanziamanti Impegni
1	2		3	4	5
11468	IRAP STIPENDI SU RETRIB. PERSONALE APPALTI E CONTRATTI		10.968,24	13.600,00	13.600,00
2020	ATTIVITA' ORDINARIA -- PATRIMONIO -- PATRIMONIO		10.968,24	0,00	0,00
Totale Macroaggregato 1.02.1.0102			10.968,24	13.600,00	13.600,00
			10.968,24	0,00	0,00
Macroaggregato 1.02.1.0103 Acquisto di beni e servizi					
10391	SPESE DIVERSE GIUNTA E SINDACO		2.500,00	5.000,00	5.000,00
2020	ATTIVITA' ORDINARIA -- PATRIMONIO -- PATRIMONIO		0,00	0,00	0,00
11147	SERVIZIO PULIZIA ARCHIVIO STO RICO		0,00	0,00	0,00
2020	ATTIVITA' ORDINARIA -- PATRIMONIO -- PATRIMONIO		0,00	0,00	0,00
11220	SPESE PER GARE D'APPALTO E CONTRATTUALI PER TUTTI I SERV. COM.LI		9.000,00	9.000,00	9.000,00
2020	ATTIVITA' ORDINARIA -- PATRIMONIO -- PATRIMONIO		6.987,40	0,00	0,00
14791	MANUTENZIONE ORDINARIA U.R.P.		0,00	200,00	200,00
2020	ATTIVITA' ORDINARIA -- PATRIMONIO -- PATRIMONIO		0,00	0,00	0,00
Totale Macroaggregato 1.02.1.0103			11.500,00	14.200,00	14.200,00
			6.987,40	0,00	0,00
Totale Titolo 1.02.1.0103			22.468,24	27.800,00	27.800,00
			17.955,64	0,00	0,00
Totale Programma 1.02.1.0103			22.468,24	27.800,00	27.800,00
			17.955,64	0,00	0,00
Programma 1.04 Gestione delle entrate tributarie e servizi fiscali					
Titolo 1.04.1 Spese correnti					



STATO AVANZAMENTO CAPITOLI PLURIENNALI

Comune di Molfetta

PARTE II - SPESA

Resp. Servizio : 17 - PATRIMONIO

CAPITOLO		2020	2021	2022
Codice Anno	Denominazione Progetto - R. Servizio - R. Spesa Annotazioni	Stanziamanti Impegni	Stanziamanti Impegni	Stanziamanti Impegni
1	2	3	4	5
	Macroaggregato 1.04.1.0103 Acquisto di beni e servizi			
12371	SPESE DI PULIZIA UFF. TRIBUTI	0,00	0,00	0,00
2020	ATTIVITA' ORDINARIA -- PATRIMONIO -- PATRIMONIO	0,00	0,00	0,00
Totale Macroaggregato 1.04.1.0103		0,00	0,00	0,00
		0,00	0,00	0,00
Totale Titolo 1.04.1.0103		0,00	0,00	0,00
		0,00	0,00	0,00
Totale Programma 1.04.1.0103		0,00	0,00	0,00
		0,00	0,00	0,00
	Programma 1.05 Gestione dei beni demaniali e patrimoniali			
	Titolo 1.05.1 Spese correnti			
	Macroaggregato 1.05.1.0102 Imposte e tasse a carico dell'ente			
13330	IMPOSTE E TASSE (PER TUTTI I SERVIZI COMUNALI)	6.500,00	6.500,00	6.500,00
2020	ATTIVITA' ORDINARIA -- PATRIMONIO -- PATRIMONIO	2.323,36	0,00	0,00
Totale Macroaggregato 1.05.1.0102		6.500,00	6.500,00	6.500,00
		2.323,36	0,00	0,00
	Macroaggregato 1.05.1.0103 Acquisto di beni e servizi			
13613	SPESE SERVIZI DI PULIZIA UFFICIO VIGILI DI QUARTIERE CENTRO ANTICO	0,00	0,00	0,00
2020	ATTIVITA' ORDINARIA -- PATRIMONIO -- PATRIMONIO	0,00	0,00	0,00
14253	SPESE DI PULIZIA LAMA SCOTELLA	65.315,87	65.315,87	65.315,87
2020	ATTIVITA' ORDINARIA -- PATRIMONIO -- PATRIMONIO	65.315,87	0,00	0,00



STATO AVANZAMENTO CAPITOLI PLURIENNALI

Comune di Molfetta

PARTE II - SPESA

Resp. Servizio : 17 - PATRIMONIO

CAPITOLO		2020	2021	2022
Codice Anno	Denominazione Progetto - R. Servizio - R. Spesa Annotazioni	Stanziamanti Impegni	Stanziamanti Impegni	Stanziamanti Impegni
1	2	3	4	5
14254	SPESE DI PULIZIA PIAZZA MINUTO PESCE	2.413,73	2.413,73	2.413,73
2020	ATTIVITA' ORDINARIA -- PATRIMONIO -- PATRIMONIO	2.413,73	0,00	0,00
14255	SPESE DI PULIZIA LUDOTECA EX PASTIFICIO	6.811,85	6.811,85	6.811,85
2020	-- PATRIMONIO -- PATRIMONIO	6.811,85	0,00	0,00
18120	SPESE CONDOMINIALI	6.000,00	6.000,00	6.000,00
2020	ATTIVITA' ORDINARIA -- PATRIMONIO -- PATRIMONIO	6.000,00	0,00	0,00
31789	SPESE PATRIMONIO ERP	5.000,00	5.000,00	5.000,00
2020	-- PATRIMONIO -- PATRIMONIO	2.600,00	0,00	0,00
Totale Macroaggregato 1.05.1.0103		85.541,45	85.541,45	85.541,45
		83.141,45	0,00	0,00
Totale Titolo 1.05.1.0103		92.041,45	92.041,45	92.041,45
		85.464,81	0,00	0,00
Totale Programma 1.05.1.0103		92.041,45	92.041,45	92.041,45
		85.464,81	0,00	0,00
Programma	1.06 Ufficio tecnico			
Titolo	1.06.1 Spese correnti			
Macroaggregato	1.06.1.0103 Acquisto di beni e servizi			
13750	SPESE SERVIZI PULIZIA VIA CARNICELLA	23.636,52	23.636,52	23.636,52
2020	ATTIVITA' ORDINARIA -- PATRIMONIO -- PATRIMONIO	23.636,52	0,00	0,00
13812	SPESE PER TRASLOCHI	23.000,00	6.000,00	6.000,00
2020	-- PATRIMONIO -- PATRIMONIO	13.540,00	0,00	0,00



STATO AVANZAMENTO CAPITOLI PLURIENNALI

Comune di Molfetta

PARTE II - SPESA

Resp. Servizio : 17 - PATRIMONIO

CAPITOLO		2020	2021	2022
Codice Anno	Denominazione Progetto - R. Servizio - R. Spesa Annotazioni	Stanziamanti Impegni	Stanziamanti Impegni	Stanziamanti Impegni
1	2	3	4	5
16353	SPESE DI VIGILANZA IMMOBILI COMUNALI	65.920,00	43.920,00	43.920,00
2020	-- PATRIMONIO -- PATRIMONIO	62.339,65	39.857,40	33.214,50
26244	ACQUISTO SOFTWARE e ATTREZZATURE INFORMATICHE	15.000,00	10.000,00	7.000,00
2020	-- PATRIMONIO -- PATRIMONIO	9.985,56	8.460,00	0,00
Totale Macroaggregato 1.06.1.0103		127.556,52	83.556,52	80.556,52
		109.501,73	48.317,40	33.214,50
Totale Titolo 1.06.1.0103		127.556,52	83.556,52	80.556,52
		109.501,73	48.317,40	33.214,50
Totale Programma 1.06.1.0103		127.556,52	83.556,52	80.556,52
		109.501,73	48.317,40	33.214,50
Programma	1.07 Elezioni e consultazioni popolari - Anagrafe e stato civile			
Titolo	1.07.1 Spese correnti			
Macroaggregato	1.07.1.0103 Acquisto di beni e servizi			
14240	SPESE ENERGETICHE PIAZZA MUNICIPIO	26.350,00	26.350,00	26.350,00
2020	ATTIVITA' ORDINARIA -- PATRIMONIO -- PATRIMONIO	26.350,00	0,00	0,00
14241	SPESE GAS PIAZZA MUNICIPIO	10.000,00	10.000,00	10.000,00
2020	ATTIVITA' ORDINARIA -- PATRIMONIO -- PATRIMONIO	10.000,00	0,00	0,00
14250	SPESE TELEFONICHE PIAZZA MUNICIPIO	16.500,00	16.500,00	16.500,00
2020	ATTIVITA' ORDINARIA -- PATRIMONIO -- PATRIMONIO	16.500,00	0,00	0,00
14251	SPESE DI PULIZIA UFF. P.ZZAMUNICIPIO	83.526,27	83.526,27	83.526,27
2020	ATTIVITA' ORDINARIA -- PATRIMONIO -- PATRIMONIO	83.526,27	0,00	0,00



STATO AVANZAMENTO CAPITOLI PLURIENNALI

Comune di Molfetta

PARTE II - SPESA

Resp. Servizio : 17 - PATRIMONIO

CAPITOLO		2020	2021	2022
Codice Anno	Denominazione Progetto - R. Servizio - R. Spesa Annotazioni	Stanziamanti Impegni	Stanziamanti Impegni	Stanziamanti Impegni
1	2	3	4	5
14260	ACQUA E FOGNA PALAZZO P.ZAMUNICPIO	545,00	545,00	545,00
2020	ATTIVITA' ORDINARIA -- PATRIMONIO -- PATRIMONIO	545,00	0,00	0,00
Totale Macroaggregato 1.07.1.0103		136.921,27	136.921,27	136.921,27
		136.921,27	0,00	0,00
Totale Titolo 1.07.1.0103		136.921,27	136.921,27	136.921,27
		136.921,27	0,00	0,00
Totale Programma 1.07.1.0103		136.921,27	136.921,27	136.921,27
		136.921,27	0,00	0,00
Totale Missione 1		399.287,48	360.619,24	357.619,24
		370.143,45	48.317,40	33.214,50
Missione	3 Ordine pubblico e sicurezza			
Programma	3.01 Polizia locale e amministrativa			
Titolo	3.01.1 Spese correnti			
Macroaggregato	3.01.1.0103 Acquisto di beni e servizi			
15570	SPESE DI PULIZIA UFF. GIUDIZIARI	0,00	0,00	0,00
2020	ATTIVITA' ORDINARIA -- PATRIMONIO -- PATRIMONIO	0,00	0,00	0,00
16181	SPESE DI PULIZIA POLIZIA MUNICIPALE	19.559,73	19.559,73	19.559,73
2020	ATTIVITA' ORDINARIA -- PATRIMONIO -- PATRIMONIO	19.559,73	0,00	0,00
Totale Macroaggregato 3.01.1.0103		19.559,73	19.559,73	19.559,73
		19.559,73	0,00	0,00
Totale Titolo 3.01.1.0103		19.559,73	19.559,73	19.559,73
		19.559,73	0,00	0,00



STATO AVANZAMENTO CAPITOLI PLURIENNALI

Comune di Molfetta

PARTE II - SPESA

Resp. Servizio : 17 - PATRIMONIO

CAPITOLO			2020	2021	2022
Codice Anno	Denominazione Progetto - R. Servizio - R. Spesa	Annotazioni	Stanziamanti Impegni	Stanziamanti Impegni	Stanziamanti Impegni
1	2		3	4	5
Totale Programma	3.01.1.0103		19.559,73 19.559,73	19.559,73 0,00	19.559,73 0,00
Totale Missione	3		19.559,73 19.559,73	19.559,73 0,00	19.559,73 0,00
Missione	4	Istruzione e diritto allo studio			
Programma	4.01	Istruzione prescolastica			
Titolo	4.01.1	Spese correnti			
Macroaggregato	4.01.1.0103	Acquisto di beni e servizi			
18080	SPESA VIGILANZA (MATERNE)		0,00	0,00	0,00
2020	ATTIVITA' ORDINARIA -- PATRIMONIO -- PATRIMONIO		0,00	0,00	0,00
Totale Macroaggregato	4.01.1.0103		0,00 0,00	0,00 0,00	0,00 0,00
Totale Titolo	4.01.1.0103		0,00 0,00	0,00 0,00	0,00 0,00
Totale Programma	4.01.1.0103		0,00 0,00	0,00 0,00	0,00 0,00
Programma	4.02	Altri ordini di istruzione non universitaria			
Titolo	4.02.1	Spese correnti			
Macroaggregato	4.02.1.0103	Acquisto di beni e servizi			
18750	SPESA VIGILANZA SCUOLE ELEMENTARI		0,00	0,00	0,00
2020	ATTIVITA' ORDINARIA -- PATRIMONIO -- PATRIMONIO		0,00	0,00	0,00



STATO AVANZAMENTO CAPITOLI PLURIENNALI

Comune di Molfetta

PARTE II - SPESA

Resp. Servizio : 17 - PATRIMONIO					
CAPITOLO			2020	2021	2022
Codice Anno	Denominazione Progetto - R. Servizio - R. Spesa	Annotazioni	Stanziamanti Impegni	Stanziamanti Impegni	Stanziamanti Impegni
1	2		3	4	5
19340	SPESE VIGILANZA SCUOLE MEDIE		0,00	0,00	0,00
2020	ATTIVITA' ORDINARIA -- PATRIMONIO -- PATRIMONIO		0,00	0,00	0,00
Totale Macroaggregato 4.02.1.0103			0,00	0,00	0,00
			0,00	0,00	0,00
Totale Titolo 4.02.1.0103			0,00	0,00	0,00
			0,00	0,00	0,00
Totale Programma 4.02.1.0103			0,00	0,00	0,00
			0,00	0,00	0,00
Totale Missione 4			0,00	0,00	0,00
			0,00	0,00	0,00
Missione	5	Tutela e valorizzazione dei beni e delle attività culturali			
Programma	5.01	Valorizzazione dei beni di interesse storico.			
Titolo	5.01.1	Spese correnti			
Macroaggregato	5.01.1.0103	Acquisto di beni e servizi			
26602	SPESE DI PULIZIA MUSEO CIVICO LAZZARETTO		12.465,68	12.465,68	12.465,68
2020	-- PATRIMONIO -- PATRIMONIO		12.465,66	0,00	0,00
26603	SPESE DI PULIZIA OSPEDALE DEI CROCIATI		0,00	0,00	0,00
2020	-- PATRIMONIO -- PATRIMONIO		0,00	0,00	0,00
Totale Macroaggregato 5.01.1.0103			12.465,68	12.465,68	12.465,68
			12.465,66	0,00	0,00
Totale Titolo 5.01.1.0103			12.465,68	12.465,68	12.465,68
			12.465,66	0,00	0,00



STATO AVANZAMENTO CAPITOLI PLURIENNALI

Comune di Molfetta

PARTE II - SPESA

Resp. Servizio : 17 - PATRIMONIO					
CAPITOLO			2020	2021	2022
Codice Anno	Denominazione Progetto - R. Servizio - R. Spesa	Annotazioni	Stanziamenti Impegni	Stanziamenti Impegni	Stanziamenti Impegni
1	2		3	4	5
Totale Programma 5.01.1.0103			12.465,68 12.465,66	12.465,68 0,00	12.465,68 0,00
Programma	5.02	Attività culturali e interventi diversi nel settore culturale			
Titolo	5.02.1	Spese correnti			
Macroaggregato	5.02.1.0103	Acquisto di beni e servizi			
21880	SPESE VIGILANZA FABBRICA SAN DOMENICO		0,00	0,00	0,00
2020	ATTIVITA' ORDINARIA -- PATRIMONIO -- PATRIMONIO		0,00	0,00	0,00
21881	SPESE DI PULIZIA FABBRICA SAN DOMENICO		97.313,25	97.313,25	97.313,25
2020	ATTIVITA' ORDINARIA -- PATRIMONIO -- PATRIMONIO		97.313,25	0,00	0,00
21883	SPESE PULIZIA TORRIONE PASSARI		4.053,63	4.053,63	4.053,63
2020	ATTIVITA' ORDINARIA -- PATRIMONIO -- PATRIMONIO		4.053,63	0,00	0,00
22501	SPESE DI PULIZIA ISOLATO 7		10.989,45	10.989,45	10.989,45
2020	ATTIVITA' ORDINARIA -- PATRIMONIO -- PATRIMONIO		10.989,45	0,00	0,00
22503	SPESE DI PULIZIA ANFITEATRO		99.550,26	99.550,26	99.550,26
2020	ATTIVITA' ORDINARIA -- PATRIMONIO -- PATRIMONIO		99.550,26	0,00	0,00
Totale Macroaggregato 5.02.1.0103			211.906,59 211.906,59	211.906,59 0,00	211.906,59 0,00
Totale Titolo 5.02.1.0103			211.906,59 211.906,59	211.906,59 0,00	211.906,59 0,00
Totale Programma 5.02.1.0103			211.906,59 211.906,59	211.906,59 0,00	211.906,59 0,00



STATO AVANZAMENTO CAPITOLI PLURIENNALI

Comune di Molfetta

PARTE II - SPESA

Resp. Servizio : 17 - PATRIMONIO					
CAPITOLO			2020	2021	2022
Codice Anno	Denominazione Progetto - R. Servizio - R. Spesa	Annotazioni	Stanziameti Impegni	Stanziameti Impegni	Stanziameti Impegni
1	2		3	4	5
Totale Missione					
5			224.372,27	224.372,27	224.372,27
			224.372,25	0,00	0,00
Missione	6	Politiche giovanili, sport e tempo libero			
Programma	6.01	Sport e tempo libero			
Titolo	6.01.1	Spese correnti			
Macroaggregato	6.01.1.0103	Acquisto di beni e servizi			
23570	SPESE DI PULIZIA CAMPO SOC.MINORI		9.847,98	9.847,98	9.847,98
2020	ATTIVITA' ORDINARIA -- PATRIMONIO -- PATRIMONIO		9.847,98	0,00	0,00
23580	SPESE DI PULIZIA PALAFIORENTINI		115.642,66	115.642,66	115.642,66
2020	ATTIVITA' ORDINARIA -- PATRIMONIO -- PATRIMONIO		115.642,66	0,00	0,00
24050	SPESE PER INIZIATIVE SPORTIVEE PROMOZIONE DELLO SPORT		65.000,00	65.000,00	65.000,00
2020	ATTIVITA' ORDINARIA -- PATRIMONIO -- PATRIMONIO		43.232,00	0,00	0,00
24051	SPESE PROMOZIONE SPORTIVA FINANZIATE CON CONTRIBUTO REGIONALE E QUOTA DI FINANZIAMENTO COMUNALE		0,00	0,00	0,00
2020	-- PATRIMONIO -- PATRIMONIO		0,00	0,00	0,00
24052	OBIETTIVO SPORT PER TUTTI POR 2014 (COFINANZIAMENTO)		0,00	0,00	0,00
2020	-- PATRIMONIO -- PATRIMONIO		0,00	0,00	0,00
24053	MOLFETTA CITTA' EUROPEA DELLO SPORT		0,00	0,00	0,00
2020	-- PATRIMONIO -- PATRIMONIO		0,00	0,00	0,00
26605	SPESE DI PULIZIA CAMPO P. POLI		2.335,49	2.335,49	2.335,49
2020	-- PATRIMONIO -- PATRIMONIO		2.335,49	0,00	0,00



STATO AVANZAMENTO CAPITOLI PLURIENNALI

Comune di Molfetta

PARTE II - SPESA

Resp. Servizio : 17 - PATRIMONIO

CAPITOLO		2020	2021	2022
Codice Anno	Denominazione Progetto - R. Servizio - R. Spesa Annotazioni	Stanziamanti Impegni	Stanziamanti Impegni	Stanziamanti Impegni
1	2	3	4	5
27945 2020	ACQUISTO TARGHE UFFICIO SPORT -- PATRIMONIO -- PATRIMONIO	400,00 0,00	400,00 0,00	400,00 0,00
Totale Macroaggregato 6.01.1.0103		193.226,13 171.058,13	193.226,13 0,00	193.226,13 0,00
Totale Titolo 6.01.1.0103		193.226,13 171.058,13	193.226,13 0,00	193.226,13 0,00
Totale Programma 6.01.1.0103		193.226,13 171.058,13	193.226,13 0,00	193.226,13 0,00
Totale Missione 6		193.226,13 171.058,13	193.226,13 0,00	193.226,13 0,00
Missione	7 Turismo			
Programma	7.01 Sviluppo e valorizzazione del turismo			
Titolo	7.01.1 Spese correnti			
Macroaggregato	7.01.1.0103 Acquisto di beni e servizi			
26604 2020	SPESE DI PULIZIA CENTRO I.A.T. -- PATRIMONIO -- PATRIMONIO	1.654,31 1.654,31	1.654,31 0,00	1.654,31 0,00
Totale Macroaggregato 7.01.1.0103		1.654,31 1.654,31	1.654,31 0,00	1.654,31 0,00
Totale Titolo 7.01.1.0103		1.654,31 1.654,31	1.654,31 0,00	1.654,31 0,00
Totale Programma 7.01.1.0103		1.654,31 1.654,31	1.654,31 0,00	1.654,31 0,00



STATO AVANZAMENTO CAPITOLI PLURIENNALI

Comune di Molfetta

PARTE II - SPESA

Resp. Servizio : 17 - PATRIMONIO

CAPITOLO			2020	2021	2022
Codice Anno	Denominazione Progetto - R. Servizio - R. Spesa	Annotazioni	Stanziamanti Impegni	Stanziamanti Impegni	Stanziamanti Impegni
1	2		3	4	5
Totale Missione 7			1.654,31	1.654,31	1.654,31
			1.654,31	0,00	0,00
Missione	8	Assetto del territorio ed edilizia abitativa			
Programma	8.01	Urbanistica e assetto del territorio			
Titolo	8.01.1	Spese correnti			
Macroaggregato	8.01.1.0103	Acquisto di beni e servizi			
21884	SPESE PULIZIA UFFICI VICO POLI (CENTRO ANTICO)		0,00	0,00	0,00
2020	ATTIVITA' ORDINARIA -- PATRIMONIO -- PATRIMONIO		0,00	0,00	0,00
26824	SPESE ISTRUTTORIA CONTRIBUTIFITTI AGEVOLATI		15.500,00	15.500,00	15.500,00
2020	ATTIVITA' ORDINARIA -- PATRIMONIO -- PATRIMONIO		15.500,00	0,00	0,00
28100	SPESE DI PULIZIA GABINETTI PUBBLICI		215.589,88	215.589,88	215.589,88
2020	ATTIVITA' ORDINARIA -- PATRIMONIO -- PATRIMONIO		215.589,88	0,00	0,00
28693	SPESE VIGILANZA ISOLATO 7 EVIA TERMITI 38		0,00	0,00	0,00
2020	ATTIVITA' ORDINARIA -- PATRIMONIO -- PATRIMONIO		0,00	0,00	0,00
Totale Macroaggregato 8.01.1.0103			231.089,88	231.089,88	231.089,88
			231.089,88	0,00	0,00
Totale Titolo 8.01.1.0103			231.089,88	231.089,88	231.089,88
			231.089,88	0,00	0,00
Titolo	8.01.2	Spese in conto capitale			
Macroaggregato	8.01.2.0202	Investimenti fissi lordi e acquisto di terreni			



STATO AVANZAMENTO CAPITOLI PLURIENNALI

Comune di Molfetta

PARTE II - SPESA

Resp. Servizio : 17 - PATRIMONIO

CAPITOLO		2020	2021	2022
Codice Anno	Denominazione Progetto - R. Servizio - R. Spesa Annotazioni	Stanziamanti Impegni	Stanziamanti Impegni	Stanziamanti Impegni
1	2	3	4	5
54390	INVESTIMENTO PROVENTI VENDITA IMMOBILI ERP	350.000,00	350.000,00	350.000,00
2020	REALIZZAZIONE PIANO TRIENNALE OPERE PUBBLICHE -- PATRIMONIO -- PATRIMONIO	0,00	0,00	0,00
Totale Macroaggregato 8.01.2.0202		350.000,00 0,00	350.000,00 0,00	350.000,00 0,00
Totale Titolo 8.01.2.0202		350.000,00 0,00	350.000,00 0,00	350.000,00 0,00
Totale Programma 8.01.2.0202		581.089,88 231.089,88	581.089,88 0,00	581.089,88 0,00
Totale Missione 8		581.089,88 231.089,88	581.089,88 0,00	581.089,88 0,00
Missione	9 Sviluppo sostenibile e tutela del territorio e dell'ambiente			
Programma	9.03 Rifiuti			
Titolo	9.03.1 Spese correnti			
Macroaggregato	9.03.1.0110 Altre spese correnti			
14865	COPERTURA PERDITE SOCIETA' PARTECIPATE	0,00	0,00	0,00
2020	-- PATRIMONIO -- PATRIMONIO	0,00	0,00	0,00
Totale Macroaggregato 9.03.1.0110		0,00 0,00	0,00 0,00	0,00 0,00
Totale Titolo 9.03.1.0110		0,00 0,00	0,00 0,00	0,00 0,00
Totale Programma 9.03.1.0110		0,00 0,00	0,00 0,00	0,00 0,00



STATO AVANZAMENTO CAPITOLI PLURIENNALI

Comune di Molfetta

PARTE II - SPESA

Resp. Servizio : 17 - PATRIMONIO

CAPITOLO		2020	2021	2022
Codice Anno	Denominazione Progetto - R. Servizio - R. Spesa Annotazioni	Stanziamanti Impegni	Stanziamanti Impegni	Stanziamanti Impegni
1	2	3	4	5
Totale Missione	9	0,00 0,00	0,00 0,00	0,00 0,00
Missione	10	Trasporti e diritto alla mobilità		
Programma	10.05	Viabilità e infrastrutture stradali		
Titolo	10.05.1	Spese correnti		
Macroaggregato	10.05.1.0103	Acquisto di beni e servizi		
13811	FITTI PASSIVI PARCHEGGIO CENTRO CITTADINO	183.000,00	183.000,00	183.000,00
2020	-- PATRIMONIO -- PATRIMONIO	40.000,00	50.000,00	0,00
Totale Macroaggregato	10.05.1.0103	183.000,00 40.000,00	183.000,00 50.000,00	183.000,00 0,00
Totale Titolo	10.05.1.0103	183.000,00 40.000,00	183.000,00 50.000,00	183.000,00 0,00
Totale Programma	10.05.1.0103	183.000,00 40.000,00	183.000,00 50.000,00	183.000,00 0,00
Totale Missione	10	183.000,00 40.000,00	183.000,00 50.000,00	183.000,00 0,00
Missione	12	Diritti sociali, politiche sociali e famiglia		
Programma	12.01	Interventi per l'infanzia e i minori e per asili nido		
Titolo	12.01.1	Spese correnti		
Macroaggregato	12.01.1.0103	Acquisto di beni e servizi		
29471	SPESE PULIZIA ASILO NIDO LEVANTE	26.366,12	26.366,12	26.366,12
2020	ATTIVITA' ORDINARIA -- PATRIMONIO -- PATRIMONIO	26.366,12	0,00	0,00



STATO AVANZAMENTO CAPITOLI PLURIENNALI

Comune di Molfetta

PARTE II - SPESA

Resp. Servizio : 17 - PATRIMONIO					
CAPITOLO			2020	2021	2022
Codice Anno	Denominazione Progetto - R. Servizio - R. Spesa	Annotazioni	Stanziamenti Impegni	Stanziamenti Impegni	Stanziamenti Impegni
1	2		3	4	5
Totale Macroaggregato 12.01.1.0103			26.366,12	26.366,12	26.366,12
			26.366,12	0,00	0,00
Totale Titolo 12.01.1.0103			26.366,12	26.366,12	26.366,12
			26.366,12	0,00	0,00
Totale Programma 12.01.1.0103			26.366,12	26.366,12	26.366,12
			26.366,12	0,00	0,00
Programma	12.07	Programmazione e governo della rete dei servizi sociosanitari e sociali			
Titolo	12.07.1	Spese correnti			
Macroaggregato	12.07.1.0103	Acquisto di beni e servizi			
31341	SPESE DI PULIZIA UFF. SOCIALITA		30.731,15	30.731,15	30.731,15
2020	ATTIVITA' ORDINARIA -- PATRIMONIO -- PATRIMONIO		30.731,15	0,00	0,00
Totale Macroaggregato 12.07.1.0103			30.731,15	30.731,15	30.731,15
			30.731,15	0,00	0,00
Totale Titolo 12.07.1.0103			30.731,15	30.731,15	30.731,15
			30.731,15	0,00	0,00
Totale Programma 12.07.1.0103			30.731,15	30.731,15	30.731,15
			30.731,15	0,00	0,00
Programma	12.09	Servizio necroscopico e cimiteriale			
Titolo	12.09.1	Spese correnti			
Macroaggregato	12.09.1.0103	Acquisto di beni e servizi			
32050	SPESE DI PULIZIA CIMITERO		106.934,49	106.934,49	106.934,49
2020	ATTIVITA' ORDINARIA -- PATRIMONIO -- PATRIMONIO		106.934,49	0,00	0,00



STATO AVANZAMENTO CAPITOLI PLURIENNALI

Comune di Molfetta

PARTE II - SPESA

Resp. Servizio : 17 - PATRIMONIO					
CAPITOLO			2020	2021	2022
Codice Anno	Denominazione Progetto - R. Servizio - R. Spesa	Annotazioni	Stanziamanti Impegni	Stanziamanti Impegni	Stanziamanti Impegni
1	2		3	4	5
Totale Macroaggregato 12.09.1.0103			106.934,49 106.934,49	106.934,49 0,00	106.934,49 0,00
Totale Titolo 12.09.1.0103			106.934,49 106.934,49	106.934,49 0,00	106.934,49 0,00
Totale Programma 12.09.1.0103			106.934,49 106.934,49	106.934,49 0,00	106.934,49 0,00
Totale Missione 12			164.031,76 164.031,76	164.031,76 0,00	164.031,76 0,00
Missione	16	Agricoltura, politiche agroalimentari e pesca			
Programma	16.01	Sviluppo del settore agricolo e del sistema agroalimentare			
Titolo	16.01.1	Spese correnti			
Macroaggregato	16.01.1.0103	Acquisto di beni e servizi			
32980	SPESE DI PULIZIA MERCATO ORTOFRUTTICOLO		70.551,26	70.551,26	70.551,26
2020	ATTIVITA' ORDINARIA -- PATRIMONIO -- PATRIMONIO		70.551,26	0,00	0,00
Totale Macroaggregato 16.01.1.0103			70.551,26 70.551,26	70.551,26 0,00	70.551,26 0,00
Totale Titolo 16.01.1.0103			70.551,26 70.551,26	70.551,26 0,00	70.551,26 0,00
Totale Programma 16.01.1.0103			70.551,26 70.551,26	70.551,26 0,00	70.551,26 0,00
Totale Missione 16			70.551,26 70.551,26	70.551,26 0,00	70.551,26 0,00



STATO AVANZAMENTO CAPITOLI PLURIENNALI

Comune di Molfetta

PARTE II - SPESA

Resp. Servizio : 17 - PATRIMONIO				
CAPITOLO		2020	2021	2022
Codice Anno	Denominazione Progetto - R. Servizio - R. Spesa Annotazioni	Stanziamanti Impegni	Stanziamanti Impegni	Stanziamanti Impegni
1	2	3	4	5
Totale	Resp. Servizio	1.836.772,82	1.798.104,58	1.795.104,58
		1.292.460,77	98.317,40	33.214,50
Totale		1.836.772,82	1.798.104,58	1.795.104,58
		1.292.460,77	98.317,40	33.214,50



STATO AVANZAMENTO CAPITOLI PLURIENNALI

Comune di Molfetta

PARTE II - SPESA

Resp. Servizio : 17 - PATRIMONIO

CAPITOLO		2020	2021	2022
Codice Anno	Denominazione Progetto - R. Servizio - R. Spesa Annotazioni	Stanziamanti Impegni	Stanziamanti Impegni	Stanziamanti Impegni
1	2	3	4	5

Riepilogo dei Titoli - Spese

1	Spese correnti	1.486.772,82 1.292.460,77	1.448.104,58 98.317,40	1.445.104,58 33.214,50
2	Spese in conto capitale	350.000,00 0,00	350.000,00 0,00	350.000,00 0,00
Totale Titoli		1.836.772,82 1.292.460,77	1.798.104,58 98.317,40	1.795.104,58 33.214,50
Disavanzo di Amministrazione		284.241,96		
Fondo Pluriennale Vincolato Spese Correnti		0,00	0,00	0,00
Fondo Pluriennale Vincolato Spese Conto Capitale		0,00	0,00	0,00
Totale Generale delle Spese		2.121.014,78 1.292.460,77	1.798.104,58 98.317,40	1.795.104,58 33.214,50



STATO AVANZAMENTO CAPITOLI PLURIENNALI

Comune di Molfetta

PARTE II - SPESA

Resp. Servizio : 5 - PATRIMONIO - servizio manutenzioni					
CAPITOLO			2020	2021	2022
Codice Anno	Denominazione Progetto - R. Servizio - R. Spesa Annotazioni		Stanziamanti Impegni	Stanziamanti Impegni	Stanziamanti Impegni
1	2		3	4	5
	Missione	1	Servizi istituzionali, generali e di gestione		
	Programma	1.01	Organi istituzionali		
	Titolo	1.01.1	Spese correnti		
	Macroaggregato	1.01.1.0103	Acquisto di beni e servizi		
13004	SPESE MANUTENZIONE FOGNA BIANCA E TRONCHI FOGNARI		80.000,00	18.000,00	18.000,00
2020	ATTIVITA' ORDINARIA -- PATRIMONIO - servizio manutenzioni -- PATRIMONIO - servizio manutenzioni		18.000,00	0,00	0,00
Totale Macroaggregato 1.01.1.0103			80.000,00	18.000,00	18.000,00
			18.000,00	0,00	0,00
Totale Titolo 1.01.1.0103			80.000,00	18.000,00	18.000,00
			18.000,00	0,00	0,00
Totale Programma 1.01.1.0103			80.000,00	18.000,00	18.000,00
			18.000,00	0,00	0,00
	Programma	1.03	Gestione economica, finanziaria, programmazione e provveditorato		
	Titolo	1.03.1	Spese correnti		
	Macroaggregato	1.03.1.0103	Acquisto di beni e servizi		
12390	SPESE VIGILANZA MADONNA DEI MARTIRI		4.708,00	10.000,00	10.000,00
2020	ATTIVITA' ORDINARIA -- PATRIMONIO - servizio manutenzioni -- PATRIMONIO - servizio manutenzioni		1.708,00	0,00	0,00
Totale Macroaggregato 1.03.1.0103			4.708,00	10.000,00	10.000,00
			1.708,00	0,00	0,00
Totale Titolo 1.03.1.0103			4.708,00	10.000,00	10.000,00
			1.708,00	0,00	0,00
Totale Programma 1.03.1.0103			4.708,00	10.000,00	10.000,00
			1.708,00	0,00	0,00



STATO AVANZAMENTO CAPITOLI PLURIENNALI

Comune di Molfetta

PARTE II - SPESA

Resp. Servizio : 5 - PATRIMONIO - servizio manutenzioni						
CAPITOLO				2020	2021	2022
Codice Anno	Denominazione Progetto - R. Servizio - R. Spesa Annotazioni			Stanziamanti Impegni	Stanziamanti Impegni	Stanziamanti Impegni
1	2			3	4	5
	Programma	1.05	Gestione dei beni demaniali e patrimoniali			
	Titolo	1.05.1	Spese correnti			
	Macroaggregato	1.05.1.0103	Acquisto di beni e servizi			
11614	ACQUISTO CHIAVI ELETTRONICHE ASCENSORE VIA BALICE			100,00	100,00	100,00
2020	ATTIVITA' ORDINARIA -- PATRIMONIO - servizio manutenzioni -- PATRIMONIO - servizio manutenzioni			0,00	0,00	0,00
13000	MANUTENZIONE ORDINARIA BENI IMMOBILI PATRIMONIO DISPONIBILE			118.819,44	157.500,00	157.500,00
2020	ATTIVITA' ORDINARIA -- PATRIMONIO - servizio manutenzioni -- PATRIMONIO - servizio manutenzioni			118.802,64	20.000,00	0,00
13001	MANUTENZIONE IMPIANTI ANTINCENDIO			70.208,41	70.000,00	70.000,00
2020	ATTIVITA' ORDINARIA -- PATRIMONIO - servizio manutenzioni -- PATRIMONIO - servizio manutenzioni			70.208,41	0,00	0,00
13003	MANUTENZIONE IMPIANTI TERMICI			206.879,05	100.000,00	100.000,00
2020	ATTIVITA' ORDINARIA -- PATRIMONIO - servizio manutenzioni -- PATRIMONIO - servizio manutenzioni			206.804,05	0,00	0,00
13005	MANUTENZIONE IMPIANTI ELEVATORI			86.399,24	36.000,00	36.000,00
2020	ATTIVITA' ORDINARIA -- PATRIMONIO - servizio manutenzioni -- PATRIMONIO - servizio manutenzioni			86.399,24	0,00	0,00
13008	INTERVENTI SU IMPIANTI TECNOLOGICI			70.000,00	20.000,00	6.000,00
2020	-- PATRIMONIO - servizio manutenzioni -- PATRIMONIO - servizio manutenzioni			68.050,31	0,00	0,00
13012	ACQUISTO BENI DI CONSUMO PER LAVORI IN ECONOMIA EDIFICI SCOLASTICI E IMMOBILI COMUNALI			72.885,11	39.000,00	39.000,00
2020	-- PATRIMONIO - servizio manutenzioni -- PATRIMONIO - servizio manutenzioni			68.961,62	0,00	0,00
13013	MANUTENZIONE STABILE CASERMA GDF			10.000,00	10.000,00	10.000,00
2020	-- PATRIMONIO - servizio manutenzioni -- PATRIMONIO - servizio manutenzioni			4.200,00	0,00	0,00



STATO AVANZAMENTO CAPITOLI PLURIENNALI

Comune di Molfetta

PARTE II - SPESA

Resp. Servizio : 5 - PATRIMONIO - servizio manutenzioni				
CAPITOLO		2020	2021	2022
Codice Anno	Denominazione Progetto - R. Servizio - R. Spesa Annotazioni	Stanziamanti Impegni	Stanziamanti Impegni	Stanziamanti Impegni
1	2	3	4	5
13014	MANUTENZIONE STRAORDINARIA EDIFICI SCOLASTICI	43.837,35	35.000,00	25.000,00
2020	-- PATRIMONIO - servizio manutenzioni -- PATRIMONIO - servizio manutenzioni	43.837,35	0,00	0,00
13015	MANUTENZIONE IMPIANTI TELEFONICI IMMOBILI COMUNALI E SCUOLE	25.000,00	25.000,00	25.000,00
2020	-- PATRIMONIO - servizio manutenzioni -- PATRIMONIO - servizio manutenzioni	17.446,24	0,00	0,00
13020	SPESE ENERGETICHE PATRIMONIO DISPONIBILE	84.575,00	84.575,00	84.575,00
2020	ATTIVITA' ORDINARIA -- PATRIMONIO - servizio manutenzioni -- PATRIMONIO - servizio manutenzioni	84.575,00	0,00	0,00
13021	SPESE GAS PATRIMONIO DISPONIBILE	2.500,00	2.500,00	2.500,00
2020	ATTIVITA' ORDINARIA -- PATRIMONIO - servizio manutenzioni -- PATRIMONIO - servizio manutenzioni	2.500,00	0,00	0,00
13040	ACQUA E FOGNA PATRIMONIO DISPONIBILE	69.350,00	34.350,00	34.350,00
2020	ATTIVITA' ORDINARIA -- PATRIMONIO - servizio manutenzioni -- PATRIMONIO - servizio manutenzioni	34.350,00	0,00	0,00
13052	MANUTENZIONI IMMOBILI COMUNALI	60.690,43	0,00	0,00
2020	-- PATRIMONIO - servizio manutenzioni -- PATRIMONIO - servizio manutenzioni	50.734,28	0,00	0,00
13053	MANUTENZIONE IMPIANTI TERMICI- IMMOBILI COMUNALI E SCUOLE	120.000,00	0,00	0,00
2020	-- PATRIMONIO - servizio manutenzioni -- PATRIMONIO - servizio manutenzioni	106.833,93	0,00	0,00
13502	SPESE PER ASCENSORE VIA BALICE SOVRAPPASSO FERROVIARIO	12.985,00	12.985,00	12.985,00
2020	ATTIVITA' ORDINARIA -- PATRIMONIO - servizio manutenzioni -- PATRIMONIO - servizio manutenzioni	2.000,00	0,00	0,00
13592	MANUTENZIONE ORDINARIA STABILE VIGILI DEL FUOCO	10.000,00	10.000,00	10.000,00
2020	-- PATRIMONIO - servizio manutenzioni -- PATRIMONIO - servizio manutenzioni	3.037,00	0,00	0,00



STATO AVANZAMENTO CAPITOLI PLURIENNALI

Comune di Molfetta

PARTE II - SPESA

Resp. Servizio : 5 - PATRIMONIO - servizio manutenzioni				
CAPITOLO		2020	2021	2022
Codice Anno	Denominazione Progetto - R. Servizio - R. Spesa Annotazioni	Stanziamanti Impegni	Stanziamanti Impegni	Stanziamanti Impegni
1	2	3	4	5
13612	SPESE GAS VIA CARNICELLA	60.000,00	60.000,00	60.000,00
2020	ATTIVITA' ORDINARIA -- PATRIMONIO - servizio manutenzioni -- PATRIMONIO - servizio manutenzioni	60.000,00	0,00	0,00
15632	MANUTENZIONE CASERMA DEI CARABINIERI	10.000,00	10.000,00	10.000,00
2020	-- PATRIMONIO - servizio manutenzioni -- PATRIMONIO - servizio manutenzioni	5.000,00	0,00	0,00
27942	VERIFICHE PERIODICHE IMPIANTI MESSA A TERRA	15.804,06	15.000,00	15.000,00
2020	-- PATRIMONIO - servizio manutenzioni -- PATRIMONIO - servizio manutenzioni	13.304,06	0,00	0,00
27943	VERIFICHE ARPA CENTRALI TERMICHE E GAS	5.000,00	5.000,00	5.000,00
2020	-- PATRIMONIO - servizio manutenzioni -- PATRIMONIO - servizio manutenzioni	1.056,24	0,00	0,00
Totale Macroaggregato 1.05.1.0103		1.155.033,09	727.010,00	703.010,00
		1.048.100,37	20.000,00	0,00
Totale Titolo 1.05.1.0103		1.155.033,09	727.010,00	703.010,00
		1.048.100,37	20.000,00	0,00
Titolo	1.05.2 Spese in conto capitale			
Macroaggregato	1.05.2.0202 Investimenti fissi lordi e acquisto di terreni			
50067	INTERVENTO DI EFFICIENTAMENTO ENERGETICO IMMOBILE VIA CARNICELLA	4.950.000,00	0,00	0,00
2020	-- PATRIMONIO - servizio manutenzioni -- PATRIMONIO - servizio manutenzioni	0,00	0,00	0,00
50120	PIANI INTEGRATI DI SVILUPPO DI CITTA' MEDIO GRANDI (PISU)	4.112.974,27	0,00	0,00
2020	REALIZZAZIONE PIANO TRIENNALE OPERE PUBBLICHE -- PATRIMONIO - servizio manutenzioni -- PATRIMONIO - servizio manutenzioni	1.355.749,45	0,00	0,00
50123	MANUTENZIONI STRAORDINARIE IMMOBILI E AREE COMUNALI	637.401,12	0,00	0,00
2020	-- PATRIMONIO - servizio manutenzioni -- PATRIMONIO - servizio manutenzioni	390.778,81	0,00	0,00



STATO AVANZAMENTO CAPITOLI PLURIENNALI

Comune di Molfetta

PARTE II - SPESA

Resp. Servizio : 5 - PATRIMONIO - servizio manutenzioni

CAPITOLO		2020	2021	2022
Codice Anno	Denominazione Progetto - R. Servizio - R. Spesa Annotazioni	Stanziamanti Impegni	Stanziamanti Impegni	Stanziamanti Impegni
1	2	3	4	5
50162	MANUTENZIONE STRAORDINARIA PALAZZO DI CITTA' PIAZZA MUNICIPIO	0,00	0,00	300.000,00
2020	-- PATRIMONIO - servizio manutenzioni -- PATRIMONIO - servizio manutenzioni	0,00	0,00	0,00
50179	EFFICIENTAMENTO ENERGETICO E MESSA IN SICUREZZA (FONDO LEGGE BILANCIO 2020)	170.000,00	170.000,00	170.000,00
2020	-- PATRIMONIO - servizio manutenzioni -- PATRIMONIO - servizio manutenzioni	170.000,00	0,00	0,00
50242	CONTRIBUTO MINISTERO INTERNO SPESA PROGETTAZIONE MESSA IN SICUREZZA EDIFICI	230.000,00	0,00	0,00
2020	-- PATRIMONIO - servizio manutenzioni -- PATRIMONIO - servizio manutenzioni	0,00	0,00	0,00
50812	LAVORI FABBRICATO VIA AZZARITA (LAVORI COMPLEMETARI)	290.000,00	0,00	0,00
2020	REALIZZAZIONE PIANO TRIENNALE OPERE PUBBLICHE -- PATRIMONIO - servizio manutenzioni -- PATRIMONIO - servizio manutenzioni	290.000,00	0,00	0,00
50822	REALIZZAZIONE COPERTURA TEATRO DI PONENTE	43.519,84	6.597,76	450.000,00
2020	REALIZZAZIONE PIANO TRIENNALE OPERE PUBBLICHE -- PATRIMONIO - servizio manutenzioni -- PATRIMONIO - servizio manutenzioni	43.519,84	6.597,76	0,00
57786	INTERVENTI DI EFFICIENTAMENTO ENERGETICO IMMOBILI E AREE COMUNALI	170.000,00	0,00	0,00
2020	-- PATRIMONIO - servizio manutenzioni -- PATRIMONIO	170.000,00	0,00	0,00
57789	INTERVENTI DI CONSERVAZIONE E FUNZIONALITA' DEL PATRIMONIO COMUNALE DA USO SOCIALE	54.552,88	0,00	0,00
2020	-- PATRIMONIO - servizio manutenzioni -- PATRIMONIO - servizio manutenzioni	17.552,88	0,00	0,00
Totale Macroaggregato 1.05.2.0202		10.658.448,11	176.597,76	920.000,00
		2.437.600,98	6.597,76	0,00
Totale Titolo 1.05.2.0202		10.658.448,11	176.597,76	920.000,00
		2.437.600,98	6.597,76	0,00
Totale Programma 1.05.2.0202		11.813.481,20	903.607,76	1.623.010,00
		3.485.701,35	26.597,76	0,00
Programma	1.06 Ufficio tecnico			



STATO AVANZAMENTO CAPITOLI PLURIENNALI

Comune di Molfetta

PARTE II - SPESA

Resp. Servizio : 5 - PATRIMONIO - servizio manutenzioni					
CAPITOLO			2020	2021	2022
Codice Anno	Denominazione Progetto - R. Servizio - R. Spesa	Annotazioni	Stanziamanti Impegni	Stanziamanti Impegni	Stanziamanti Impegni
1	2		3	4	5
	Titolo	1.06.1	Spese correnti		
	Macroaggregato	1.06.1.0103	Acquisto di beni e servizi		
10363	SPESA INDENNITA' DI MISSIONE PERSONALE UFF. TECNICO		750,00	1.750,00	1.750,00
2020	ATTIVITA' ORDINARIA -- PATRIMONIO - servizio manutenzioni -- PATRIMONIO - servizio manutenzioni		215,80	0,00	0,00
10364	SPESA PER L'ATTIVITA' FORMATIVA PERSONALE UFFICIO TECNICO		2.000,00	2.000,00	2.000,00
2020	ATTIVITA' ORDINARIA -- PATRIMONIO - servizio manutenzioni -- PATRIMONIO - servizio manutenzioni		2.000,00	0,00	0,00
13480	ACQUISTO STAMPATI E CANCELLERIA		10.000,00	5.000,00	5.000,00
2020	ATTIVITA' ORDINARIA -- PATRIMONIO - servizio manutenzioni -- PATRIMONIO - servizio manutenzioni		8.481,33	0,00	0,00
13481	ACQUISTO BENI DI CONSUMO LL.PP.		20.300,00	15.800,00	15.800,00
2020	ATTIVITA' ORDINARIA -- PATRIMONIO - servizio manutenzioni -- PATRIMONIO - servizio manutenzioni		15.784,80	0,00	0,00
13500	ACQUISTO BENI DI CONSUMO PER ATTIVITA' LABORATORIO PIETRA		1.000,00	1.000,00	1.000,00
2020	ATTIVITA' ORDINARIA -- PATRIMONIO - servizio manutenzioni -- PATRIMONIO - servizio manutenzioni		1.000,00	0,00	0,00
13501	ACQUISTO BENI DI CONSUMO PER LAVORI IN ECONOMIA		7.000,00	7.000,00	7.000,00
2020	ATTIVITA' ORDINARIA -- PATRIMONIO - servizio manutenzioni -- PATRIMONIO - servizio manutenzioni		5.019,10	0,00	0,00
13520	ACQUISTO CARBURANTI, OLIO, ECC. PER AUTO LL.PP.		6.500,00	6.500,00	6.500,00
2020	ATTIVITA' ORDINARIA -- PATRIMONIO - servizio manutenzioni -- PATRIMONIO - servizio manutenzioni		5.000,00	3.000,00	0,00
13530	ACQUISTI PER L'ATTIVITA' FORMATIVA SETTORE LL.PP.		3.300,00	3.300,00	3.300,00
2020	ATTIVITA' ORDINARIA -- PATRIMONIO - servizio manutenzioni -- PATRIMONIO - servizio manutenzioni		3.189,60	829,60	0,00



STATO AVANZAMENTO CAPITOLI PLURIENNALI

Comune di Molfetta

PARTE II - SPESA

Resp. Servizio : 5 - PATRIMONIO - servizio manutenzioni				
CAPITOLO		2020	2021	2022
Codice Anno	Denominazione Progetto - R. Servizio - R. Spesa Annotazioni	Stanziamanti Impegni	Stanziamanti Impegni	Stanziamanti Impegni
1	2	3	4	5
13540	VESTIARIO PERSONALE	1.000,00	1.000,00	1.000,00
2020	ATTIVITA' ORDINARIA -- PATRIMONIO - servizio manutenzioni -- PATRIMONIO - servizio manutenzioni	1.000,00	0,00	0,00
13580	MANUTENZIONE ORDINARIA IMMOBILI COMUNALI	47.383,07	40.000,00	40.000,00
2020	ATTIVITA' ORDINARIA -- PATRIMONIO - servizio manutenzioni -- PATRIMONIO - servizio manutenzioni	47.031,29	0,00	0,00
13590	MANUTENZIONE ORDINARIA LL.PP.	30.000,00	30.000,00	30.000,00
2020	ATTIVITA' ORDINARIA -- PATRIMONIO - servizio manutenzioni -- PATRIMONIO - servizio manutenzioni	28.835,40	0,00	0,00
13591	MANUTENZIONE IMPIANTI TERMICI SCOLASTICI	91.683,67	110.000,00	110.000,00
2020	ATTIVITA' ORDINARIA -- PATRIMONIO - servizio manutenzioni -- PATRIMONIO - servizio manutenzioni	90.683,67	0,00	0,00
13600	SPESE PER MEZZI DI TRASPORTO EDI IMPIANTI ADIBITI A SERVIZITECNICI	3.000,00	5.000,00	5.000,00
2020	ATTIVITA' ORDINARIA -- PATRIMONIO - servizio manutenzioni -- PATRIMONIO - servizio manutenzioni	3.000,00	0,00	0,00
13610	SPESE ENERGETICHE VIA CARNICELLA	40.000,00	40.000,00	40.000,00
2020	ATTIVITA' ORDINARIA -- PATRIMONIO - servizio manutenzioni -- PATRIMONIO - servizio manutenzioni	40.000,00	0,00	0,00
13611	SPESE ENERGETICHE DEPOSITO PIAZZA DELLE ERBE S.N.	425,00	425,00	425,00
2020	ATTIVITA' ORDINARIA -- PATRIMONIO - servizio manutenzioni -- PATRIMONIO - servizio manutenzioni	425,00	0,00	0,00
13620	SPESE TELEFONICHE CENTRALINO VIA CARNICELLA	5.000,00	5.000,00	5.000,00
2020	ATTIVITA' ORDINARIA -- PATRIMONIO - servizio manutenzioni -- PATRIMONIO - servizio manutenzioni	5.000,00	0,00	0,00
13621	SPESE TELEFONICHE CELLULARI U.T.C.	5.996,61	4.000,00	4.000,00
2020	ATTIVITA' ORDINARIA -- PATRIMONIO - servizio manutenzioni -- PATRIMONIO - servizio manutenzioni	5.996,61	0,00	0,00



STATO AVANZAMENTO CAPITOLI PLURIENNALI

Comune di Molfetta

PARTE II - SPESA

Resp. Servizio : 5 - PATRIMONIO - servizio manutenzioni				
CAPITOLO		2020	2021	2022
Codice Anno	Denominazione Progetto - R. Servizio - R. Spesa Annotazioni	Stanziamanti Impegni	Stanziamanti Impegni	Stanziamanti Impegni
1	2	3	4	5
13630	ACQUA E FOGNA VIA CARNICELLA	2.200,00	2.200,00	2.200,00
2020	ATTIVITA' ORDINARIA -- PATRIMONIO - servizio manutenzioni -- PATRIMONIO - servizio manutenzioni	2.200,00	0,00	0,00
13652	SPESE DI VIGILANZA ARMATA VILLA COMUNALE E MURAGLIA	28.137,25	28.000,00	28.000,00
2020	-- PATRIMONIO - servizio manutenzioni -- PATRIMONIO - servizio manutenzioni	27.437,25	0,00	0,00
13680	INCARICHI PROFESSIONALI PROGETTAZIONE OPERE PUBBLICHE	132.409,99	120.523,23	80.000,00
2020	ATTIVITA' ORDINARIA -- PATRIMONIO - servizio manutenzioni -- PATRIMONIO - servizio manutenzioni	132.409,59	88.881,60	0,00
13740	SPESE PER ACCERTAMENTI SANITARI AL PERSONALE	1.000,00	1.000,00	1.000,00
2020	ATTIVITA' ORDINARIA -- PATRIMONIO - servizio manutenzioni -- PATRIMONIO - servizio manutenzioni	0,00	0,00	0,00
13751	MANUTENZIONE IMPIANTI ELETTRICI PER TUTTI I SERVIZI COMUNALI	46.111,79	38.000,00	38.000,00
2020	ATTIVITA' ORDINARIA -- PATRIMONIO - servizio manutenzioni -- PATRIMONIO - servizio manutenzioni	45.953,14	0,00	0,00
13810	CANONI LEASING (CONSIP)	6.526,18	7.000,00	7.000,00
2020	ATTIVITA' ORDINARIA -- PATRIMONIO - servizio manutenzioni -- PATRIMONIO - servizio manutenzioni	4.118,81	2.405,93	2.680,90
26257	GESTIONE SERVIZI INFORMATICI	52.766,80	17.000,00	17.000,00
2020	-- PATRIMONIO - servizio manutenzioni -- PATRIMONIO - servizio manutenzioni	49.208,60	17.000,00	0,00
26258	ATTREZZATURE PER ALLESTIMENTO EVENTI	72.200,00	20.000,00	20.000,00
2020	-- PATRIMONIO - servizio manutenzioni -- PATRIMONIO - servizio manutenzioni	50.860,00	0,00	0,00
27941	ADEMPIMENTI VARI LEGGE 81/2008	66.627,52	60.000,00	60.000,00
2020	ATTIVITA' ORDINARIA -- PATRIMONIO - servizio manutenzioni -- PATRIMONIO - servizio manutenzioni	66.626,92	6.506,00	0,00



STATO AVANZAMENTO CAPITOLI PLURIENNALI

Comune di Molfetta

PARTE II - SPESA

Resp. Servizio : 5 - PATRIMONIO - servizio manutenzioni					
CAPITOLO			2020	2021	2022
Codice Anno	Denominazione Progetto - R. Servizio - R. Spesa	Annotazioni	Stanziamenti Impegni	Stanziamenti Impegni	Stanziamenti Impegni
1	2		3	4	5
Totale Macroaggregato 1.06.1.0103			683.317,88 641.476,91	571.498,23 118.623,13	530.975,00 2.680,90
Macroaggregato 1.06.1.0110 Altre spese correnti					
13640	ASSICURAZIONI U.T.C.		9.000,00	4.000,00	4.000,00
2020	ATTIVITA' ORDINARIA -- PATRIMONIO - servizio manutenzioni -- PATRIMONIO - servizio manutenzioni		9.000,00	0,00	0,00
Totale Macroaggregato 1.06.1.0110			9.000,00 9.000,00	4.000,00 0,00	4.000,00 0,00
Totale Titolo 1.06.1.0110			692.317,88 650.476,91	575.498,23 118.623,13	534.975,00 2.680,90
Titolo 1.06.2 Spese in conto capitale					
Macroaggregato 1.06.2.0202 Investimenti fissi lordi e acquisto di terreni					
13490	SPESE ARREDAMENTI E ATTREZZATURE		11.000,00	8.000,00	5.000,00
2020	ATTIVITA' ORDINARIA -- PATRIMONIO - servizio manutenzioni -- PATRIMONIO - servizio manutenzioni		7.881,60	0,00	0,00
50154	INCARICHI PROFESSIONALI PER LAVORI PUBBLICI		58.065,06	0,00	0,00
2020	-- PATRIMONIO - servizio manutenzioni -- PATRIMONIO - servizio manutenzioni		58.065,06	0,00	0,00
Totale Macroaggregato 1.06.2.0202			69.065,06 65.946,66	8.000,00 0,00	5.000,00 0,00
Totale Titolo 1.06.2.0202			69.065,06 65.946,66	8.000,00 0,00	5.000,00 0,00
Totale Programma 1.06.2.0202			761.382,94 716.423,57	583.498,23 118.623,13	539.975,00 2.680,90
Programma 1.11 Altri servizi generali					
Titolo 1.11.1 Spese correnti					



STATO AVANZAMENTO CAPITOLI PLURIENNALI

Comune di Molfetta

PARTE II - SPESA

Resp. Servizio : 5 - PATRIMONIO - servizio manutenzioni					
CAPITOLO			2020	2021	2022
Codice Anno	Denominazione Progetto - R. Servizio - R. Spesa	Annotazioni	Stanziamanti Impegni	Stanziamanti Impegni	Stanziamanti Impegni
1	2		3	4	5
	Macroaggregato	1.11.1.0103	Acquisto di beni e servizi		
11231	SPESE PER COMMISSIONI DI GARA		5.000,00	10.000,00	10.000,00
2020	-- PATRIMONIO - servizio manutenzioni -- PATRIMONIO - servizio manutenzioni		0,00	0,00	0,00
Totale Macroaggregato 1.11.1.0103			5.000,00	10.000,00	10.000,00
			0,00	0,00	0,00
Totale Titolo 1.11.1.0103			5.000,00	10.000,00	10.000,00
			0,00	0,00	0,00
	Titolo	1.11.2	Spese in conto capitale		
	Macroaggregato	1.11.2.0202	Investimenti fissi lordi e acquisto di terreni		
54100	FONDO ROTAZIONE PER PROGETTUALITA		1.141.729,59	600.000,00	300.000,00
2020	REALIZZAZIONE PIANO TRIENNALE OPERE PUBBLICHE -- PATRIMONIO - servizio manutenzioni -- PATRIMONIO - servizio manutenzioni		541.729,59	0,00	0,00
Totale Macroaggregato 1.11.2.0202			1.141.729,59	600.000,00	300.000,00
			541.729,59	0,00	0,00
Totale Titolo 1.11.2.0202			1.141.729,59	600.000,00	300.000,00
			541.729,59	0,00	0,00
Totale Programma 1.11.2.0202			1.146.729,59	610.000,00	310.000,00
			541.729,59	0,00	0,00
Totale Missione 1			13.806.301,73	2.125.105,99	2.500.985,00
			4.763.562,51	145.220,89	2.680,90
	Missione	3	Ordine pubblico e sicurezza		
	Programma	3.01	Polizia locale e amministrativa		
	Titolo	3.01.2	Spese in conto capitale		
	Macroaggregato	3.01.2.0202	Investimenti fissi lordi e acquisto di terreni		



STATO AVANZAMENTO CAPITOLI PLURIENNALI

Comune di Molfetta

PARTE II - SPESA

Resp. Servizio : 5 - PATRIMONIO - servizio manutenzioni

CAPITOLO		2020	2021	2022
Codice Anno	Denominazione Progetto - R. Servizio - R. Spesa Annotazioni	Stanziamanti Impegni	Stanziamanti Impegni	Stanziamanti Impegni
1	2	3	4	5
50096	ADEGUAMENTO INFRASTRUTTURE DI SICUREZZA POLIZIA LOCALE	3.742,04	0,00	0,00
2020	-- PATRIMONIO - servizio manutenzioni -- PATRIMONIO - servizio manutenzioni	3.742,04	0,00	0,00
Totale Macroaggregato 3.01.2.0202		3.742,04	0,00	0,00
		3.742,04	0,00	0,00
Totale Titolo 3.01.2.0202		3.742,04	0,00	0,00
		3.742,04	0,00	0,00
Totale Programma 3.01.2.0202		3.742,04	0,00	0,00
		3.742,04	0,00	0,00
Programma	3.02 Sistema integrato di sicurezza urbana			
Titolo	3.02.1 Spese correnti			
Macroaggregato	3.02.1.0103 Acquisto di beni e servizi			
13006	MANUTENZIONE IMPIANTI DI VIDEOSORVEGLIANZA	44.471,40	30.000,00	30.000,00
2020	-- PATRIMONIO - servizio manutenzioni -- PATRIMONIO - servizio manutenzioni	19.471,40	0,00	0,00
Totale Macroaggregato 3.02.1.0103		44.471,40	30.000,00	30.000,00
		19.471,40	0,00	0,00
Totale Titolo 3.02.1.0103		44.471,40	30.000,00	30.000,00
		19.471,40	0,00	0,00
Titolo	3.02.2 Spese in conto capitale			
Macroaggregato	3.02.2.0202 Investimenti fissi lordi e acquisto di terreni			
52041	PROGETTO SCUOLE SICURE PARTE CAPITALE	34.893,12	0,00	0,00
2020	-- PATRIMONIO - servizio manutenzioni -- PATRIMONIO - servizio manutenzioni	17.446,56	0,00	0,00



STATO AVANZAMENTO CAPITOLI PLURIENNALI

Comune di Molfetta

PARTE II - SPESA

Resp. Servizio : 5 - PATRIMONIO - servizio manutenzioni					
CAPITOLO			2020	2021	2022
Codice Anno	Denominazione Progetto - R. Servizio - R. Spesa	Annotazioni	Stanziamanti Impegni	Stanziamanti Impegni	Stanziamanti Impegni
1	2		3	4	5
52272	POTENZIAMENTO VIDEOSORVEGLIANZA CITTADINA		28.049,14	0,00	0,00
2020	-- PATRIMONIO - servizio manutenzioni --	PATRIMONIO - servizio manutenzioni	28.049,14	0,00	0,00
Totale Macroaggregato 3.02.2.0202			62.942,26	0,00	0,00
			45.495,70	0,00	0,00
Totale Titolo 3.02.2.0202			62.942,26	0,00	0,00
			45.495,70	0,00	0,00
Totale Programma 3.02.2.0202			107.413,66	30.000,00	30.000,00
			64.967,10	0,00	0,00
Totale Missione 3			111.155,70	30.000,00	30.000,00
			68.709,14	0,00	0,00
Missione	4	Istruzione e diritto allo studio			
Programma	4.01	Istruzione prescolastica			
Titolo	4.01.1	Spese correnti			
Macroaggregato	4.01.1.0103	Acquisto di beni e servizi			
17971	MANUTENZIONE ORDINARIA SCUOLE DELL'INFANZIA		10.000,00	10.000,00	10.000,00
2020	ATTIVITA' ORDINARIA -- PATRIMONIO - servizio manutenzioni --	PATRIMONIO - servizio manutenzioni	10.000,00	0,00	0,00
18000	SPESE ENERGETICHE SC. MATERNE		70.000,00	70.000,00	70.000,00
2020	ATTIVITA' ORDINARIA -- PATRIMONIO - servizio manutenzioni --	PATRIMONIO - servizio manutenzioni	70.000,00	0,00	0,00
18001	SPESE GAS SCUOLE MATERNE		40.000,00	40.000,00	40.000,00
2020	ATTIVITA' ORDINARIA -- PATRIMONIO - servizio manutenzioni --	PATRIMONIO - servizio manutenzioni	40.000,00	0,00	0,00



STATO AVANZAMENTO CAPITOLI PLURIENNALI

Comune di Molfetta

PARTE II - SPESA

Resp. Servizio : 5 - PATRIMONIO - servizio manutenzioni				
CAPITOLO		2020	2021	2022
Codice Anno	Denominazione Progetto - R. Servizio - R. Spesa Annotazioni	Stanziamenti Impegni	Stanziamenti Impegni	Stanziamenti Impegni
1	2	3	4	5
18020	SPESE TELEFONICHE (MATERNE) 2020 ATTIVITA' ORDINARIA -- PATRIMONIO - servizio manutenzioni -- PATRIMONIO - servizio manutenzioni	10.000,00 10.000,00	10.000,00 0,00	10.000,00 0,00
18030	SPESE TELEFONICHE FILIPPETTO 2020 ATTIVITA' ORDINARIA -- PATRIMONIO - servizio manutenzioni -- PATRIMONIO - servizio manutenzioni	1.000,00 1.000,00	1.000,00 0,00	1.000,00 0,00
18040	ACQUA E FOGNA (MATERNE) 2020 ATTIVITA' ORDINARIA -- PATRIMONIO - servizio manutenzioni -- PATRIMONIO - servizio manutenzioni	15.000,00 15.000,00	15.000,00 0,00	15.000,00 0,00
18690	MANUTENZIONE ORDINARIA SCUOLE PRIMARIE 2020 ATTIVITA' ORDINARIA -- PATRIMONIO - servizio manutenzioni -- PATRIMONIO - servizio manutenzioni	55.885,19 55.885,19	30.000,00 0,00	30.000,00 0,00
18710	SPESE ENERGETICHE SC. (ELEMENTARI) 2020 ATTIVITA' ORDINARIA -- PATRIMONIO - servizio manutenzioni -- PATRIMONIO - servizio manutenzioni	106.250,00 106.250,00	106.250,00 0,00	106.250,00 0,00
18711	SPESE GAS SCUOLE ELEMENTARI 2020 ATTIVITA' ORDINARIA -- PATRIMONIO - servizio manutenzioni -- PATRIMONIO - servizio manutenzioni	100.000,00 100.000,00	100.000,00 0,00	100.000,00 0,00
18720	SPESE TELEFONICHE SCUOLE ELEMENTARI 2020 ATTIVITA' ORDINARIA -- PATRIMONIO - servizio manutenzioni -- PATRIMONIO - servizio manutenzioni	25.000,00 25.000,00	25.000,00 0,00	25.000,00 0,00
18730	ACQUA E FOGNA SCUOLE ELEMENTARI 2020 ATTIVITA' ORDINARIA -- PATRIMONIO - servizio manutenzioni -- PATRIMONIO - servizio manutenzioni	40.000,00 40.000,00	40.000,00 0,00	40.000,00 0,00
Totale Macroaggregato 4.01.1.0103		473.135,19 473.135,19	447.250,00 0,00	447.250,00 0,00
Totale Titolo 4.01.1.0103		473.135,19 473.135,19	447.250,00 0,00	447.250,00 0,00



STATO AVANZAMENTO CAPITOLI PLURIENNALI

Comune di Molfetta

PARTE II - SPESA

Resp. Servizio : 5 - PATRIMONIO - servizio manutenzioni						
CAPITOLO				2020	2021	2022
Codice Anno	Denominazione Progetto - R. Servizio - R. Spesa	Annotazioni		Stanziamanti Impegni	Stanziamanti Impegni	Stanziamanti Impegni
1	2			3	4	5
	Titolo	4.01.2	Spese in conto capitale			
	Macroaggregato	4.01.2.0202	Investimenti fissi lordi e acquisto di terreni			
50044	INTERVENTO DI SOSTITUZIONE DEMOLIZIONE EDIFICIO SCOLASTICO COZZOLI			5.000.000,00	0,00	0,00
2020	-- PATRIMONIO - servizio manutenzioni -- PATRIMONIO - servizio manutenzioni			0,00	0,00	0,00
50045	NUOVA SCUOLA MATERNA AREA VIA BERLINGUER ADIACENTE POLO COZZOLI			1.600.000,00	0,00	0,00
2020	-- PATRIMONIO - servizio manutenzioni -- PATRIMONIO - servizio manutenzioni			0,00	0,00	0,00
50069	INTERVENTI DI MESSA IN SICUREZZA SCUOLA MATERNA AGAZZI			1.885.000,00	0,00	0,00
2020	-- PATRIMONIO - servizio manutenzioni -- PATRIMONIO - servizio manutenzioni			0,00	0,00	0,00
50072	INTREVENTI DI MESSA IN SICUREZZA SCUOLA MATERNA FILIPPETTO			2.338.729,28	0,00	0,00
2020	-- PATRIMONIO - servizio manutenzioni -- PATRIMONIO - servizio manutenzioni			10.400,00	0,00	0,00
50075	INTERVENTI DI MESSA IN SICUREZZA SCUOLA MATERNA C. SALVEMINI			1.768.899,20	0,00	0,00
2020	-- PATRIMONIO - servizio manutenzioni -- PATRIMONIO - servizio manutenzioni			48.319,37	0,00	0,00
50076	INTERVENTI DI MESSA IN SICUREZZA SCUOLA MATERNA CAPITINI			2.810.774,95	0,00	0,00
2020	-- PATRIMONIO - servizio manutenzioni -- PATRIMONIO - servizio manutenzioni			0,00	0,00	0,00
50077	INTERVENTI DI MESSA IN SICUREZZA SCUOLA MATERNA DE AMICIS			1.532.991,51	0,00	0,00
2020	-- PATRIMONIO - servizio manutenzioni -- PATRIMONIO - servizio manutenzioni			0,00	0,00	0,00
50078	INTERVENTI DI MESSA IN SICUREZZA SCUOLA MATERNA PIAGET			2.850.000,00	0,00	0,00
2020	-- PATRIMONIO - servizio manutenzioni -- PATRIMONIO - servizio manutenzioni			0,00	0,00	0,00



STATO AVANZAMENTO CAPITOLI PLURIENNALI

Comune di Molfetta

PARTE II - SPESA

Resp. Servizio : 5 - PATRIMONIO - servizio manutenzioni				
CAPITOLO		2020	2021	2022
Codice Anno	Denominazione Progetto - R. Servizio - R. Spesa Annotazioni	Stanziamanti Impegni	Stanziamanti Impegni	Stanziamanti Impegni
1	2	3	4	5
50079	INTERVENTI DI MESSA IN SICUREZZA SCUOLA MATERNA PAPA GIOVANNI XXIII	3.000.470,00	0,00	0,00
2020	-- PATRIMONIO - servizio manutenzioni -- PATRIMONIO - servizio manutenzioni	65.750,00	0,00	0,00
50080	INTERVENTI DI MESSA IN SICUREZZA SCUOLA MATERNA G.RODARI	1.848.248,75	0,00	0,00
2020	-- PATRIMONIO - servizio manutenzioni -- PATRIMONIO - servizio manutenzioni	1.848.248,75	0,00	0,00
50083	INTERVENTI DI MESSA IN SICUREZZA SCUOLA MATERNA S.PIO	1.687.320,00	0,00	0,00
2020	-- PATRIMONIO - servizio manutenzioni -- PATRIMONIO - servizio manutenzioni	8.320,00	0,00	0,00
50119	SCUOLA MATERNA DE AMICIS EFFICIENTAMENTO	766.716,14	0,00	0,00
2020	REALIZZAZIONE PIANO TRIENNALE OPERE PUBBLICHE -- PATRIMONIO - servizio manutenzioni -- PATRIMONIO - servizio manutenzioni	0,00	0,00	0,00
50155	LAVORI DI RISTRUTTURAZIONE MESSA IN SICUREZZA SEZIONI PRIMAVERA COMUNALI E STATALI	1.952,41	0,00	0,00
2020	-- PATRIMONIO - servizio manutenzioni -- PATRIMONIO - servizio manutenzioni	0,00	0,00	0,00
50175	SCUOLA MATERNA C.SALVEMINI MANUTENZIONE STRAORDINARIA	233.000,00	0,00	0,00
2020	-- PATRIMONIO - servizio manutenzioni -- PATRIMONIO - servizio manutenzioni	177.419,74	0,00	0,00
50180	INTERVENTI SU EDIFIC SCOLASTICI FONDO 0-6	301.157,88	0,00	0,00
2020	-- PATRIMONIO - servizio manutenzioni -- PATRIMONIO - servizio manutenzioni	150.000,00	0,00	0,00
50246	MANUTENZIONE STRAORDINARIA ASILO NIDO E SCUOLE INFANZIA	90.000,00	0,00	0,00
2020	-- PATRIMONIO - servizio manutenzioni -- PATRIMONIO - servizio manutenzioni	0,00	0,00	0,00
57783	MESSA IN SICUREZZA SCUOLA DE AMICIS (FINANZ.REGIONALE)	690.000,00	0,00	0,00
2020	-- PATRIMONIO - servizio manutenzioni -- PATRIMONIO - servizio manutenzioni	31.721,95	0,00	0,00



STATO AVANZAMENTO CAPITOLI PLURIENNALI

Comune di Molfetta

PARTE II - SPESA

Resp. Servizio : 5 - PATRIMONIO - servizio manutenzioni					
CAPITOLO			2020	2021	2022
Codice Anno	Denominazione Progetto - R. Servizio - R. Spesa Annotazioni		Stanziamanti Impegni	Stanziamanti Impegni	Stanziamanti Impegni
1	2		3	4	5
Totale Macroaggregato 4.01.2.0202			28.405.260,12 2.340.179,81	0,00 0,00	0,00 0,00
Totale Titolo 4.01.2.0202			28.405.260,12 2.340.179,81	0,00 0,00	0,00 0,00
Totale Programma 4.01.2.0202			28.878.395,31 2.813.315,00	447.250,00 0,00	447.250,00 0,00
Programma 4.02 Altri ordini di istruzione non universitaria					
Titolo 4.02.1 Spese correnti					
Macroaggregato 4.02.1.0103 Acquisto di beni e servizi					
19280	MANUTENZIONE ORDINARIA SCUOLE SECONDARIE DI PRIMO GRADO		17.000,00	17.000,00	17.000,00
2020	ATTIVITA' ORDINARIA -- PATRIMONIO - servizio manutenzioni -- PATRIMONIO - servizio manutenzioni		9.280,00	0,00	0,00
19300	SPESE ENERGETICHE SC. MEDIE		54.825,00	54.825,00	54.825,00
2020	ATTIVITA' ORDINARIA -- PATRIMONIO - servizio manutenzioni -- PATRIMONIO - servizio manutenzioni		54.825,00	0,00	0,00
19301	SPESE GAS E GASOLIO SCUOLE MEDIE		50.000,00	50.000,00	50.000,00
2020	ATTIVITA' ORDINARIA -- PATRIMONIO - servizio manutenzioni -- PATRIMONIO - servizio manutenzioni		50.000,00	0,00	0,00
19310	SPESE TELEFONICHE SCUOLE MEDIE		15.000,00	15.000,00	15.000,00
2020	ATTIVITA' ORDINARIA -- PATRIMONIO - servizio manutenzioni -- PATRIMONIO - servizio manutenzioni		15.000,00	0,00	0,00
19320	ACQUA E FOGNA SCUOLE MEDIE		9.050,00	9.050,00	9.050,00
2020	ATTIVITA' ORDINARIA -- PATRIMONIO - servizio manutenzioni -- PATRIMONIO - servizio manutenzioni		9.050,00	0,00	0,00
Totale Macroaggregato 4.02.1.0103			145.875,00 138.155,00	145.875,00 0,00	145.875,00 0,00



STATO AVANZAMENTO CAPITOLI PLURIENNALI

Comune di Molfetta

PARTE II - SPESA

Resp. Servizio : 5 - PATRIMONIO - servizio manutenzioni					
CAPITOLO			2020	2021	2022
Codice Anno	Denominazione Progetto - R. Servizio - R. Spesa	Annotazioni	Stanziamenti Impegni	Stanziamenti Impegni	Stanziamenti Impegni
1	2		3	4	5
Totale Titolo 4.02.1.0103			145.875,00	145.875,00	145.875,00
			138.155,00	0,00	0,00
Titolo	4.02.2	Spese in conto capitale			
Macroaggregato	4.02.2.0202	Investimenti fissi lordi e acquisto di terreni			
50043	INTERVENTI DI MESSA IN SICUREZZA PALESTRA SCUOLA MEDIA PASCOLI		430.000,00	0,00	0,00
2020	-- PATRIMONIO - servizio manutenzioni -- PATRIMONIO - servizio manutenzioni		0,00	0,00	0,00
50052	ARREDI SCOLASTICI		0,00	0,00	0,00
2020	-- PATRIMONIO - servizio manutenzioni -- PATRIMONIO - servizio manutenzioni		0,00	0,00	0,00
50054	INDAGINI DIAGNOSTICHE EDIFICI SCOLASTICI		35.000,00	0,00	0,00
2020	-- PATRIMONIO - servizio manutenzioni -- PATRIMONIO - servizio manutenzioni		0,00	0,00	0,00
50066	INTERVENTO DI EFFICIENTAMENTO ENERGETICO SCUOLA MEDIA PASCOLI		1.385.782,71	0,00	0,00
2020	-- PATRIMONIO - servizio manutenzioni -- PATRIMONIO - servizio manutenzioni		0,00	0,00	0,00
50068	INTERVENTI DI MESSA IN SICUREZZA SCUOLA BATTISTI		0,00	3.000.000,00	0,00
2020	-- PATRIMONIO - servizio manutenzioni -- PATRIMONIO - servizio manutenzioni		0,00	0,00	0,00
50071	INTERVENTI DI MESSA IN SICUREZZA SCUOLA DON C. AZZOLLINI		2.590.000,00	0,00	0,00
2020	-- PATRIMONIO - servizio manutenzioni -- PATRIMONIO - servizio manutenzioni		0,00	0,00	0,00
50074	INTERVENTI DI MESSA IN SICUREZZA SCUOLA MANZONI		3.239.950,00	0,00	0,00
2020	-- PATRIMONIO - servizio manutenzioni -- PATRIMONIO - servizio manutenzioni		19.950,00	0,00	0,00
50081	INTERVENTI DI MESSA IN SICUREZZA SCUOLA MEDIA GIAQUINTO		4.650.000,00	0,00	0,00
2020	-- PATRIMONIO - servizio manutenzioni -- PATRIMONIO - servizio manutenzioni		22.617,22	0,00	0,00



STATO AVANZAMENTO CAPITOLI PLURIENNALI

Comune di Molfetta

PARTE II - SPESA

Resp. Servizio : 5 - PATRIMONIO - servizio manutenzioni				
CAPITOLO		2020	2021	2022
Codice Anno	Denominazione Progetto - R. Servizio - R. Spesa Annotazioni	Stanziamanti Impegni	Stanziamanti Impegni	Stanziamanti Impegni
1	2	3	4	5
50082	INTERVENTI DI MESSA IN SICUREZZA SCUOLA MEDIA SAVIO	5.086.000,00	0,00	0,00
2020	-- PATRIMONIO - servizio manutenzioni -- PATRIMONIO - servizio manutenzioni	0,00	0,00	0,00
50098	RISTRUTTURAZIONI, FUNZIONAMENTO EDIFICI PUBBLICI, SCOLASTICI ED ASILI NIDO	403.080,80	0,00	0,00
2020	-- PATRIMONIO - servizio manutenzioni -- PATRIMONIO - servizio manutenzioni	3.080,80	0,00	0,00
50113	MESSA IN SICUREZZA E RIQUALIFICAZIONE SCUOLA PASCOLI (FONDI MIUR)	1.379.000,18	0,00	0,00
2020	REALIZZAZIONE PIANO TRIENNALE OPERE PUBBLICHE -- PATRIMONIO - servizio manutenzioni -- SETT. DEMOGRAFIA - APPALTI E CONTRATTI	1.379.000,18	0,00	0,00
50114	MESSA IN SICUREZZA SCUOLA S.G. BOSCO	4.310.000,00	0,00	0,00
2020	REALIZZAZIONE PIANO TRIENNALE OPERE PUBBLICHE -- PATRIMONIO - servizio manutenzioni -- PATRIMONIO - servizio manutenzioni	150.000,00	0,00	0,00
50151	SCUOLA DON COSMO AZZOLLINI INTERVENTI DI MANUTENZIONE STRAORDINARIA	538.528,23	0,00	0,00
2020	-- PATRIMONIO - servizio manutenzioni -- PATRIMONIO - servizio manutenzioni	538.528,23	0,00	0,00
50178	ADEGUAMENTO SPAZI SCOLASTICI EMERGENZA COVID (MIUR)	310.000,00	0,00	0,00
2020	-- PATRIMONIO - servizio manutenzioni -- PATRIMONIO - servizio manutenzioni	295.675,72	0,00	0,00
50230	ADEGUAMENTO ANTINCENDIO SCUOLA C.BATTISTI	70.000,00	0,00	0,00
2020	-- PATRIMONIO - servizio manutenzioni -- PATRIMONIO - servizio manutenzioni	0,00	0,00	0,00
50232	DECRETO CRESCITA EFFICIENTAMENTO ENERGETICO E RIQUALIFICAZIONE PALESTRA COPERTA SCUOLA SAVIO	200.000,00	0,00	0,00
2020	-- PATRIMONIO - servizio manutenzioni -- PATRIMONIO - servizio manutenzioni	0,00	0,00	0,00
50314	ADEGUAMENTO NORME IGIENICO E DI SICUREZZA SCUOLA R. SCARDIGNO	3.930,10	0,00	0,00
2020	REALIZZAZIONE PIANO TRIENNALE OPERE PUBBLICHE -- PATRIMONIO - servizio manutenzioni -- PATRIMONIO - servizio manutenzioni	3.930,10	0,00	0,00



STATO AVANZAMENTO CAPITOLI PLURIENNALI

Comune di Molfetta

PARTE II - SPESA

Resp. Servizio : 5 - PATRIMONIO - servizio manutenzioni				
CAPITOLO		2020	2021	2022
Codice Anno	Denominazione Progetto - R. Servizio - R. Spesa Annotazioni	Stanziamanti Impegni	Stanziamanti Impegni	Stanziamanti Impegni
1	2	3	4	5
50830	SCUOLA ELEMENTARE MANZONI PROMOZIONE DEL RISPARMIO ENERGETICO	40.777,01	0,00	0,00
2020	REALIZZAZIONE PIANO TRIENNALE OPERE PUBBLICHE -- PATRIMONIO - servizio manutenzioni -- PATRIMONIO - servizio manutenzioni	40.777,01	0,00	0,00
50831	SCUOLA ELEMENTARE C. BATTISTI PROMOZIONE RISPARMIO ENERGETICO	69.231,36	0,00	0,00
2020	REALIZZAZIONE PIANO TRIENNALE OPERE PUBBLICHE -- PATRIMONIO - servizio manutenzioni -- PATRIMONIO - servizio manutenzioni	69.231,36	0,00	0,00
50832	SCUOLA ELEMENTARE DON COSMO AZZOLLINI PROMOZIONE RISPARMIO ENERGETICO	43.503,76	0,00	0,00
2020	REALIZZAZIONE PIANO TRIENNALE OPERE PUBBLICHE -- PATRIMONIO - servizio manutenzioni -- PATRIMONIO - servizio manutenzioni	43.503,76	0,00	0,00
50833	SCUOLA MEDIA PASCOLI - PR0MOZIONE RISPARMIO ENERGETICO	236.481,24	0,00	0,00
2020	REALIZZAZIONE PIANO TRIENNALE OPERE PUBBLICHE -- PATRIMONIO - servizio manutenzioni -- PATRIMONIO - servizio manutenzioni	236.481,24	0,00	0,00
50834	SCUOLA SA GIOVANNI BOSCO PROMOZIONE RISPARMIO ENERGETICO	123.857,53	0,00	0,00
2020	REALIZZAZIONE PIANO TRIENNALE OPERE PUBBLICHE -- PATRIMONIO - servizio manutenzioni -- PATRIMONIO - servizio manutenzioni	123.857,53	0,00	0,00
50836	PROMOZIONE RISPARMIO ENERGETICO SCUOLA MEDIA GIAQUINTO	884.990,81	0,00	0,00
2020	REALIZZAZIONE PIANO TRIENNALE OPERE PUBBLICHE -- PATRIMONIO - servizio manutenzioni -- PATRIMONIO - servizio manutenzioni	884.990,81	0,00	0,00
51154	ABBATTIMENTO BARRIERE ARCHITETTONICHE SCUOLA C. BATTISTI	13.230,00	0,00	0,00
2020	-- PATRIMONIO - servizio manutenzioni -- PATRIMONIO - servizio manutenzioni	13.230,00	0,00	0,00
51243	MANUTENZIONI SCUOLE E IMPIANTI SPORTIVI	12.872,53	0,00	0,00
2020	REALIZZAZIONE PIANO TRIENNALE OPERE PUBBLICHE -- PATRIMONIO - servizio manutenzioni -- PATRIMONIO - servizio manutenzioni	12.872,53	0,00	0,00
51244	ADEGUAMENTO SCUOLE MEDIE NORME DI SICUREZZA (54.581,51	0,00	0,00
2020	REALIZZAZIONE PIANO TRIENNALE OPERE PUBBLICHE -- PATRIMONIO - servizio manutenzioni -- PATRIMONIO - servizio manutenzioni	54.581,51	0,00	0,00
51453	LAVORI ADEG. SCUOLA MEDIA SAVIO EFFICIENTAMENTO ENERGETICO	388.820,46	0,00	0,00
2020	REALIZZAZIONE PIANO TRIENNALE OPERE PUBBLICHE -- PATRIMONIO - servizio manutenzioni -- PATRIMONIO - servizio manutenzioni	388.820,46	0,00	0,00



STATO AVANZAMENTO CAPITOLI PLURIENNALI

Comune di Molfetta

PARTE II - SPESA

Resp. Servizio : 5 - PATRIMONIO - servizio manutenzioni					
CAPITOLO			2020	2021	2022
Codice Anno	Denominazione Progetto - R. Servizio - R. Spesa	Annotazioni	Stanziamanti Impegni	Stanziamanti Impegni	Stanziamanti Impegni
1	2		3	4	5
51454	LAVORI ADEG. SCUOLA MEDIA PASCOLI NORME SICUREZZA		14.533,53	0,00	0,00
2020	REALIZZAZIONE PIANO TRIENNALE OPERE PUBBLICHE -- PATRIMONIO - servizio manutenzioni -- PATRIMONIO - servizio manutenzioni		14.533,53	0,00	0,00
52282	MESSA IN SICUREZZA DELL'ISTITUTO SCOLASTICO GIAQUINTO		397,09	0,00	0,00
2020	-- PATRIMONIO - servizio manutenzioni -- PATRIMONIO - servizio manutenzioni		397,09	0,00	0,00
Totale Macroaggregato 4.02.2.0202			26.514.548,85	3.000.000,00	0,00
			4.296.059,08	0,00	0,00
Totale Titolo 4.02.2.0202			26.514.548,85	3.000.000,00	0,00
			4.296.059,08	0,00	0,00
Totale Programma 4.02.2.0202			26.660.423,85	3.145.875,00	145.875,00
			4.434.214,08	0,00	0,00
Programma 4.06 Servizi ausiliari all'istruzione					
Titolo 4.06.1 Spese correnti					
Macroaggregato 4.06.1.0103 Acquisto di beni e servizi					
13681	SANIFICAZIONE EDIFICI SCOLASTICI E DISINFESTAZIONE IMMOBILI COMUNALI		50.000,00	5.000,00	50.000,00
2020	-- PATRIMONIO - servizio manutenzioni -- PATRIMONIO - servizio manutenzioni		7.030,00	0,00	0,00
Totale Macroaggregato 4.06.1.0103			50.000,00	5.000,00	50.000,00
			7.030,00	0,00	0,00
Totale Titolo 4.06.1.0103			50.000,00	5.000,00	50.000,00
			7.030,00	0,00	0,00
Titolo 4.06.2 Spese in conto capitale					
Macroaggregato 4.06.2.0202 Investimenti fissi lordi e acquisto di terreni					
52225	PIANO MANUTENZIONE STRAORDINARIA MENSE SCOLASTICHE		0,00	800.000,00	0,00
2020	-- PATRIMONIO - servizio manutenzioni -- PATRIMONIO - servizio manutenzioni		0,00	0,00	0,00



STATO AVANZAMENTO CAPITOLI PLURIENNALI

Comune di Molfetta

PARTE II - SPESA

Resp. Servizio : 5 - PATRIMONIO - servizio manutenzioni					
CAPITOLO			2020	2021	2022
Codice Anno	Denominazione Progetto - R. Servizio - R. Spesa Annotazioni		Stanziamanti Impegni	Stanziamanti Impegni	Stanziamanti Impegni
1	2		3	4	5
Totale Macroaggregato 4.06.2.0202			0,00 0,00	800.000,00 0,00	0,00 0,00
Totale Titolo 4.06.2.0202			0,00 0,00	800.000,00 0,00	0,00 0,00
Totale Programma 4.06.2.0202			50.000,00 7.030,00	805.000,00 0,00	50.000,00 0,00
Programma 4.07 Diritto allo studio					
Titolo 4.07.1 Spese correnti					
Macroaggregato 4.07.1.0103 Acquisto di beni e servizi					
21190	SPESE ENERGETICHE SOCIALITA'		1.700,00	1.700,00	1.700,00
2020	ATTIVITA' ORDINARIA -- PATRIMONIO - servizio manutenzioni -- PATRIMONIO - servizio manutenzioni		500,00	0,00	0,00
21191	SPESE GAS UFF. PUBBLICA ISTRUZIONE		200,00	200,00	200,00
2020	ATTIVITA' ORDINARIA -- PATRIMONIO - servizio manutenzioni -- PATRIMONIO - servizio manutenzioni		200,00	0,00	0,00
Totale Macroaggregato 4.07.1.0103			1.900,00 700,00	1.900,00 0,00	1.900,00 0,00
Totale Titolo 4.07.1.0103			1.900,00 700,00	1.900,00 0,00	1.900,00 0,00
Totale Programma 4.07.1.0103			1.900,00 700,00	1.900,00 0,00	1.900,00 0,00
Totale Missione 4			55.590.719,16 7.255.259,08	4.400.025,00 0,00	645.025,00 0,00
Missione 5 Tutela e valorizzazione dei beni e delle attività culturali					
Programma 5.01 Valorizzazione dei beni di interesse storico.					



STATO AVANZAMENTO CAPITOLI PLURIENNALI

Comune di Molfetta

PARTE II - SPESA

Resp. Servizio : 5 - PATRIMONIO - servizio manutenzioni					
CAPITOLO			2020	2021	2022
Codice Anno	Denominazione Progetto - R. Servizio - R. Spesa	Annotazioni	Stanziamanti Impegni	Stanziamanti Impegni	Stanziamanti Impegni
1	2		3	4	5
	Titolo	5.01.2	Spese in conto capitale		
	Macroaggregato	5.01.2.0202	Investimenti fissi lordi e acquisto di terreni		
50041	RISTRUTTURAZIONE PALAZZO GIOVENE (SILOTECA/PINACOTECA)		0,00	0,00	2.000.000,00
2020	-- PATRIMONIO - servizio manutenzioni -- PATRIMONIO - servizio manutenzioni		0,00	0,00	0,00
50137	RECUPERO E VALORIZZAZIONE PULO (QUOTA CITTA' METROPOLITANA)		170.964,00	0,00	0,00
2020	-- PATRIMONIO - servizio manutenzioni -- PATRIMONIO - servizio manutenzioni		170.964,00	0,00	0,00
50157	RIQUALIFICAZIONE AREA RUDERI ANNESSA PALAZZO TATTOLI		600.000,00	0,00	0,00
2020	-- PATRIMONIO - servizio manutenzioni -- PATRIMONIO - servizio manutenzioni		0,00	0,00	0,00
50208	MUSEO DEL PULO - AMPLIAMENTO IMPIANTISTICA		241.631,43	0,00	0,00
2020	REALIZZAZIONE PIANO TRIENNALE OPERE PUBBLICHE -- PATRIMONIO - servizio manutenzioni -- PATRIMONIO - servizio manutenzioni		241.631,43	0,00	0,00
52235	RISTRUTTURAZIONE TORRIONE PASSARI		101.805,11	0,00	0,00
2020	-- PATRIMONIO - servizio manutenzioni -- PATRIMONIO - servizio manutenzioni		27.900,13	0,00	0,00
52248	RIQUALIFICAZIONE AREA ANTISTANTE DUOMO		736.161,99	0,00	0,00
2020	-- PATRIMONIO - servizio manutenzioni -- PATRIMONIO - servizio manutenzioni		38.585,04	0,00	0,00
Totale Macroaggregato 5.01.2.0202			1.850.562,53	0,00	2.000.000,00
			479.080,60	0,00	0,00
Totale Titolo 5.01.2.0202			1.850.562,53	0,00	2.000.000,00
			479.080,60	0,00	0,00
Totale Programma 5.01.2.0202			1.850.562,53	0,00	2.000.000,00
			479.080,60	0,00	0,00
Programma 5.02			Attività culturali e interventi diversi nel settore culturale		



STATO AVANZAMENTO CAPITOLI PLURIENNALI

Comune di Molfetta

PARTE II - SPESA

Resp. Servizio : 5 - PATRIMONIO - servizio manutenzioni

CAPITOLO			2020	2021	2022
Codice Anno	Denominazione Progetto - R. Servizio - R. Spesa	Annotazioni	Stanziamanti Impegni	Stanziamanti Impegni	Stanziamanti Impegni
1	2		3	4	5
	Titolo	5.02.1 Spese correnti			
	Macroaggregato	5.02.1.0103 Acquisto di beni e servizi			
22470	SPESE TELEFONICHECULTURA E SPORT		1.500,00	1.500,00	1.500,00
2020	ATTIVITA' ORDINARIA -- PATRIMONIO - servizio manutenzioni -- PATRIMONIO - servizio manutenzioni		1.500,00	0,00	0,00
Totale Macroaggregato 5.02.1.0103			1.500,00	1.500,00	1.500,00
			1.500,00	0,00	0,00
Totale Titolo 5.02.1.0103			1.500,00	1.500,00	1.500,00
			1.500,00	0,00	0,00
	Titolo	5.02.2 Spese in conto capitale			
	Macroaggregato	5.02.2.0202 Investimenti fissi lordi e acquisto di terreni			
52221	COMPLETAMENTP PALAZZO TATTOLI		3.631,10	0,00	0,00
2020	-- PATRIMONIO - servizio manutenzioni -- PATRIMONIO - servizio manutenzioni		3.631,10	0,00	0,00
Totale Macroaggregato 5.02.2.0202			3.631,10	0,00	0,00
			3.631,10	0,00	0,00
Totale Titolo 5.02.2.0202			3.631,10	0,00	0,00
			3.631,10	0,00	0,00
Totale Programma 5.02.2.0202			5.131,10	1.500,00	1.500,00
			5.131,10	0,00	0,00
Totale Missione 5			1.855.693,63	1.500,00	2.001.500,00
			484.211,70	0,00	0,00
Missione	6	Politiche giovanili, sport e tempo libero			
Programma	6.01	Sport e tempo libero			
Titolo	6.01.1	Spese correnti			



STATO AVANZAMENTO CAPITOLI PLURIENNALI

Comune di Molfetta

PARTE II - SPESA

Resp. Servizio : 5 - PATRIMONIO - servizio manutenzioni					
CAPITOLO			2020	2021	2022
Codice Anno	Denominazione Progetto - R. Servizio - R. Spesa	Annotazioni	Stanziamenti Impegni	Stanziamenti Impegni	Stanziamenti Impegni
1	2		3	4	5
	Macroaggregato	6.01.1.0103	Acquisto di beni e servizi		
23135	MANUTENZIONE ORDINARIA IMPIANTI SPORT		7.000,00	15.100,00	15.100,00
2020	ATTIVITA' ORDINARIA -- PATRIMONIO - servizio manutenzioni -- PATRIMONIO - servizio manutenzioni		4.796,00	0,00	0,00
23160	MANUTENZIONE ORDINARIA BENI IMMOBILI PALAZZETTO DON STURZO		1.500,00	5.000,00	5.000,00
2020	ATTIVITA' ORDINARIA -- PATRIMONIO - servizio manutenzioni -- PATRIMONIO - servizio manutenzioni		0,00	0,00	0,00
23210	ACQUA E FOGNA IMPIANTI PALAPOLI		6.520,00	6.520,00	6.520,00
2020	ATTIVITA' ORDINARIA -- PATRIMONIO - servizio manutenzioni -- PATRIMONIO - servizio manutenzioni		6.520,00	0,00	0,00
23222	SPESE GAS IMPIANTI SPORTIVI		50.000,00	50.000,00	50.000,00
2020	ATTIVITA' ORDINARIA -- PATRIMONIO - servizio manutenzioni -- PATRIMONIO - servizio manutenzioni		50.000,00	0,00	0,00
23223	SPESE ENERGETICHE IMPIANTI SPORTIVI		125.000,00	125.000,00	125.000,00
2020	ATTIVITA' ORDINARIA -- PATRIMONIO - servizio manutenzioni -- PATRIMONIO - servizio manutenzioni		125.000,00	0,00	0,00
23420	ACQUA E FOGNA CAMPO CALCIOPAULO POLI		29.045,00	29.045,00	29.045,00
2020	ATTIVITA' ORDINARIA -- PATRIMONIO - servizio manutenzioni -- PATRIMONIO - servizio manutenzioni		29.045,00	0,00	0,00
23430	ACQUA E FOGNA CAMPO CALCIO SOCIETA MINORI		2.265,00	2.265,00	2.265,00
2020	ATTIVITA' ORDINARIA -- PATRIMONIO - servizio manutenzioni -- PATRIMONIO - servizio manutenzioni		2.265,00	0,00	0,00
23440	ACQUA E FOGNA PALAFIORENTINI		615,00	615,00	615,00
2020	ATTIVITA' ORDINARIA -- PATRIMONIO - servizio manutenzioni -- PATRIMONIO - servizio manutenzioni		615,00	0,00	0,00
24020	ACQUISTO STAMPATI E CANCELLE RIA PER SETTORE SPORTIVO RI CREATIVO		500,00	500,00	500,00
2020	ATTIVITA' ORDINARIA -- PATRIMONIO - servizio manutenzioni -- PATRIMONIO - servizio manutenzioni		0,00	0,00	0,00



STATO AVANZAMENTO CAPITOLI PLURIENNALI

Comune di Molfetta

PARTE II - SPESA

Resp. Servizio : 5 - PATRIMONIO - servizio manutenzioni					
CAPITOLO			2020	2021	2022
Codice Anno	Denominazione Progetto - R. Servizio - R. Spesa	Annotazioni	Stanziamenti Impegni	Stanziamenti Impegni	Stanziamenti Impegni
1	2		3	4	5
24035	ACQUISTO BENI DI CONSUMO UFF. SPORT		2.500,00	2.500,00	2.500,00
2020	ATTIVITA' ORDINARIA -- PATRIMONIO - servizio manutenzioni -- PATRIMONIO - servizio manutenzioni		2.224,80	0,00	0,00
27944	GIOCHI PARCHI E VILLETTE		3.018,26	0,00	0,00
2020	-- PATRIMONIO - servizio manutenzioni -- PATRIMONIO - servizio manutenzioni		3.018,26	0,00	0,00
Totale Macroaggregato 6.01.1.0103			227.963,26	236.545,00	236.545,00
			223.484,06	0,00	0,00
Macroaggregato	6.01.1.0104	Trasferimenti correnti			
23811	MANUTENZIONE CAMPI SPORTIVI		32.970,00	30.000,00	30.000,00
2020	ATTIVITA' ORDINARIA -- PATRIMONIO - servizio manutenzioni -- PATRIMONIO - servizio manutenzioni		32.967,00	0,00	0,00
Totale Macroaggregato 6.01.1.0104			32.970,00	30.000,00	30.000,00
			32.967,00	0,00	0,00
Totale Titolo 6.01.1.0104			260.933,26	266.545,00	266.545,00
			256.451,06	0,00	0,00
Titolo	6.01.2	Spese in conto capitale			
Macroaggregato	6.01.2.0202	Investimenti fissi lordi e acquisto di terreni			
50046	NUOVO IMPIANTO SPORTIVO AREA CHIESA MADONNA DELLE ROSE		1.263.600,00	0,00	0,00
2020	-- PATRIMONIO - servizio manutenzioni -- PATRIMONIO - servizio manutenzioni		0,00	0,00	0,00
50047	PALAFIORENTINI - REALIZZAZIONE STECCA SPOGLIATOI		29.389,65	0,00	0,00
2020	-- PATRIMONIO - servizio manutenzioni -- PATRIMONIO - servizio manutenzioni		0,00	0,00	0,00
50051	GIOCHI PER PARCHI E ARREDI URBANI		49.041,35	48.000,00	48.000,00
2020	-- PATRIMONIO - servizio manutenzioni -- PATRIMONIO - servizio manutenzioni		16.717,35	0,00	0,00



STATO AVANZAMENTO CAPITOLI PLURIENNALI

Comune di Molfetta

PARTE II - SPESA

Resp. Servizio : 5 - PATRIMONIO - servizio manutenzioni				
CAPITOLO		2020	2021	2022
Codice Anno	Denominazione Progetto - R. Servizio - R. Spesa Annotazioni	Stanziamenti Impegni	Stanziamenti Impegni	Stanziamenti Impegni
1	2	3	4	5
50132	INTERVENTO DI RECUPERO BLOCCO SPAGLIATOI CAMPO SPORTIVO P.POLI	179.639,88	0,00	0,00
2020	-- PATRIMONIO - servizio manutenzioni -- PATRIMONIO - servizio manutenzioni	179.639,88	0,00	0,00
50171	PALAPOLI-COMPLETAMENTO	375.000,00	0,00	0,00
2020	-- PATRIMONIO - servizio manutenzioni -- PATRIMONIO - servizio manutenzioni	47.850,00	0,00	0,00
50243	CAMPO CALCIO P.POLI (MANUTENZIONE STRAORDINARIA MURO PERIMETRALE)	95.000,00	0,00	0,00
2020	-- PATRIMONIO - servizio manutenzioni -- PATRIMONIO - servizio manutenzioni	0,00	0,00	0,00
50244	INTERVENTI DI RIQUALIFICAZIONE CAMPI DA TENNIS PONENTE	95.000,00	0,00	0,00
2020	-- PATRIMONIO - servizio manutenzioni -- PATRIMONIO - servizio manutenzioni	0,00	0,00	0,00
50247	COMPLETAMENTO E RECUPERO FUNZIONALE IMPIANTO SPORTIVO P.POLI PER COLLAUDO E COMMISSIONE PUBBLICO SPETTACOLO	145.000,00	0,00	0,00
2020	-- PATRIMONIO - servizio manutenzioni -- PATRIMONIO - servizio manutenzioni	0,00	0,00	0,00
50349	RIQUALIFICAZIONE PATTINODROMO A PALAZZETTO DELLO SPORT	0,00	0,00	2.000.000,00
2020	REALIZZAZIONE PIANO TRIENNALE OPERE PUBBLICHE -- PATRIMONIO - servizio manutenzioni -- PATRIMONIO - servizio manutenzioni	0,00	0,00	0,00
52219	CAMPO DI CALCETTO VIA SALVEMINI	124.606,05	0,00	0,00
2020	-- PATRIMONIO - servizio manutenzioni -- PATRIMONIO - servizio manutenzioni	124.606,05	0,00	0,00
52236	CAMPI DI CALCIO VIALE GRAMSCI	8.165,00	0,00	0,00
2020	-- PATRIMONIO - servizio manutenzioni -- PATRIMONIO - servizio manutenzioni	8.165,00	0,00	0,00
52238	LAVORI DI RIQUALIFICAZIONE CAMPO DI CALCIO P. POLI	10.268,28	0,00	0,00
2020	-- PATRIMONIO - servizio manutenzioni -- PATRIMONIO - servizio manutenzioni	10.268,28	0,00	0,00



STATO AVANZAMENTO CAPITOLI PLURIENNALI

Comune di Molfetta

PARTE II - SPESA

Resp. Servizio : 5 - PATRIMONIO - servizio manutenzioni				
CAPITOLO		2020	2021	2022
Codice Anno	Denominazione Progetto - R. Servizio - R. Spesa Annotazioni	Stanziamanti Impegni	Stanziamanti Impegni	Stanziamanti Impegni
1	2	3	4	5
52240	LAVORI MESSA A NORMA E RELAIZZAZIONE SPOGLIATOI CAMPO PETRONE	640,50	0,00	0,00
2020	-- PATRIMONIO - servizio manutenzioni -- PATRIMONIO - servizio manutenzioni	640,50	0,00	0,00
52241	RIQULIFICAZIONE CAMPO CALCETTO MADONNA DEI MARTIRI	250.000,00	0,00	0,00
2020	-- PATRIMONIO - servizio manutenzioni -- PATRIMONIO - servizio manutenzioni	0,00	0,00	0,00
52243	ADEGUAMENTO STRUTTURALE PALAZZETTO PALAPANUNZIO	172.384,51	0,00	0,00
2020	-- PATRIMONIO - servizio manutenzioni -- PATRIMONIO - servizio manutenzioni	165.340,05	0,00	0,00
52244	ADEGUAMENTO STRAUTTURALE PALAZZETTO PALAFIORENTINI (PLAYGROUND E CEMENTO AMIANTO)	305.000,00	0,00	0,00
2020	-- PATRIMONIO - servizio manutenzioni -- PATRIMONIO - servizio manutenzioni	0,00	0,00	0,00
52246	RIFACIMENTO MANTO ERBOSO E PISTA DI ATLETICA E PISTA D'ATLETICA CAMPO P.POLI	10.251,51	0,00	0,00
2020	-- PATRIMONIO - servizio manutenzioni -- PATRIMONIO - servizio manutenzioni	10.251,51	0,00	0,00
52268	INTERVENTI DI RIPRISTINO FUNZIONALITA' PISCINA COMUNALE	167.127,47	0,00	0,00
2020	-- PATRIMONIO - servizio manutenzioni -- PATRIMONIO - servizio manutenzioni	167.127,47	0,00	0,00
Totale Macroaggregato 6.01.2.0202		3.280.114,20	48.000,00	2.048.000,00
		730.606,09	0,00	0,00
Totale Titolo 6.01.2.0202		3.280.114,20	48.000,00	2.048.000,00
		730.606,09	0,00	0,00
Totale Programma 6.01.2.0202		3.541.047,46	314.545,00	2.314.545,00
		987.057,15	0,00	0,00
Totale Missione 6		3.541.047,46	314.545,00	2.314.545,00
		987.057,15	0,00	0,00
Missione 7 Turismo				



STATO AVANZAMENTO CAPITOLI PLURIENNALI

Comune di Molfetta

PARTE II - SPESA

Resp. Servizio : 5 - PATRIMONIO - servizio manutenzioni						
CAPITOLO				2020	2021	2022
Codice Anno	Denominazione Progetto - R. Servizio - R. Spesa Annotazioni			Stanziamanti Impegni	Stanziamanti Impegni	Stanziamanti Impegni
1	2			3	4	5
	Programma	7.01	Sviluppo e valorizzazione del turismo			
	Titolo	7.01.2	Spese in conto capitale			
	Macroaggregato	7.01.2.0202	Investimenti fissi lordi e acquisto di terreni			
50048	REALIZZAZIONE ALLESTIMENTO PONTILI DESTINATI ALLA NAUTICA			1.981.000,00	0,00	0,00
2020	-- PATRIMONIO - servizio manutenzioni -- PATRIMONIO - servizio manutenzioni			49.850,00	0,00	0,00
52233	RIQUALIFICAZIONE WATERFRONT LEVANTE			1.200.000,00	0,00	0,00
2020	-- PATRIMONIO - servizio manutenzioni -- PATRIMONIO - servizio manutenzioni			63.440,00	0,00	0,00
Totale Macroaggregato 7.01.2.0202				3.181.000,00	0,00	0,00
				113.290,00	0,00	0,00
Totale Titolo 7.01.2.0202				3.181.000,00	0,00	0,00
				113.290,00	0,00	0,00
Totale Programma 7.01.2.0202				3.181.000,00	0,00	0,00
				113.290,00	0,00	0,00
Totale Missione 7				3.181.000,00	0,00	0,00
				113.290,00	0,00	0,00
	Missione	8	Assetto del territorio ed edilizia abitativa			
	Programma	8.01	Urbanistica e assetto del territorio			
	Titolo	8.01.1	Spese correnti			
	Macroaggregato	8.01.1.0103	Acquisto di beni e servizi			
25350	ACQUISTO LAMPADE ED APPARATIDI PUBBLICA ILLUMINAZIONE			100.994,00	100.000,00	100.000,00
2020	ATTIVITA' ORDINARIA -- PATRIMONIO - servizio manutenzioni -- PATRIMONIO - servizio manutenzioni			100.994,00	75.000,00	0,00



STATO AVANZAMENTO CAPITOLI PLURIENNALI

Comune di Molfetta

PARTE II - SPESA

Resp. Servizio : 5 - PATRIMONIO - servizio manutenzioni				
CAPITOLO		2020	2021	2022
Codice Anno	Denominazione Progetto - R. Servizio - R. Spesa Annotazioni	Stanziamanti Impegni	Stanziamanti Impegni	Stanziamanti Impegni
1	2	3	4	5
25370	CORRISPETTIVO PER FORNITURA ENERGIA ELLETRICA PER LA P.I.	810.234,02	766.367,03	722.500,00
2020	ATTIVITA' ORDINARIA -- PATRIMONIO - servizio manutenzioni -- PATRIMONIO - servizio manutenzioni	810.234,02	43.867,03	0,00
25380	MANUTENZIONE IMPIANTI P.I. ENEL SOLE	27.621,79	25.736,00	25.736,00
2020	ATTIVITA' ORDINARIA -- PATRIMONIO - servizio manutenzioni -- PATRIMONIO - servizio manutenzioni	25.828,07	0,00	0,00
26252	ACQUA E FOGNA PIAZZA DELLE ERBE	350,00	175,00	175,00
2020	ATTIVITA' ORDINARIA -- PATRIMONIO - servizio manutenzioni -- PATRIMONIO - servizio manutenzioni	350,00	0,00	0,00
26255	SPESE TELEFONICHE URBANISTICA	13.268,64	7.500,00	7.500,00
2020	ATTIVITA' ORDINARIA -- PATRIMONIO - servizio manutenzioni -- PATRIMONIO - servizio manutenzioni	13.268,64	0,00	0,00
27900	SPESE MANUTENZIONE ORDINARIA TRONCHI IDRICI	36.300,00	24.000,00	24.000,00
2020	ATTIVITA' ORDINARIA -- PATRIMONIO - servizio manutenzioni -- PATRIMONIO - servizio manutenzioni	36.300,00	0,00	0,00
27910	CANONI ACQUA E FOGNA PER IDRANTI E FONTANE	135.000,00	100.000,00	100.000,00
2020	ATTIVITA' ORDINARIA -- PATRIMONIO - servizio manutenzioni -- PATRIMONIO - servizio manutenzioni	100.000,00	0,00	0,00
27920	SPESE MANUTENZIONE ORDINARIA TRONCHI FOGNANTI	40.000,00	20.000,00	20.000,00
2020	ATTIVITA' ORDINARIA -- PATRIMONIO - servizio manutenzioni -- PATRIMONIO - servizio manutenzioni	22.257,00	0,00	0,00
27970	SPESE ENEL GABINETTI PUBBLICI	6.550,03	6.290,00	6.290,00
2020	ATTIVITA' ORDINARIA -- PATRIMONIO - servizio manutenzioni -- PATRIMONIO - servizio manutenzioni	6.550,03	0,00	0,00
27990	ACQUA E FOGNA (GABINETTI PUBBLICI)	3.825,00	3.825,00	3.825,00
2020	ATTIVITA' ORDINARIA -- PATRIMONIO - servizio manutenzioni -- PATRIMONIO - servizio manutenzioni	3.825,00	0,00	0,00



STATO AVANZAMENTO CAPITOLI PLURIENNALI

Comune di Molfetta

PARTE II - SPESA

Resp. Servizio : 5 - PATRIMONIO - servizio manutenzioni					
CAPITOLO			2020	2021	2022
Codice Anno	Denominazione Progetto - R. Servizio - R. Spesa Annotazioni		Stanziamanti Impegni	Stanziamanti Impegni	Stanziamanti Impegni
1	2		3	4	5
28641	MANUTENZIONE GIARDINI VILLA COMUNALE		30.500,00	30.500,00	30.500,00
2020	ATTIVITA' ORDINARIA -- PATRIMONIO - servizio manutenzioni -- ATTIVITA' PRODUTTIVE - AMBIENTE		30.264,65	0,00	0,00
Totale Macroaggregato 8.01.1.0103			1.204.643,48	1.084.393,03	1.040.526,00
			1.149.871,41	118.867,03	0,00
Totale Titolo 8.01.1.0103			1.204.643,48	1.084.393,03	1.040.526,00
			1.149.871,41	118.867,03	0,00
Titolo	8.01.2	Spese in conto capitale			
Macroaggregato	8.01.2.0202	Investimenti fissi lordi e acquisto di terreni			
50125	RIQUALIFICAZIONE PIAZZA 1° MAGGIO		243.522,07	0,00	0,00
2020	-- PATRIMONIO - servizio manutenzioni -- PATRIMONIO - servizio manutenzioni		13.279,77	0,00	0,00
50126	REALIZZAZIONE AREE A VERDE IN ZONA DI ESPANSIONE		273.771,22	0,00	0,00
2020	-- PATRIMONIO - servizio manutenzioni -- PATRIMONIO - servizio manutenzioni		273.771,22	0,00	0,00
50128	RIQUALIFICAZIONE PIAZZA GIOVINE		389.131,85	0,00	0,00
2020	-- PATRIMONIO - servizio manutenzioni -- PATRIMONIO - servizio manutenzioni		389.131,85	0,00	0,00
50129	RIQUALIFICAZIONE PARCO LEVANTE		300.000,00	0,00	400.000,00
2020	-- PATRIMONIO - servizio manutenzioni -- PATRIMONIO - servizio manutenzioni		0,00	0,00	0,00
50170	SISTEMAZIONE AREA A VERDE VIA PERTINI-SALVEMINI-STRADA FAVALE		80.000,00	0,00	0,00
2020	-- PATRIMONIO - servizio manutenzioni -- PATRIMONIO - servizio manutenzioni		0,00	0,00	0,00
52232	RIQUALIFICAZIONE MURAGLIONE VIALE DEI CROCIATI		588.040,00	0,00	0,00
2020	-- PATRIMONIO - servizio manutenzioni -- PATRIMONIO - servizio manutenzioni		588.040,00	0,00	0,00



STATO AVANZAMENTO CAPITOLI PLURIENNALI

Comune di Molfetta

PARTE II - SPESA

Resp. Servizio : 5 - PATRIMONIO - servizio manutenzioni					
CAPITOLO			2020	2021	2022
Codice Anno	Denominazione Progetto - R. Servizio - R. Spesa	Annotazioni	Stanziamanti Impegni	Stanziamanti Impegni	Stanziamanti Impegni
1	2		3	4	5
52900	REALIZZAZIONE OPERE DI URBANIZZAZIONE		137.435,36	100.000,00	100.000,00
2020	REALIZZAZIONE PIANO TRIENNALE OPERE PUBBLICHE -- PATRIMONIO - servizio manutenzioni -- PATRIMONIO - servizio manutenzioni		133.618,46	0,00	0,00
Totale Macroaggregato 8.01.2.0202			2.011.900,50 1.397.841,30	100.000,00 0,00	500.000,00 0,00
Totale Titolo 8.01.2.0202			2.011.900,50 1.397.841,30	100.000,00 0,00	500.000,00 0,00
Totale Programma 8.01.2.0202			3.216.543,98 2.547.712,71	1.184.393,03 118.867,03	1.540.526,00 0,00
Programma	8.02	Edilizia residenziale pubblica e locale e piani di edilizia economico-popolare			
Titolo	8.02.1	Spese correnti			
Macroaggregato	8.02.1.0103	Acquisto di beni e servizi			
26240	SPESE PER COMMISSIONI CASE POPOLARI L.R. 54/86		5.000,00	5.000,00	5.000,00
2020	ATTIVITA' ORDINARIA -- PATRIMONIO - servizio manutenzioni -- PATRIMONIO - servizio manutenzioni		0,00	0,00	0,00
Totale Macroaggregato 8.02.1.0103			5.000,00 0,00	5.000,00 0,00	5.000,00 0,00
Totale Titolo 8.02.1.0103			5.000,00 0,00	5.000,00 0,00	5.000,00 0,00
Totale Programma 8.02.1.0103			5.000,00 0,00	5.000,00 0,00	5.000,00 0,00
Totale Missione 8			3.221.543,98 2.547.712,71	1.189.393,03 118.867,03	1.545.526,00 0,00
Missione	9	Sviluppo sostenibile e tutela del territorio e dell'ambiente			
Programma	9.02	Tutela, valorizzazione e recupero ambientale			



STATO AVANZAMENTO CAPITOLI PLURIENNALI

Comune di Molfetta

PARTE II - SPESA

Resp. Servizio : 5 - PATRIMONIO - servizio manutenzioni					
CAPITOLO			2020	2021	2022
Codice Anno	Denominazione Progetto - R. Servizio - R. Spesa Annotazioni		Stanziamanti Impegni	Stanziamanti Impegni	Stanziamanti Impegni
1	2		3	4	5
	Titolo	9.02.2	Spese in conto capitale		
	Macroaggregato	9.02.2.0202	Investimenti fissi lordi e acquisto di terreni		
50134	RIQUALIFICAZIONE PARCO SALVUCCI		0,00	0,00	0,00
2020	-- PATRIMONIO - servizio manutenzioni -- PATRIMONIO - servizio manutenzioni		0,00	0,00	0,00
50135	RIQUALIFICAZIONE PARCO ROSA LUXEMBURG		12.770,15	0,00	0,00
2020	-- PATRIMONIO - servizio manutenzioni -- PATRIMONIO - servizio manutenzioni		12.770,15	0,00	0,00
50173	RIQUALIFICAZIONE PARCO SALVUCCI (ORTO URBANO)		150.000,00	0,00	0,00
2020	-- PATRIMONIO - servizio manutenzioni -- PATRIMONIO - servizio manutenzioni		150.000,00	0,00	0,00
57781	RECUPERO VALORIZZAZIONE E FRUZIONE PARCO ECOLOGICO FONDO AZZOLLINI		779.100,00	0,00	0,00
2020	REALIZZAZIONE PIANO TRIENNALE OPERE PUBBLICHE -- PATRIMONIO - servizio manutenzioni -- PATRIMONIO - servizio manutenzioni		20.295,00	0,00	0,00
Totale Macroaggregato 9.02.2.0202			941.870,15	0,00	0,00
			183.065,15	0,00	0,00
Totale Titolo 9.02.2.0202			941.870,15	0,00	0,00
			183.065,15	0,00	0,00
Totale Programma 9.02.2.0202			941.870,15	0,00	0,00
			183.065,15	0,00	0,00
	Programma	9.04	Servizio idrico integrato		
	Titolo	9.04.2	Spese in conto capitale		
	Macroaggregato	9.04.2.0202	Investimenti fissi lordi e acquisto di terreni		
50092	FOGNA BIANCA COMPARTI IN ESPANSIONE		1.500.000,00	0,00	0,00
2020	-- PATRIMONIO - servizio manutenzioni -- PATRIMONIO - servizio manutenzioni		27.913,60	0,00	0,00



STATO AVANZAMENTO CAPITOLI PLURIENNALI

Comune di Molfetta

PARTE II - SPESA

Resp. Servizio : 5 - PATRIMONIO - servizio manutenzioni					
CAPITOLO			2020	2021	2022
Codice Anno	Denominazione Progetto - R. Servizio - R. Spesa	Annotazioni	Stanziamanti Impegni	Stanziamanti Impegni	Stanziamanti Impegni
1	2		3	4	5
Totale Macroaggregato 9.04.2.0202			1.500.000,00	0,00	0,00
			27.913,60	0,00	0,00
Totale Titolo 9.04.2.0202			1.500.000,00	0,00	0,00
			27.913,60	0,00	0,00
Totale Programma 9.04.2.0202			1.500.000,00	0,00	0,00
			27.913,60	0,00	0,00
Programma	9.05	Aree protette, parchi naturali, protezione naturalistica e forestazione			
Titolo	9.05.2	Spese in conto capitale			
Macroaggregato	9.05.2.0202	Investimenti fissi lordi e acquisto di terreni			
52230	RIQUALIFICAZIONE PARCO ZONA TOMBINO		600.000,00	0,00	0,00
2020	-- PATRIMONIO - servizio manutenzioni -- PATRIMONIO - servizio manutenzioni		600.000,00	0,00	0,00
Totale Macroaggregato 9.05.2.0202			600.000,00	0,00	0,00
			600.000,00	0,00	0,00
Totale Titolo 9.05.2.0202			600.000,00	0,00	0,00
			600.000,00	0,00	0,00
Totale Programma 9.05.2.0202			600.000,00	0,00	0,00
			600.000,00	0,00	0,00
Programma	9.06	Tutela e valorizzazione delle risorse idriche			
Titolo	9.06.2	Spese in conto capitale			
Macroaggregato	9.06.2.0202	Investimenti fissi lordi e acquisto di terreni			
52261	INTREVENTI DI RIQUALIFICAZIONE LUNGOMARE PONENTE (WATERFRONT)		766.018,90	0,00	0,00
2020	-- PATRIMONIO - servizio manutenzioni -- PATRIMONIO - servizio manutenzioni		724.149,40	0,00	0,00



STATO AVANZAMENTO CAPITOLI PLURIENNALI

Comune di Molfetta

PARTE II - SPESA

Resp. Servizio : 5 - PATRIMONIO - servizio manutenzioni					
CAPITOLO			2020	2021	2022
Codice Anno	Denominazione Progetto - R. Servizio - R. Spesa	Annotazioni	Stanziamanti Impegni	Stanziamanti Impegni	Stanziamanti Impegni
1	2		3	4	5
Totale Macroaggregato 9.06.2.0202			766.018,90	0,00	0,00
			724.149,40	0,00	0,00
Totale Titolo 9.06.2.0202			766.018,90	0,00	0,00
			724.149,40	0,00	0,00
Totale Programma 9.06.2.0202			766.018,90	0,00	0,00
			724.149,40	0,00	0,00
Totale Missione 9			3.807.889,05	0,00	0,00
			1.535.128,15	0,00	0,00
Missione	10	Trasporti e diritto alla mobilità			
Programma	10.05	Viabilità e infrastrutture stradali			
Titolo	10.05.1	Spese correnti			
Macroaggregato	10.05.1.0103	Acquisto di beni e servizi			
24900	MANUTENZIONE ORDINARIA STRADE		213.206,00	210.000,00	210.000,00
2020	ATTIVITA' ORDINARIA -- PATRIMONIO - servizio manutenzioni -- PATRIMONIO - servizio manutenzioni		213.206,00	0,00	0,00
25351	MANUTENZIONE IMPAINTI DI ILLUMINAZIONE STADE VICINALI		39.000,00	15.000,00	15.000,00
2020	-- PATRIMONIO - servizio manutenzioni -- PATRIMONIO - servizio manutenzioni		39.000,00	0,00	0,00
25390	MANUTENZIONE IMPIANTI P.I.MULTISERVIZI		264.778,53	244.000,00	244.000,00
2020	ATTIVITA' ORDINARIA -- PATRIMONIO - servizio manutenzioni -- PATRIMONIO - servizio manutenzioni		264.778,53	183.000,00	0,00
Totale Macroaggregato 10.05.1.0103			516.984,53	469.000,00	469.000,00
			516.984,53	183.000,00	0,00
Totale Titolo 10.05.1.0103			516.984,53	469.000,00	469.000,00
			516.984,53	183.000,00	0,00
Titolo	10.05.2	Spese in conto capitale			



STATO AVANZAMENTO CAPITOLI PLURIENNALI

Comune di Molfetta

PARTE II - SPESA

Resp. Servizio : 5 - PATRIMONIO - servizio manutenzioni					
CAPITOLO			2020	2021	2022
Codice Anno	Denominazione Progetto - R. Servizio - R. Spesa	Annotazioni	Stanziamenti Impegni	Stanziamenti Impegni	Stanziamenti Impegni
1	2		3	4	5
	Macroaggregato	10.05.2.0202	Investimenti fissi lordi e acquisto di terreni		
50139	RADDOPPIO STRADA LAMA DI MACINA		43.495,78	0,00	0,00
2020	-- PATRIMONIO - servizio manutenzioni	-- PATRIMONIO - servizio manutenzioni	43.495,78	0,00	0,00
50147	REALIZZAZIONE RONDO' PROGETTO TERRA MARIS(COFINANZIAMENTO COMUNALE)		53.995,71	0,00	0,00
2020	-- PATRIMONIO - servizio manutenzioni	-- PATRIMONIO - servizio manutenzioni	53.995,71	0,00	0,00
50160	COMPARTI 1-9 - COMPLETAMENTO URBANIZZAZIONI		1.000.000,00	1.000.000,00	1.450.000,00
2020	-- PATRIMONIO - servizio manutenzioni	-- PATRIMONIO - servizio manutenzioni	0,00	0,00	0,00
50169	RIQUALIFICAZIONE PIAZZA DE GASPERI		90.000,00	0,00	0,00
2020	-- PATRIMONIO - servizio manutenzioni	-- PATRIMONIO - servizio manutenzioni	0,00	0,00	0,00
50172	RIQUALIFICAZIONE PIAZZA CAPUCCINI		700.000,00	0,00	0,00
2020	-- PATRIMONIO - servizio manutenzioni	-- PATRIMONIO - servizio manutenzioni	700.000,00	0,00	0,00
50174	SISTEMAZIONE STRADE RURALI		250.000,00	0,00	0,00
2020	-- PATRIMONIO - servizio manutenzioni	-- PATRIMONIO - servizio manutenzioni	0,00	0,00	0,00
50356	RIQUALIFICAZIONE PIAZZA PARADISO		100.000,00	0,00	0,00
2020	REALIZZAZIONE PIANO TRIENNALE OPERE PUBBLICHE	-- PATRIMONIO - servizio manutenzioni	0,00	0,00	0,00
52131	MUTUO RIFACIMENTO STRADEINTERNE ALL' ABITATO		52.053,16	0,00	0,00
2020	REALIZZAZIONE PIANO TRIENNALE OPERE PUBBLICHE	-- PATRIMONIO - servizio manutenzioni	52.053,16	0,00	0,00
52252	PROGETTO TERRA MARIS MIGLIORAMENTO DELLA ACCESSIBILITA' E MOBILITA' SOSTENIBILE		55.597,08	0,00	0,00
2020	-- PATRIMONIO - servizio manutenzioni	-- PATRIMONIO - servizio manutenzioni	55.597,08	0,00	0,00



STATO AVANZAMENTO CAPITOLI PLURIENNALI

Comune di Molfetta

PARTE II - SPESA

Resp. Servizio : 5 - PATRIMONIO - servizio manutenzioni					
CAPITOLO			2020	2021	2022
Codice Anno	Denominazione Progetto - R. Servizio - R. Spesa	Annotazioni	Stanziamenti Impegni	Stanziamenti Impegni	Stanziamenti Impegni
1	2		3	4	5
Totale Macroaggregato 10.05.2.0202			2.345.141,73 905.141,73	1.000.000,00 0,00	1.450.000,00 0,00
Totale Titolo 10.05.2.0202			2.345.141,73 905.141,73	1.000.000,00 0,00	1.450.000,00 0,00
Totale Programma 10.05.2.0202			2.862.126,26 1.422.126,26	1.469.000,00 183.000,00	1.919.000,00 0,00
Totale Missione 10			2.862.126,26 1.422.126,26	1.469.000,00 183.000,00	1.919.000,00 0,00
Missione	12	Diritti sociali, politiche sociali e famiglia			
Programma	12.01	Interventi per l'infanzia e i minori e per asili nido			
Titolo	12.01.1	Spese correnti			
Macroaggregato	12.01.1.0103	Acquisto di beni e servizi			
29390	SPESE ENEL NIDO LEVANTE		8.650,19	6.800,00	6.800,00
2020	ATTIVITA' ORDINARIA -- PATRIMONIO - servizio manutenzioni -- PATRIMONIO - servizio manutenzioni		8.650,19	0,00	0,00
29391	SPESE GAS ASILI NIDO		18.397,93	10.000,00	10.000,00
2020	ATTIVITA' ORDINARIA -- PATRIMONIO - servizio manutenzioni -- PATRIMONIO - servizio manutenzioni		18.397,93	0,00	0,00
29410	SPESE TELEFONICHE NIDO LEVANTE		20.190,03	10.500,00	10.500,00
2020	ATTIVITA' ORDINARIA -- PATRIMONIO - servizio manutenzioni -- PATRIMONIO - servizio manutenzioni		20.190,03	0,00	0,00
29430	ACQUA E FOGNA NIDO		1.086,36	1.000,00	1.000,00
2020	ATTIVITA' ORDINARIA -- PATRIMONIO - servizio manutenzioni -- PATRIMONIO - servizio manutenzioni		1.086,36	0,00	0,00



STATO AVANZAMENTO CAPITOLI PLURIENNALI

Comune di Molfetta

PARTE II - SPESA

Resp. Servizio : 5 - PATRIMONIO - servizio manutenzioni

CAPITOLO		2020	2021	2022
Codice Anno	Denominazione Progetto - R. Servizio - R. Spesa Annotazioni	Stanziamanti Impegni	Stanziamanti Impegni	Stanziamanti Impegni
1	2	3	4	5
30180	SPESE ENERGETICHE CENTRO GIOVANI	85,00	42,50	42,50
2020	ATTIVITA' ORDINARIA -- PATRIMONIO - servizio manutenzioni -- PATRIMONIO - servizio manutenzioni	42,50	0,00	0,00
Totale Macroaggregato 12.01.1.0103		48.409,51 48.367,01	28.342,50 0,00	28.342,50 0,00
Totale Titolo 12.01.1.0103		48.409,51 48.367,01	28.342,50 0,00	28.342,50 0,00
Titolo	12.01.2 Spese in conto capitale			
Macroaggregato	12.01.2.0202 Investimenti fissi lordi e acquisto di terreni			
50133	LAVORI DI ADEGUAMENTO ASILI NIDO SEZIONI PRIMAVERA	45.033,08	0,00	0,00
2020	-- PATRIMONIO - servizio manutenzioni -- PATRIMONIO - servizio manutenzioni	45.033,08	0,00	0,00
Totale Macroaggregato 12.01.2.0202		45.033,08 45.033,08	0,00 0,00	0,00 0,00
Totale Titolo 12.01.2.0202		45.033,08 45.033,08	0,00 0,00	0,00 0,00
Totale Programma 12.01.2.0202		93.442,59 93.400,09	28.342,50 0,00	28.342,50 0,00
Programma	12.02 Interventi per la disabilità			
Titolo	12.02.2 Spese in conto capitale			
Macroaggregato	12.02.2.0202 Investimenti fissi lordi e acquisto di terreni			
50063	ATTREZZATURE DA GIOCO PER BAMBINI CON DISABILITA'	440,00	0,00	0,00
2020	-- PATRIMONIO - servizio manutenzioni -- PATRIMONIO - servizio manutenzioni	440,00	0,00	0,00



STATO AVANZAMENTO CAPITOLI PLURIENNALI

Comune di Molfetta

PARTE II - SPESA

Resp. Servizio : 5 - PATRIMONIO - servizio manutenzioni

CAPITOLO			2020	2021	2022
Codice Anno	Denominazione Progetto - R. Servizio - R. Spesa	Annotazioni	Stanziamanti Impegni	Stanziamanti Impegni	Stanziamanti Impegni
1	2		3	4	5
53350	INTERVENTI PER ACCESSIBILITA' DISABILI AREE DEMANIALI		20.000,00	0,00	0,00
2020	-- PATRIMONIO - servizio manutenzioni -- PATRIMONIO - servizio manutenzioni		0,00	0,00	0,00
Totale Macroaggregato 12.02.2.0202			20.440,00	0,00	0,00
			440,00	0,00	0,00
Totale Titolo 12.02.2.0202			20.440,00	0,00	0,00
			440,00	0,00	0,00
Totale Programma 12.02.2.0202			20.440,00	0,00	0,00
			440,00	0,00	0,00
Programma	12.04	Interventi per soggetti a rischio di esclusione sociale			
Titolo	12.04.2	Spese in conto capitale			
Macroaggregato	12.04.2.0202	Investimenti fissi lordi e acquisto di terreni			
50201	CENTRO ANTIVIOLENZA		143.859,21	0,00	0,00
2020	REALIZZAZIONE PIANO TRIENNALE OPERE PUBBLICHE -- PATRIMONIO - servizio manutenzioni -- PATRIMONIO - servizio manutenzioni		143.859,21	0,00	0,00
Totale Macroaggregato 12.04.2.0202			143.859,21	0,00	0,00
			143.859,21	0,00	0,00
Totale Titolo 12.04.2.0202			143.859,21	0,00	0,00
			143.859,21	0,00	0,00
Totale Programma 12.04.2.0202			143.859,21	0,00	0,00
			143.859,21	0,00	0,00
Programma	12.07	Programmazione e governo della rete dei servizi sociosanitari e sociali			
Titolo	12.07.1	Spese correnti			
Macroaggregato	12.07.1.0103	Acquisto di beni e servizi			



STATO AVANZAMENTO CAPITOLI PLURIENNALI

Comune di Molfetta

PARTE II - SPESA

Resp. Servizio : 5 - PATRIMONIO - servizio manutenzioni				
CAPITOLO		2020	2021	2022
Codice Anno	Denominazione Progetto - R. Servizio - R. Spesa Annotazioni	Stanziamenti Impegni	Stanziamenti Impegni	Stanziamenti Impegni
1	2	3	4	5
31320	SPESE ENEL SOCIALITA	17.653,13	12.835,00	12.835,00
2020	ATTIVITA' ORDINARIA -- PATRIMONIO - servizio manutenzioni -- PATRIMONIO - servizio manutenzioni	17.653,13	0,00	0,00
31321	SPESE GAS SERVIZI SOCIALI	6.889,80	3.500,00	3.500,00
2020	ATTIVITA' ORDINARIA -- PATRIMONIO - servizio manutenzioni -- PATRIMONIO - servizio manutenzioni	6.889,80	0,00	0,00
31330	SPESE TELEFONICHE SERVIZI SOCIALITA	8.623,14	7.700,00	7.700,00
2020	ATTIVITA' ORDINARIA -- PATRIMONIO - servizio manutenzioni -- PATRIMONIO - servizio manutenzioni	8.623,14	0,00	0,00
31340	ACQUA E FOGNA SERVIZI SOCIALITA	1.014,17	1.000,00	1.000,00
2020	ATTIVITA' ORDINARIA -- PATRIMONIO - servizio manutenzioni -- PATRIMONIO - servizio manutenzioni	1.014,17	0,00	0,00
Totale Macroaggregato 12.07.1.0103		34.180,24	25.035,00	25.035,00
		34.180,24	0,00	0,00
Totale Titolo 12.07.1.0103		34.180,24	25.035,00	25.035,00
		34.180,24	0,00	0,00
Totale Programma 12.07.1.0103		34.180,24	25.035,00	25.035,00
		34.180,24	0,00	0,00
Programma	12.09 Servizio necroscopico e cimiteriale			
Titolo	12.09.1 Spese correnti			
Macroaggregato	12.09.1.0103 Acquisto di beni e servizi			
31941	MANUTENZIONE AUTOMEZZI E MOTO MEZZI SERVIZI CIMITERIALI	2.100,00	3.100,00	3.100,00
2020	ATTIVITA' ORDINARIA -- PATRIMONIO - servizio manutenzioni -- PATRIMONIO - servizio manutenzioni	0,00	0,00	0,00
32051	SERVIZIO DI CREMAZIONE	500,00	500,00	500,00
2020	ATTIVITA' ORDINARIA -- PATRIMONIO - servizio manutenzioni -- PATRIMONIO - servizio manutenzioni	0,00	0,00	0,00



STATO AVANZAMENTO CAPITOLI PLURIENNALI

Comune di Molfetta

PARTE II - SPESA

Resp. Servizio : 5 - PATRIMONIO - servizio manutenzioni					
CAPITOLO			2020	2021	2022
Codice Anno	Denominazione Progetto - R. Servizio - R. Spesa	Annotazioni	Stanziamanti Impegni	Stanziamanti Impegni	Stanziamanti Impegni
1	2		3	4	5
Totale Macroaggregato 12.09.1.0103			2.600,00 0,00	3.600,00 0,00	3.600,00 0,00
Totale Titolo 12.09.1.0103			2.600,00 0,00	3.600,00 0,00	3.600,00 0,00
Titolo	12.09.2	Spese in conto capitale			
Macroaggregato	12.09.2.0202	Investimenti fissi lordi e acquisto di terreni			
55293	MANUTENZ. E SISTEMAZ. CIMITERO (ampliamento, cappelle fosse)		0,00	3.000.000,00	0,00
2020	REALIZZAZIONE PIANO TRIENNALE OPERE PUBBLICHE -- PATRIMONIO - servizio manutenzioni -- PATRIMONIO - servizio manutenzioni		0,00	0,00	0,00
55300	REINVESTIMENTI SU OPERE CIMITERIALI		1.934.722,60	100.000,00	100.000,00
2020	REALIZZAZIONE PIANO TRIENNALE OPERE PUBBLICHE -- PATRIMONIO - servizio manutenzioni -- PATRIMONIO - servizio manutenzioni		961.072,49	0,00	0,00
Totale Macroaggregato 12.09.2.0202			1.934.722,60 961.072,49	3.100.000,00 0,00	100.000,00 0,00
Totale Titolo 12.09.2.0202			1.934.722,60 961.072,49	3.100.000,00 0,00	100.000,00 0,00
Totale Programma 12.09.2.0202			1.937.322,60 961.072,49	3.103.600,00 0,00	103.600,00 0,00
Totale Missione 12			2.229.244,64 1.232.952,03	3.156.977,50 0,00	156.977,50 0,00
Missione	14	Sviluppo economico e competitività			
Programma	14.02	Commercio - reti distributive - tutela dei consumatori			
Titolo	14.02.2	Spese in conto capitale			
Macroaggregato	14.02.2.0202	Investimenti fissi lordi e acquisto di terreni			



STATO AVANZAMENTO CAPITOLI PLURIENNALI

Comune di Molfetta

PARTE II - SPESA

Resp. Servizio : 5 - PATRIMONIO - servizio manutenzioni

CAPITOLO			2020	2021	2022
Codice Anno	Denominazione Progetto - R. Servizio - R. Spesa	Annotazioni	Stanziamanti Impegni	Stanziamanti Impegni	Stanziamanti Impegni
1	2		3	4	5
50087	AREA ATTREZZATA DESTINATA ALLA NUOVA SEDE EL MERCATO SETTIMANALE		758.068,74	0,00	0,00
2020	-- PATRIMONIO - servizio manutenzioni -- PATRIMONIO - servizio manutenzioni		758.068,74	0,00	0,00
Totale Macroaggregato 14.02.2.0202			758.068,74	0,00	0,00
			758.068,74	0,00	0,00
Totale Titolo 14.02.2.0202			758.068,74	0,00	0,00
			758.068,74	0,00	0,00
Totale Programma 14.02.2.0202			758.068,74	0,00	0,00
			758.068,74	0,00	0,00
Programma	14.04	Reti e altri servizi di pubblica utilità			
Titolo	14.04.2	Spese in conto capitale			
Macroaggregato	14.04.2.0202	Investimenti fissi lordi e acquisto di terreni			
50364	MUTUO IMPIANTO DI DISTRIBUZIONE GAS METANO ZONA PIP		96.212,97	0,00	0,00
2020	REALIZZAZIONE PIANO TRIENNALE OPERE PUBBLICHE -- PATRIMONIO - servizio manutenzioni -- PATRIMONIO - servizio manutenzioni		96.212,97	0,00	0,00
Totale Macroaggregato 14.04.2.0202			96.212,97	0,00	0,00
			96.212,97	0,00	0,00
Totale Titolo 14.04.2.0202			96.212,97	0,00	0,00
			96.212,97	0,00	0,00
Totale Programma 14.04.2.0202			96.212,97	0,00	0,00
			96.212,97	0,00	0,00
Totale Missione 14			854.281,71	0,00	0,00
			854.281,71	0,00	0,00
Missione	16	Agricoltura, politiche agroalimentari e pesca			
Programma	16.01	Sviluppo del settore agricolo e del sistema agroalimentare			



STATO AVANZAMENTO CAPITOLI PLURIENNALI

Comune di Molfetta

PARTE II - SPESA

Resp. Servizio : 5 - PATRIMONIO - servizio manutenzioni					
CAPITOLO			2020	2021	2022
Codice Anno	Denominazione Progetto - R. Servizio - R. Spesa Annotazioni		Stanziamanti Impegni	Stanziamanti Impegni	Stanziamanti Impegni
1	2		3	4	5
	Titolo	16.01.1	Spese correnti		
	Macroaggregato	16.01.1.0103	Acquisto di beni e servizi		
32810	SPESE ENEL (MERCATO ORTOFRUTTA)		19.855,58	17.500,00	17.500,00
2020	ATTIVITA' ORDINARIA -- PATRIMONIO - servizio manutenzioni -- PATRIMONIO - servizio manutenzioni		19.855,58	0,00	0,00
32840	SPESE TELEFONICHE (MERCATO ORTOFRUTTA)		6.880,45	4.000,00	4.000,00
2020	ATTIVITA' ORDINARIA -- PATRIMONIO - servizio manutenzioni -- PATRIMONIO - servizio manutenzioni		6.880,45	0,00	0,00
32860	ACQUA E FOGNA MERCATO ORTOFRUTTA		20.719,01	20.000,00	20.000,00
2020	ATTIVITA' ORDINARIA -- PATRIMONIO - servizio manutenzioni -- PATRIMONIO - servizio manutenzioni		20.719,01	0,00	0,00
33103	ENERGIA ELETTRICA MERCATOCOPERTO VIA BISCEGLIE		17.955,54	12.325,00	12.325,00
2020	ATTIVITA' ORDINARIA -- PATRIMONIO - servizio manutenzioni -- PATRIMONIO - servizio manutenzioni		17.955,54	0,00	0,00
33104	ACQUA E FOGNA MERCATO COPERTOVIA BISCEGLIE		8.480,00	8.480,00	8.480,00
2020	ATTIVITA' ORDINARIA -- PATRIMONIO - servizio manutenzioni -- PATRIMONIO - servizio manutenzioni		8.480,00	0,00	0,00
Totale Macroaggregato 16.01.1.0103			73.890,58	62.305,00	62.305,00
			73.890,58	0,00	0,00
Totale Titolo 16.01.1.0103			73.890,58	62.305,00	62.305,00
			73.890,58	0,00	0,00
Totale Programma 16.01.1.0103			73.890,58	62.305,00	62.305,00
			73.890,58	0,00	0,00
Programma	16.02	Caccia e pesca			
Titolo	16.02.2	Spese in conto capitale			
Macroaggregato	16.02.2.0202	Investimenti fissi lordi e acquisto di terreni			



STATO AVANZAMENTO CAPITOLI PLURIENNALI

Comune di Molfetta

PARTE II - SPESA

Resp. Servizio : 5 - PATRIMONIO - servizio manutenzioni					
CAPITOLO			2020	2021	2022
Codice Anno	Denominazione Progetto - R. Servizio - R. Spesa	Annotazioni	Stanziamanti Impegni	Stanziamanti Impegni	Stanziamanti Impegni
1	2		3	4	5
50159	ADEGUAMENTO ATTRACCO PESCHERECCI		1.481.700,00	0,00	0,00
2020	-- PATRIMONIO - servizio manutenzioni --	PATRIMONIO - servizio manutenzioni	96.760,00	0,00	0,00
Totale Macroaggregato 16.02.2.0202			1.481.700,00	0,00	0,00
			96.760,00	0,00	0,00
Totale Titolo 16.02.2.0202			1.481.700,00	0,00	0,00
			96.760,00	0,00	0,00
Totale Programma 16.02.2.0202			1.481.700,00	0,00	0,00
			96.760,00	0,00	0,00
Totale Missione 16			1.555.590,58	62.305,00	62.305,00
			170.650,58	0,00	0,00
Missione	99	Servizi per conto terzi			
Programma	99.01	Servizi per conto terzi e Partite di giro			
Titolo	99.01.7	Spese per conto terzi e partite di giro			
Macroaggregato	99.01.7.0702	Uscite per conto terzi			
70680	RESTITUZIONE DI SPESE DI TRASCRIZIONE		10.000,00	10.000,00	10.000,00
2020	-- PATRIMONIO - servizio manutenzioni --	PATRIMONIO - servizio manutenzioni	0,00	0,00	0,00
70700	RESTITUZIONE DI DEPOSITI PER SPESE CONTRATTUALI		50.000,00	50.000,00	50.000,00
2020	-- PATRIMONIO - servizio manutenzioni --	PATRIMONIO - servizio manutenzioni	0,00	0,00	0,00
Totale Macroaggregato 99.01.7.0702			60.000,00	60.000,00	60.000,00
			0,00	0,00	0,00
Totale Titolo 99.01.7.0702			60.000,00	60.000,00	60.000,00
			0,00	0,00	0,00



STATO AVANZAMENTO CAPITOLI PLURIENNALI

Comune di Molfetta

PARTE II - SPESA

Resp. Servizio : 5 - PATRIMONIO - servizio manutenzioni

CAPITOLO		2020	2021	2022
Codice Anno	Denominazione Progetto - R. Servizio - R. Spesa Annotazioni	Stanziamanti Impegni	Stanziamanti Impegni	Stanziamanti Impegni
1	2	3	4	5
Totale Programma	99.01.7.0702	60.000,00 0,00	60.000,00 0,00	60.000,00 0,00
Totale Missione	99	60.000,00 0,00	60.000,00 0,00	60.000,00 0,00
Totale	Resp. Servizio	92.676.593,90 21.434.941,02	12.808.851,52 447.087,92	11.235.863,50 2.680,90
Totale		92.676.593,90 21.434.941,02	12.808.851,52 447.087,92	11.235.863,50 2.680,90



STATO AVANZAMENTO CAPITOLI PLURIENNALI

Comune di Molfetta

PARTE II - SPESA

Resp. Servizio : 5 - PATRIMONIO - servizio manutenzioni				
CAPITOLO		2020	2021	2022
Codice Anno	Denominazione Progetto - R. Servizio - R. Spesa Annotazioni	Stanziamanti Impegni	Stanziamanti Impegni	Stanziamanti Impegni
1	2	3	4	5

Riepilogo dei Titoli - Spese

1	Spese correnti	4.800.582,16 4.438.021,70	3.916.253,76 440.490,16	3.852.863,50 2.680,90
2	Spese in conto capitale	87.816.011,74 16.996.919,32	8.832.597,76 6.597,76	7.323.000,00 0,00
7	Spese per conto terzi e partite di giro	60.000,00 0,00	60.000,00 0,00	60.000,00 0,00
Totale Titoli		92.676.593,90 21.434.941,02	12.808.851,52 447.087,92	11.235.863,50 2.680,90
Disavanzo di Amministrazione		284.241,96		
Fondo Pluriennale Vincolato Spese Correnti		0,00	0,00	0,00
Fondo Pluriennale Vincolato Spese Conto Capitale		0,00	0,00	0,00
Totale Generale delle Spese		92.960.835,86 21.434.941,02	12.808.851,52 447.087,92	11.235.863,50 2.680,90



STATO AVANZAMENTO CAPITOLI PLURIENNALI

Comune di Molfetta

PARTE II - SPESA

Resp. Servizio : 19 - PATRIMONIO- cimitero					
CAPITOLO			2020	2021	2022
Codice Anno	Denominazione Progetto - R. Servizio - R. Spesa Annotazioni		Stanziamanti Impegni	Stanziamanti Impegni	Stanziamanti Impegni
1	2		3	4	5
	Missione	12	Diritti sociali, politiche sociali e famiglia		
	Programma	12.09	Servizio necroscopico e cimiteriale		
	Titolo	12.09.1	Spese correnti		
	Macroaggregato	12.09.1.0103	Acquisto di beni e servizi		
31870	ACQUISTO BENI DI CONSUMO UFF. CIMITERO		3.100,00	3.100,00	3.100,00
2020	ATTIVITA' ORDINARIA -- PATRIMONIO- cimitero -- PATRIMONIO- cimitero		2.800,00	0,00	0,00
31871	VESTIARIO AL PERSONALE CIMITERO		3.000,00	3.000,00	3.000,00
2020	ATTIVITA' ORDINARIA -- PATRIMONIO- cimitero -- PATRIMONIO- cimitero		3.000,00	0,00	0,00
31880	ACQUISTO CARBURANTI, OLIO, ECC. PER AUTO UFF. CIMITERO.		500,00	500,00	500,00
2020	ATTIVITA' ORDINARIA -- PATRIMONIO- cimitero -- PATRIMONIO- cimitero		500,00	0,00	0,00
31942	MANUTENZIONE ORDINARIA UFF. CIMITERO		1.700,00	1.700,00	1.700,00
2020	ATTIVITA' ORDINARIA -- PATRIMONIO- cimitero -- PATRIMONIO- cimitero		1.400,00	0,00	0,00
31960	SPESE ENEL IMPIANTO SOLL. CIMITERO		1.360,00	1.360,00	1.360,00
2020	ATTIVITA' ORDINARIA -- PATRIMONIO- cimitero -- PATRIMONIO- cimitero		500,00	0,00	0,00
31970	SPESE TELEFONICHE CIMITERO		1.000,00	1.000,00	1.000,00
2020	ATTIVITA' ORDINARIA -- PATRIMONIO- cimitero -- PATRIMONIO- cimitero		1.000,00	0,00	0,00
31980	ACQUA E FOGNA CIMITERO		6.895,00	6.895,00	6.895,00
2020	ATTIVITA' ORDINARIA -- PATRIMONIO- cimitero -- PATRIMONIO- cimitero		6.895,00	0,00	0,00
Totale Macroaggregato 12.09.1.0103			17.555,00	17.555,00	17.555,00
			16.095,00	0,00	0,00



STATO AVANZAMENTO CAPITOLI PLURIENNALI

Comune di Molfetta

PARTE II - SPESA

Resp. Servizio : 19 - PATRIMONIO- cimitero					
CAPITOLO			2020	2021	2022
Codice Anno	Denominazione Progetto - R. Servizio - R. Spesa	Annotazioni	Stanziamanti Impegni	Stanziamanti Impegni	Stanziamanti Impegni
1	2		3	4	5
	Macroaggregato	12.09.1.0109 Rimborsi e poste correttive delle entrate			
30053	RIMBORSO RIMOZIONE SALME		5.000,00	5.000,00	5.000,00
2020	-- PATRIMONIO- cimitero -- PATRIMONIO- cimitero		5.000,00	0,00	0,00
Totale Macroaggregato 12.09.1.0109			5.000,00	5.000,00	5.000,00
			5.000,00	0,00	0,00
	Macroaggregato	12.09.1.0110 Altre spese correnti			
31990	ASSICURAZIONI AUTOMEZZI CIMITERO		710,00	710,00	710,00
2020	ATTIVITA' ORDINARIA -- PATRIMONIO- cimitero -- PATRIMONIO- cimitero		0,00	0,00	0,00
Totale Macroaggregato 12.09.1.0110			710,00	710,00	710,00
			0,00	0,00	0,00
Totale Titolo 12.09.1.0110			23.265,00	23.265,00	23.265,00
			21.095,00	0,00	0,00
	Titolo	12.09.2 Spese in conto capitale			
	Macroaggregato	12.09.2.0202 Investimenti fissi lordi e acquisto di terreni			
52220	CIMITERO COMUNALE-ADEGUAMENTO IGIENICO SANITARIO		341.288,58	0,00	0,00
2020	-- PATRIMONIO- cimitero -- PATRIMONIO- cimitero		263.707,48	0,00	0,00
Totale Macroaggregato 12.09.2.0202			341.288,58	0,00	0,00
			263.707,48	0,00	0,00
Totale Titolo 12.09.2.0202			341.288,58	0,00	0,00
			263.707,48	0,00	0,00
Totale Programma 12.09.2.0202			364.553,58	23.265,00	23.265,00
			284.802,48	0,00	0,00



STATO AVANZAMENTO CAPITOLI PLURIENNALI

Comune di Molfetta

PARTE II - SPESA

Resp. Servizio : 19 - PATRIMONIO- cimitero				
CAPITOLO		2020	2021	2022
Codice Anno	Denominazione Progetto - R. Servizio - R. Spesa Annotazioni	Stanziamanti Impegni	Stanziamanti Impegni	Stanziamanti Impegni
1	2	3	4	5
Totale Missione	12	364.553,58 284.802,48	23.265,00 0,00	23.265,00 0,00
Totale	Resp. Servizio	364.553,58 284.802,48	23.265,00 0,00	23.265,00 0,00
Totale		364.553,58 284.802,48	23.265,00 0,00	23.265,00 0,00



STATO AVANZAMENTO CAPITOLI PLURIENNALI

Comune di Molfetta

PARTE II - SPESA

Resp. Servizio : 18 - SERVIZIO DI STAFF E PROGRAMMAZIONE ATTIVITA' CULTURALI

CAPITOLO			2020	2021	2022
Codice Anno	Denominazione Progetto - R. Servizio - R. Spesa	Annotazioni	Stanziamenti Impegni	Stanziamenti Impegni	Stanziamenti Impegni
1	2		3	4	5
	Missione	1 Servizi istituzionali, generali e di gestione			
	Programma	1.01 Organi istituzionali			
	Titolo	1.01.1 Spese correnti			
	Macroaggregato	1.01.1.0103 Acquisto di beni e servizi			
10400	SPESA PER LE FESTE NAZIONALI ESOLENNITA CIVILI E RELIGIOSE		4.000,00	4.000,00	4.000,00
2020	ATTIVITA' ORDINARIA -- SERVIZIO DI STAFF E PROGRAMMAZIONE ATTIVITA' CULTURALI -- SERVIZIO DI STAFF E PROGRAMMAZIONE ATTIVITA' CULTURALI		2.000,00	0,00	0,00
22710	INIZIATIVE MOLFETTESI NEL MONDO		15.000,00	15.000,00	15.000,00
2020	ATTIVITA' ORDINARIA -- SERVIZIO DI STAFF E PROGRAMMAZIONE ATTIVITA' CULTURALI -- SERVIZIO DI STAFF E PROGRAMMAZIONE ATTIVITA' CULTURALI		15.000,00	0,00	0,00
Totale Macroaggregato 1.01.1.0103			19.000,00	19.000,00	19.000,00
			17.000,00	0,00	0,00
Totale Titolo 1.01.1.0103			19.000,00	19.000,00	19.000,00
			17.000,00	0,00	0,00
Totale Programma 1.01.1.0103			19.000,00	19.000,00	19.000,00
			17.000,00	0,00	0,00
	Programma	1.07 Elezioni e consultazioni popolari - Anagrafe e stato civile			
	Titolo	1.07.1 Spese correnti			
	Macroaggregato	1.07.1.0103 Acquisto di beni e servizi			
14280	SPESA VIGILANZA PIAZZA MUNICIPIO E SALA TEMPLARI		0,00	0,00	0,00
2020	ATTIVITA' ORDINARIA -- SERVIZIO DI STAFF E PROGRAMMAZIONE ATTIVITA' CULTURALI -- SERVIZIO DI STAFF E PROGRAMMAZIONE ATTIVITA' CULTURALI		0,00	0,00	0,00
Totale Macroaggregato 1.07.1.0103			0,00	0,00	0,00
			0,00	0,00	0,00
Totale Titolo 1.07.1.0103			0,00	0,00	0,00
			0,00	0,00	0,00



STATO AVANZAMENTO CAPITOLI PLURIENNALI

Comune di Molfetta

PARTE II - SPESA

Resp. Servizio : 18 - SERVIZIO DI STAFF E PROGRAMMAZIONE ATTIVITA' CULTURALI

CAPITOLO		2020	2021	2022
Codice Anno	Denominazione Progetto - R. Servizio - R. Spesa Annotazioni	Stanziamanti Impegni	Stanziamanti Impegni	Stanziamanti Impegni
1	2	3	4	5
Totale Programma	1.07.1.0103	0,00 0,00	0,00 0,00	0,00 0,00
Programma	1.11 Altri servizi generali			
Titolo	1.11.1 Spese correnti			
Macroaggregato	1.11.1.0103 Acquisto di beni e servizi			
33587	PUGLIA PARTECIPA (QUOTA REGIONALE)	20.000,00	0,00	0,00
2020	-- SERVIZIO DI STAFF E PROGRAMMAZIONE ATTIVITA' CULTURALI -- SERVIZIO DI STAFF E PROGRAMMAZIONE ATTIVITA' CULTURALI	20.000,00	0,00	0,00
Totale Macroaggregato	1.11.1.0103	20.000,00 20.000,00	0,00 0,00	0,00 0,00
Totale Titolo	1.11.1.0103	20.000,00 20.000,00	0,00 0,00	0,00 0,00
Totale Programma	1.11.1.0103	20.000,00 20.000,00	0,00 0,00	0,00 0,00
Totale Missione	1	39.000,00 37.000,00	19.000,00 0,00	19.000,00 0,00
Missione	4 Istruzione e diritto allo studio			
Programma	4.02 Altri ordini di istruzione non universitaria			
Titolo	4.02.1 Spese correnti			
Macroaggregato	4.02.1.0104 Trasferimenti correnti			
19341	PROGETTO SCUOLE IN RETE ISTITUTI SECONDARI COMPRENSIVI E DI 2^ GRADO-CULTURA DELLA CITTADINANZA ATTIVA	10.000,00	10.000,00	10.000,00
2020	ATTIVITA' ORDINARIA -- SERVIZIO DI STAFF E PROGRAMMAZIONE ATTIVITA' CULTURALI -- SERVIZIO DI STAFF E PROGRAMMAZIONE ATTIVITA' CULTURALI	0,00	0,00	0,00
Totale Macroaggregato	4.02.1.0104	10.000,00 0,00	10.000,00 0,00	10.000,00 0,00



STATO AVANZAMENTO CAPITOLI PLURIENNALI

Comune di Molfetta

PARTE II - SPESA

Resp. Servizio : 18 - SERVIZIO DI STAFF E PROGRAMMAZIONE ATTIVITA' CULTURALI

CAPITOLO		2020	2021	2022
Codice Anno	Denominazione Progetto - R. Servizio - R. Spesa Annotazioni	Stanziamanti Impegni	Stanziamanti Impegni	Stanziamanti Impegni
1	2	3	4	5
	Totale Titolo 4.02.1.0104	10.000,00 0,00	10.000,00 0,00	10.000,00 0,00
	Totale Programma 4.02.1.0104	10.000,00 0,00	10.000,00 0,00	10.000,00 0,00
	Totale Missione 4	10.000,00 0,00	10.000,00 0,00	10.000,00 0,00
	Missione 5 Tutela e valorizzazione dei beni e delle attività culturali			
	Programma 5.01 Valorizzazione dei beni di interesse storico.			
	Titolo 5.01.1 Spese correnti			
	Macroaggregato 5.01.1.0102 Imposte e tasse a carico dell'ente			
22771	IRAP STIPENDI SU RETRIB. PERSONALE ATTIVITA' CULTURALI	3.184,48	6.630,00	6.630,00
2020	ATTIVITA' ORDINARIA -- SERVIZIO DI STAFF E PROGRAMMAZIONE ATTIVITA' CULTURALI -- SERVIZIO DI STAFF E PROGRAMMAZIONE ATTIVITA' CULTURALI	3.184,48	0,00	0,00
	Totale Macroaggregato 5.01.1.0102	3.184,48 3.184,48	6.630,00 0,00	6.630,00 0,00
	Macroaggregato 5.01.1.0103 Acquisto di beni e servizi			
14281	SERVIZIO DI CUSTODIA E ACCOGLIENZA E GUIDA TURISTICA SALA DEI TEMPLARI-TORRIONE PSSARI-CHIESA DELLA MORTE	25.000,00	30.000,00	30.000,00
2020	-- SERVIZIO DI STAFF E PROGRAMMAZIONE ATTIVITA' CULTURALI -- SERVIZIO DI STAFF E PROGRAMMAZIONE ATTIVITA' CULTURALI	25.000,00	0,00	0,00
	Totale Macroaggregato 5.01.1.0103	25.000,00 25.000,00	30.000,00 0,00	30.000,00 0,00
	Totale Titolo 5.01.1.0103	28.184,48 28.184,48	36.630,00 0,00	36.630,00 0,00
	Titolo 5.01.2 Spese in conto capitale			
	Macroaggregato 5.01.2.0203 Contributi agli investimenti			



STATO AVANZAMENTO CAPITOLI PLURIENNALI

Comune di Molfetta

PARTE II - SPESA

Resp. Servizio : 18 - SERVIZIO DI STAFF E PROGRAMMAZIONE ATTIVITA' CULTURALI

CAPITOLO		2020	2021	2022
Codice Anno	Denominazione Progetto - R. Servizio - R. Spesa Annotazioni	Stanziamanti Impegni	Stanziamanti Impegni	Stanziamanti Impegni
1	2	3	4	5
50163	ACQUISIZIONE BENI CULTURALI AL PATRIMONIO COMUNALE	40.000,00	40.000,00	0,00
2020	-- SERVIZIO DI STAFF E PROGRAMMAZIONE ATTIVITA' CULTURALI -- SERVIZIO DI STAFF E PROGRAMMAZIONE ATTIVITA' CULTURALI	32.846,06	0,00	0,00
Totale Macroaggregato 5.01.2.0203		40.000,00	40.000,00	0,00
		32.846,06	0,00	0,00
Totale Titolo 5.01.2.0203		40.000,00	40.000,00	0,00
		32.846,06	0,00	0,00
Totale Programma 5.01.2.0203		68.184,48	76.630,00	36.630,00
		61.030,54	0,00	0,00
Programma	5.02 Attività culturali e interventi diversi nel settore culturale			
Titolo	5.02.1 Spese correnti			
Macroaggregato	5.02.1.0103 Acquisto di beni e servizi			
10375	SPESA PER INDENNITA' DI MISSIONE PERSONALE CULTURA	200,00	200,00	200,00
2020	ATTIVITA' ORDINARIA -- SERVIZIO DI STAFF E PROGRAMMAZIONE ATTIVITA' CULTURALI -- SERVIZIO DI STAFF E PROGRAMMAZIONE ATTIVITA' CULTURALI	0,00	0,00	0,00
22325	ACQUISTO BENI DI CONSUMO UFF. CULTURA	2.000,00	2.000,00	2.000,00
2020	ATTIVITA' ORDINARIA -- SERVIZIO DI STAFF E PROGRAMMAZIONE ATTIVITA' CULTURALI -- SERVIZIO DI STAFF E PROGRAMMAZIONE ATTIVITA' CULTURALI	1.750,00	0,00	0,00
22350	ACQUISTI PER L'ATTIVITA' FORMATIVA UFF. CULTURA	100,00	100,00	100,00
2020	ATTIVITA' ORDINARIA -- SERVIZIO DI STAFF E PROGRAMMAZIONE ATTIVITA' CULTURALI -- SERVIZIO DI STAFF E PROGRAMMAZIONE ATTIVITA' CULTURALI	100,00	0,00	0,00
22380	SPESA PER ATTIVITA CULTURALI	20.000,00	20.000,00	20.000,00
2020	ATTIVITA' ORDINARIA -- SERVIZIO DI STAFF E PROGRAMMAZIONE ATTIVITA' CULTURALI -- SERVIZIO DI STAFF E PROGRAMMAZIONE ATTIVITA' CULTURALI	13.500,00	0,00	0,00
22389	PROMOZIONE CINEMATOGRAFICA REGIONALE ENAZIONALE	5.000,00	0,00	0,00
2020	-- SERVIZIO DI STAFF E PROGRAMMAZIONE ATTIVITA' CULTURALI -- SERVIZIO DI STAFF E PROGRAMMAZIONE ATTIVITA' CULTURALI	0,00	0,00	0,00



STATO AVANZAMENTO CAPITOLI PLURIENNALI

Comune di Molfetta

PARTE II - SPESA

Resp. Servizio : 18 - SERVIZIO DI STAFF E PROGRAMMAZIONE ATTIVITA' CULTURALI

CAPITOLO		2020	2021	2022
Codice Anno	Denominazione Progetto - R. Servizio - R. Spesa Annotazioni	Stanziamanti Impegni	Stanziamanti Impegni	Stanziamanti Impegni
1	2	3	4	5
22394	EVENTI CULTURALI (FIANZIAMENTO REGIONALE)	0,00	0,00	0,00
2020	-- SERVIZIO DI STAFF E PROGRAMMAZIONE ATTIVITA' CULTURALI -- SERVIZIO DI STAFF E PROGRAMMAZIONE ATTIVITA' CULTURALI	0,00	0,00	0,00
22395	ECOFESTE (FINANZIAMENTO REGIONALE)	0,00	0,00	0,00
2020	-- SERVIZIO DI STAFF E PROGRAMMAZIONE ATTIVITA' CULTURALI -- SERVIZIO DI STAFF E PROGRAMMAZIONE ATTIVITA' CULTURALI	0,00	0,00	0,00
22450	MANUTENZIONE ORDINARIA BENI MOBILI, ATTREZZ. E MACCHINE UFFCULTURA	500,00	500,00	500,00
2020	ATTIVITA' ORDINARIA -- SERVIZIO DI STAFF E PROGRAMMAZIONE ATTIVITA' CULTURALI -- SERVIZIO DI STAFF E PROGRAMMAZIONE ATTIVITA' CULTURALI	500,00	0,00	0,00
Totale Macroaggregato 5.02.1.0103		27.800,00	22.800,00	22.800,00
		15.850,00	0,00	0,00
Macroaggregato	5.02.1.0104 Trasferimenti correnti			
22382	CONTRIBUTI PER ATTIVITA' CULTURALI	171.000,00	171.000,00	171.000,00
2020	ATTIVITA' ORDINARIA -- SERVIZIO DI STAFF E PROGRAMMAZIONE ATTIVITA' CULTURALI -- SERVIZIO DI STAFF E PROGRAMMAZIONE ATTIVITA' CULTURALI	148.245,00	0,00	0,00
22392	ATTIVITA' FONDAZIONE VALENTE	40.000,00	40.000,00	40.000,00
2020	-- SERVIZIO DI STAFF E PROGRAMMAZIONE ATTIVITA' CULTURALI -- SERVIZIO DI STAFF E PROGRAMMAZIONE ATTIVITA' CULTURALI	40.000,00	0,00	0,00
22393	CO-FINANZIAMENTO PROGETTO PUGLIA PARTECIPA	10.000,00	10.000,00	10.000,00
2020	-- SERVIZIO DI STAFF E PROGRAMMAZIONE ATTIVITA' CULTURALI -- SERVIZIO DI STAFF E PROGRAMMAZIONE ATTIVITA' CULTURALI	10.000,00	0,00	0,00
24476	TEATRO CIVILE EPER RAGAZZI	7.500,00	7.500,00	7.500,00
2020	-- SERVIZIO DI STAFF E PROGRAMMAZIONE ATTIVITA' CULTURALI -- SERVIZIO DI STAFF E PROGRAMMAZIONE ATTIVITA' CULTURALI	1.800,00	0,00	0,00
Totale Macroaggregato 5.02.1.0104		228.500,00	228.500,00	228.500,00
		200.045,00	0,00	0,00
Totale Titolo 5.02.1.0104		256.300,00	251.300,00	251.300,00
		215.895,00	0,00	0,00



STATO AVANZAMENTO CAPITOLI PLURIENNALI

Comune di Molfetta

PARTE II - SPESA

Resp. Servizio : 18 - SERVIZIO DI STAFF E PROGRAMMAZIONE ATTIVITA' CULTURALI

CAPITOLO		2020	2021	2022
Codice Anno	Denominazione Progetto - R. Servizio - R. Spesa Annotazioni	Stanziamanti Impegni	Stanziamanti Impegni	Stanziamanti Impegni
1	2	3	4	5
Totale Programma	5.02.1.0104	256.300,00 215.895,00	251.300,00 0,00	251.300,00 0,00
Totale Missione	5	324.484,48 276.925,54	327.930,00 0,00	287.930,00 0,00
Missione	6 Politiche giovanili, sport e tempo libero			
Programma	6.02 Giovani			
Titolo	6.02.1 Spese correnti			
Macroaggregato	6.02.1.0103 Acquisto di beni e servizi			
22397	PROGETTO TWINS AND IDENTITY	0,00	0,00	0,00
2020	-- SERVIZIO DI STAFF E PROGRAMMAZIONE ATTIVITA' CULTURALI -- SERVIZIO DI STAFF E PROGRAMMAZIONE ATTIVITA' CULTURALI	0,00	0,00	0,00
Totale Macroaggregato	6.02.1.0103	0,00 0,00	0,00 0,00	0,00 0,00
Totale Titolo	6.02.1.0103	0,00 0,00	0,00 0,00	0,00 0,00
Totale Programma	6.02.1.0103	0,00 0,00	0,00 0,00	0,00 0,00
Totale Missione	6	0,00 0,00	0,00 0,00	0,00 0,00
Missione	7 Turismo			
Programma	7.01 Sviluppo e valorizzazione del turismo			
Titolo	7.01.1 Spese correnti			
Macroaggregato	7.01.1.0103 Acquisto di beni e servizi			



STATO AVANZAMENTO CAPITOLI PLURIENNALI

Comune di Molfetta

PARTE II - SPESA

Resp. Servizio : 18 - SERVIZIO DI STAFF E PROGRAMMAZIONE ATTIVITA' CULTURALI

CAPITOLO		2020	2021	2022
Codice Anno	Denominazione Progetto - R. Servizio - R. Spesa Annotazioni	Stanziamenti Impegni	Stanziamenti Impegni	Stanziamenti Impegni
1	2	3	4	5
24603	SPESE DI GESTIONE INFO POINT TURISTICO	20.000,00	20.000,00	20.000,00
2020	-- SERVIZIO DI STAFF E PROGRAMMAZIONE ATTIVITA' CULTURALI -- SERVIZIO DI STAFF E PROGRAMMAZIONE ATTIVITA' CULTURALI	17.555,00	16.836,00	16.836,00
Totale Macroaggregato 7.01.1.0103		20.000,00	20.000,00	20.000,00
		17.555,00	16.836,00	16.836,00
Macroaggregato	7.01.1.0104 Trasferimenti correnti			
24600	CONTRIBUTO FESTA PATRONALE	48.000,00	35.000,00	35.000,00
2020	ATTIVITA' ORDINARIA -- SERVIZIO DI STAFF E PROGRAMMAZIONE ATTIVITA' CULTURALI -- SERVIZIO DI STAFF E PROGRAMMAZIONE ATTIVITA' CULTURALI	35.000,00	0,00	0,00
24601	CONTRIBUTO DA VERSARE ALLA PROLOCO	3.000,00	3.000,00	3.000,00
2020	ATTIVITA' ORDINARIA -- SERVIZIO DI STAFF E PROGRAMMAZIONE ATTIVITA' CULTURALI -- SERVIZIO DI STAFF E PROGRAMMAZIONE ATTIVITA' CULTURALI	0,00	0,00	0,00
Totale Macroaggregato 7.01.1.0104		51.000,00	38.000,00	38.000,00
		35.000,00	0,00	0,00
Totale Titolo 7.01.1.0104		71.000,00	58.000,00	58.000,00
		52.555,00	16.836,00	16.836,00
Totale Programma 7.01.1.0104		71.000,00	58.000,00	58.000,00
		52.555,00	16.836,00	16.836,00
Totale Missione 7		71.000,00	58.000,00	58.000,00
		52.555,00	16.836,00	16.836,00
Missione	12 Diritti sociali, politiche sociali e famiglia			
Programma	12.04 Interventi per soggetti a rischio di esclusione sociale			
Titolo	12.04.1 Spese correnti			
Macroaggregato	12.04.1.0104 Trasferimenti correnti			
31732	POLITICHE CULTURALI DI CONTRASTO ALLE DISUGUAGLIANZE DI GENERE	1.800,00	1.800,00	1.800,00
2020	-- SERVIZIO DI STAFF E PROGRAMMAZIONE ATTIVITA' CULTURALI -- SERVIZIO DI STAFF E PROGRAMMAZIONE ATTIVITA' CULTURALI	0,00	0,00	0,00



STATO AVANZAMENTO CAPITOLI PLURIENNALI

Comune di Molfetta

PARTE II - SPESA

Resp. Servizio : 18 - SERVIZIO DI STAFF E PROGRAMMAZIONE ATTIVITA' CULTURALI

CAPITOLO		2020	2021	2022
Codice Anno	Denominazione Progetto - R. Servizio - R. Spesa Annotazioni	Stanziamanti Impegni	Stanziamanti Impegni	Stanziamanti Impegni
1	2	3	4	5
Totale Macroaggregato 12.04.1.0104		1.800,00 0,00	1.800,00 0,00	1.800,00 0,00
Totale Titolo 12.04.1.0104		1.800,00 0,00	1.800,00 0,00	1.800,00 0,00
Totale Programma 12.04.1.0104		1.800,00 0,00	1.800,00 0,00	1.800,00 0,00
Totale Missione 12		1.800,00 0,00	1.800,00 0,00	1.800,00 0,00
Totale	Resp. Servizio	446.284,48 366.480,54	416.730,00 16.836,00	376.730,00 16.836,00
Totale		446.284,48 366.480,54	416.730,00 16.836,00	376.730,00 16.836,00



STATO AVANZAMENTO CAPITOLI PLURIENNALI

Comune di Molfetta

PARTE II - SPESA

Resp. Servizio : 18 - SERVIZIO DI STAFF E PROGRAMMAZIONE ATTIVITA' CULTURALI

CAPITOLO		2020	2021	2022
Codice Anno	Denominazione Progetto - R. Servizio - R. Spesa Annotazioni	Stanziamanti Impegni	Stanziamanti Impegni	Stanziamanti Impegni
1	2	3	4	5

Riepilogo dei Titoli - Spese

1	Spese correnti	406.284,48	376.730,00	376.730,00
		333.634,48	16.836,00	16.836,00
2	Spese in conto capitale	40.000,00	40.000,00	0,00
		32.846,06	0,00	0,00
Totale Titoli		446.284,48	416.730,00	376.730,00
		366.480,54	16.836,00	16.836,00
Disavanzo di Amministrazione		284.241,96		
Fondo Pluriennale Vincolato Spese Correnti		0,00	0,00	0,00
Fondo Pluriennale Vincolato Spese Conto Capitale		0,00	0,00	0,00
Totale Generale delle Spese		730.526,44	416.730,00	376.730,00
		366.480,54	16.836,00	16.836,00



STATO AVANZAMENTO CAPITOLI PLURIENNALI

Comune di Molfetta

PARTE II - SPESA

Resp. Servizio : 19 - PATRIMONIO- cimitero

CAPITOLO		2020	2021	2022
Codice Anno	Denominazione Progetto - R. Servizio - R. Spesa Annotazioni	Stanziamanti Impegni	Stanziamanti Impegni	Stanziamanti Impegni
1	2	3	4	5

Riepilogo dei Titoli - Spese

1	Spese correnti	23.265,00 21.095,00	23.265,00 0,00	23.265,00 0,00
2	Spese in conto capitale	341.288,58 263.707,48	0,00 0,00	0,00 0,00
Totale Titoli		364.553,58 284.802,48	23.265,00 0,00	23.265,00 0,00
Disavanzo di Amministrazione		284.241,96		
Fondo Pluriennale Vincolato Spese Correnti		0,00	0,00	0,00
Fondo Pluriennale Vincolato Spese Conto Capitale		0,00	0,00	0,00
Totale Generale delle Spese		648.795,54 284.802,48	23.265,00 0,00	23.265,00 0,00



STATO AVANZAMENTO CAPITOLI PLURIENNALI

Comune di Molfetta

PARTE I - ENTRATA

Resp. Servizio : 8 - ATTIVITA' PRODUTTIVE - AMBIENTE				
CAPITOLO		2020	2021	2022
Codice Numero	Denominazione Progetto - R. Servizio - R. Entrata Annotazioni	Stanziamanti	Stanziamanti	Stanziamanti
1	2	3	4	5
		Accertamenti	Accertamenti	Accertamenti
	Titolo 2 Trasferimenti correnti			
	Tipologia 2.0101 Trasferimenti correnti da Amministrazioni pubbliche			
	Categoria 2.0101.01 Trasferimenti correnti da Amministrazioni Centrali			
358	CONTRIBUTO DISINFESTAZIONE E SANIFICAZIONE	24.208,11	0,00	0,00
2020	-- ATTIVITA' PRODUTTIVE - AMBIENTE -- ATTIVITA' PRODUTTIVE - AMBIENTE	24.208,11	0,00	0,00
Totale Categoria 2.0101.01		24.208,11	0,00	0,00
		24.208,11	0,00	0,00
	Categoria 2.0101.02 Trasferimenti correnti da Amministrazioni Locali			
116	TRASFERIMENTO AGER PER CONFERIMENTO RIFIUTI EXTRA REGIONE	97.362,32	0,00	0,00
2020	-- ATTIVITA' PRODUTTIVE - AMBIENTE -- ATTIVITA' PRODUTTIVE - AMBIENTE	0,00	0,00	0,00
119	TRASFERIMENTO REGIONALE GELATE 2018	167.601,09	0,00	0,00
2020	-- ATTIVITA' PRODUTTIVE - AMBIENTE -- ATTIVITA' PRODUTTIVE - AMBIENTE	0,00	0,00	0,00
240	TRASF. REG.LE TRASPORTI PUBBLICI L.R. 13/99	455.000,00	455.000,00	455.000,00
2020	ATTIVITA' ORDINARIA -- ATTIVITA' PRODUTTIVE - AMBIENTE -- ATTIVITA' PRODUTTIVE - AMBIENTE	455.000,00	0,00	0,00
259	PROGETTO "FISHING FOR LITTER" ECOMONDO	0,00	0,00	0,00
2020	-- ATTIVITA' PRODUTTIVE - AMBIENTE -- ATTIVITA' PRODUTTIVE - AMBIENTE	0,00	0,00	0,00
303	INTERVENTI STRAORDINARI DI PULIZIA E RIMOZIONE RIFIUTI (FINANZIAMENTO REGIONALE)	23.248,37	0,00	0,00
2020	-- ATTIVITA' PRODUTTIVE - AMBIENTE -- ATTIVITA' PRODUTTIVE - AMBIENTE	0,00	0,00	0,00
305	FINANZIAMENTO REGIONALE PROGETTO MYSEA TUTELA BIODIVERSITA'	0,00	0,00	0,00
2020	-- ATTIVITA' PRODUTTIVE - AMBIENTE -- ATTIVITA' PRODUTTIVE - AMBIENTE	0,00	0,00	0,00



STATO AVANZAMENTO CAPITOLI PLURIENNALI

Comune di Molfetta

PARTE I - ENTRATA

Resp. Servizio : 8 - ATTIVITA' PRODUTTIVE - AMBIENTE					
CAPITOLO			2020	2021	2022
Codice Numero	Denominazione Progetto - R. Servizio - R. Entrata Annotazioni		Stanziamanti	Stanziamanti	Stanziamanti
1	2		Accertamenti	Accertamenti	Accertamenti
1	2		3	4	5
363	FONDO PER L'INCENTIVAZIONE ALLA RIDUZIONE RIFIUTI URBANI		162.821,72	0,00	0,00
2020	-- ATTIVITA' PRODUTTIVE - AMBIENTE -- ATTIVITA' PRODUTTIVE - AMBIENTE		0,00	0,00	0,00
389	FINANZIAMENTO REGIONALE DUC		200.000,00	0,00	0,00
2020	-- ATTIVITA' PRODUTTIVE - AMBIENTE -- ATTIVITA' PRODUTTIVE - AMBIENTE		0,00	0,00	0,00
Totale Categoria 2.0101.02			1.106.033,50	455.000,00	455.000,00
			455.000,00	0,00	0,00
Totale Tipologia 2.0101			1.130.241,61	455.000,00	455.000,00
			479.208,11	0,00	0,00
Tipologia	2.0105	Trasferimenti correnti dall'Unione europea e dal Resto del Mondo			
Categoria	2.0105.01	Trasferimenti correnti dall'Unione Europea			
373	INTERREG IPA CBC ITALIA -ALBANIA NAUTICAL TOURISM DEVELOPMENT		198.684,00	0,00	0,00
2020	-- ATTIVITA' PRODUTTIVE - AMBIENTE -- ATTIVITA' PRODUTTIVE - AMBIENTE		127.682,07	0,00	0,00
Totale Categoria 2.0105.01			198.684,00	0,00	0,00
			127.682,07	0,00	0,00
Totale Tipologia 2.0105			198.684,00	0,00	0,00
			127.682,07	0,00	0,00
Totale Titolo 2			1.328.925,61	455.000,00	455.000,00
			606.890,18	0,00	0,00
Titolo	3	Entrate extratributarie			
Tipologia	3.0100	Vendita di beni e servizi e proventi derivanti dalla gestione dei beni			
Categoria	3.0100.02	Entrate dalla vendita e dall'erogazione di servizi			



STATO AVANZAMENTO CAPITOLI PLURIENNALI

Comune di Molfetta

PARTE I - ENTRATA

Resp. Servizio : 8 - ATTIVITA' PRODUTTIVE - AMBIENTE				
CAPITOLO		2020	2021	2022
Codice Numero	Denominazione Progetto - R. Servizio - R. Entrata Annotazioni	Stanziamanti	Stanziamanti	Stanziamanti
		Accertamenti	Accertamenti	Accertamenti
1	2	3	4	5
393	PROVENTI DIRITTI DI SEGRETERIA PROCEDIMENTI ATTIVITA' PRODUTTIVE	20.000,00	20.000,00	20.000,00
2020	-- ATTIVITA' PRODUTTIVE - AMBIENTE -- ATTIVITA' PRODUTTIVE - AMBIENTE	20.000,00	0,00	0,00
470	PROVENTI MERCATO ITTICO	32.000,00	32.000,00	32.000,00
2020	ATTIVITA' ORDINARIA -- ATTIVITA' PRODUTTIVE - AMBIENTE -- ATTIVITA' PRODUTTIVE - AMBIENTE	0,00	0,00	0,00
480	PROVENTI MERCATO ORTOFRUTTICO LO	500.000,00	500.000,00	500.000,00
2020	ATTIVITA' ORDINARIA -- ATTIVITA' PRODUTTIVE - AMBIENTE -- ATTIVITA' PRODUTTIVE - AMBIENTE	307.400,00	0,00	0,00
Totale Categoria 3.0100.02		552.000,00	552.000,00	552.000,00
		327.400,00	0,00	0,00
Categoria 3.0100.03 Proventi derivanti dalla gestione dei beni				
543	FUNZIONI DELEGATE CONCESSIONI USO DELLA COSTA (75% imposta e sanzioni) L.R.17/2006	6.500,00	6.500,00	6.500,00
2020	ATTIVITA' ORDINARIA -- ATTIVITA' PRODUTTIVE - AMBIENTE -- ATTIVITA' PRODUTTIVE - AMBIENTE	6.500,00	0,00	0,00
Totale Categoria 3.0100.03		6.500,00	6.500,00	6.500,00
		6.500,00	0,00	0,00
Totale Tipologia 3.0100		558.500,00	558.500,00	558.500,00
		333.900,00	0,00	0,00
Totale Titolo 3		558.500,00	558.500,00	558.500,00
		333.900,00	0,00	0,00
Titolo 4	Entrate in conto capitale			
Tipologia 4.0200	Contributi agli investimenti			
Categoria 4.0200.01	Contributi agli investimenti da amministrazioni pubbliche			



STATO AVANZAMENTO CAPITOLI PLURIENNALI

Comune di Molfetta

PARTE I - ENTRATA

Resp. Servizio : 8 - ATTIVITA' PRODUTTIVE - AMBIENTE				
CAPITOLO		2020	2021	2022
Codice Numero	Denominazione Progetto - R. Servizio - R. Entrata Annotazioni	Stanziamanti	Stanziamanti	Stanziamanti
		Accertamenti	Accertamenti	Accertamenti
1	2	3	4	5
628	FINANZIAMENTO REGIONALE MITIGAZIONE RISCHIO IDRAULICO ZONA ASI-PIP	26.805.087,92	0,00	0,00
2020	-- ATTIVITA' PRODUTTIVE - AMBIENTE -- ATTIVITA' PRODUTTIVE - AMBIENTE	0,00	0,00	0,00
629	PIANO INTERVENTI RPRISTINO DANNI EVENTI METEOROLOGICILUGLIO 2016 (FINAZ.REGIONALE)	0,00	0,00	0,00
2020	-- ATTIVITA' PRODUTTIVE - AMBIENTE -- ATTIVITA' PRODUTTIVE - AMBIENTE	0,00	0,00	0,00
809	INTERVENTI FINALIZZATI MIGLIORAMENTO CONDIZIONI SICUREZZA STRADALE	200.000,00	0,00	0,00
2020	-- ATTIVITA' PRODUTTIVE - AMBIENTE -- ATTIVITA' PRODUTTIVE - AMBIENTE	0,00	0,00	0,00
839	MANUTENZIONE STRADE URBANE 4° LOTTO	300.000,00	0,00	0,00
2020	-- ATTIVITA' PRODUTTIVE - AMBIENTE -- ATTIVITA' PRODUTTIVE - AMBIENTE	0,00	0,00	0,00
964	CONTRIBUTO REG.LE ADEGUAMENTO IMPIANTO DI COMPOSTAGGIO	693.302,82	0,00	0,00
2020	REALIZZAZIONE PIANO TRIENNALE OPERE PUBBLICHE -- ATTIVITA' PRODUTTIVE - AMBIENTE -- ATTIVITA' PRODUTTIVE - AMBIENTE	0,00	0,00	0,00
1063	PAC 2014/2020 GREEN PORTS REALIZZAZIONE IMPIANTO FOTOVOLTAICO INTEGRATO PRESSO LA DIGA FORANEA E IL CENTRO SERVIZI PORTO COMMERCIALE	2.100.000,00	0,00	0,00
2020	-- ATTIVITA' PRODUTTIVE - AMBIENTE -- ATTIVITA' PRODUTTIVE - AMBIENTE	0,00	0,00	0,00
1066	PAC 2014/2020 WATERFORT E DRAGAGGI CANALE DI ACCESSO DEL PORTO	12.000.000,00	0,00	0,00
2020	-- ATTIVITA' PRODUTTIVE - AMBIENTE -- ATTIVITA' PRODUTTIVE - AMBIENTE	0,00	0,00	0,00
1069	FINANZIAMENTO INTERVENTI PER INFRASTRUTTURE SOCIALI	50.000,00	50.000,00	50.000,00
2020	-- ATTIVITA' PRODUTTIVE - AMBIENTE -- ATTIVITA' PRODUTTIVE - AMBIENTE	0,00	0,00	0,00
1117	FINANZIAMENTO STATALE PER DIGESTORE ANAEROBICO	5.604.250,00	0,00	0,00
2020	-- ATTIVITA' PRODUTTIVE - AMBIENTE -- ATTIVITA' PRODUTTIVE - AMBIENTE	0,00	0,00	0,00



STATO AVANZAMENTO CAPITOLI PLURIENNALI

Comune di Molfetta

PARTE I - ENTRATA

Resp. Servizio : 8 - ATTIVITA' PRODUTTIVE - AMBIENTE				
CAPITOLO		2020	2021	2022
Codice Numero	Denominazione Progetto - R. Servizio - R. Entrata Annotazioni	Stanzamenti	Stanzamenti	Stanzamenti
		Accertamenti	Accertamenti	Accertamenti
1	2	3	4	5
1133	FINANZIAMENTO PARCO URBANO COMPARTO 1	130.000,00	0,00	0,00
2020	-- ATTIVITA' PRODUTTIVE - AMBIENTE -- ATTIVITA' PRODUTTIVE - AMBIENTE	36.005,15	0,00	0,00
1301	ACQUISTO N.3 AUTOBUS PE TRASPORTO PUBBLICO LOCALE (FINANZIAMENTO REGIONALE)	0,00	0,00	0,00
2020	-- ATTIVITA' PRODUTTIVE - AMBIENTE -- ATTIVITA' PRODUTTIVE - AMBIENTE	0,00	0,00	0,00
1334	RIQUALIFICAZIONE AREA ESTERNA MERCATO ORTOFRUTTICOLO (MAGLIA MERCATO)	2.000.000,00	2.800.000,00	0,00
2020	-- ATTIVITA' PRODUTTIVE - AMBIENTE -- ATTIVITA' PRODUTTIVE - AMBIENTE	0,00	0,00	0,00
1375	FINANZIAMENTO PER MITIGAZIONE RISCHIO IDRAULICO LAMA MARTINA	1.000.000,00	0,00	0,00
2020	-- ATTIVITA' PRODUTTIVE - AMBIENTE -- ATTIVITA' PRODUTTIVE - AMBIENTE	0,00	0,00	0,00
1380	IMPIANTO SELEZIONE RACCOLTA DIFFERENZIATA DI RIFIUTI SOLIDI	7.296.891,12	0,00	0,00
2020	-- ATTIVITA' PRODUTTIVE - AMBIENTE -- ATTIVITA' PRODUTTIVE - AMBIENTE	0,00	0,00	0,00
1393	LEGGE 228/2012 FINANZIAMENTO PER COMPLTAMENTO UFFICI COMUNALI SEDE LAMA SCOTELLA	0,00	0,00	0,00
2020	-- ATTIVITA' PRODUTTIVE - AMBIENTE -- ATTIVITA' PRODUTTIVE - AMBIENTE	0,00	0,00	0,00
1395	FINANZIAMENTO STATALE FRUIBILITA' SPIAGGE PORTATORI DI HANDICAP	451.827,08	0,00	0,00
2020	-- ATTIVITA' PRODUTTIVE - AMBIENTE -- ATTIVITA' PRODUTTIVE - AMBIENTE	136.795,20	0,00	0,00
1439	FINANZIAMENTO REGIONALE PER REALIZZAZIONE CCR E NODI DI RACCOLTA (RIFIUTI)	100.000,00	0,00	0,00
2020	-- ATTIVITA' PRODUTTIVE - AMBIENTE -- ATTIVITA' PRODUTTIVE - AMBIENTE	0,00	0,00	0,00
1474	FINANZIAMENTO RIQUALIFICAZIONE PARCO ROSA LUXEMBURG	0,00	0,00	0,00
2020	-- ATTIVITA' PRODUTTIVE - AMBIENTE -- ATTIVITA' PRODUTTIVE - AMBIENTE	0,00	0,00	0,00



STATO AVANZAMENTO CAPITOLI PLURIENNALI

Comune di Molfetta

PARTE I - ENTRATA

Resp. Servizio : 8 - ATTIVITA' PRODUTTIVE - AMBIENTE				
CAPITOLO		2020	2021	2022
Codice Numero	Denominazione Progetto - R. Servizio - R. Entrata Annotazioni	Stanziamanti Accertamenti	Stanziamanti Accertamenti	Stanziamanti Accertamenti
1	2	3	4	5
1483	FINANZIAMENTO FEAMP 2014/2020 PER AMMODERNAMENTO MERCATO ITTICO	699.639,10	0,00	0,00
2020	-- ATTIVITA' PRODUTTIVE - AMBIENTE -- ATTIVITA' PRODUTTIVE - AMBIENTE	0,00	0,00	0,00
1484	FINANZIAMENTO REGIONALE REALIZZAZIONE IMPAINTO TRTATAMENTO E RECUPERO RIFIUTI DA SPAZZAMENTO	10.000.000,00	0,00	0,00
2020	-- ATTIVITA' PRODUTTIVE - AMBIENTE -- ATTIVITA' PRODUTTIVE - AMBIENTE	0,00	0,00	0,00
Totale Categoria 4.0200.01		69.430.998,04	2.850.000,00	50.000,00
		172.800,35	0,00	0,00
Totale Tipologia 4.0200		69.430.998,04	2.850.000,00	50.000,00
		172.800,35	0,00	0,00
Totale Titolo 4		69.430.998,04	2.850.000,00	50.000,00
		172.800,35	0,00	0,00
Titolo 6	Accensione prestiti			
Tipologia 6.0300	Accensione mutui e altri finanziamenti a medio lungo termine			
Categoria 6.0300.01	Finanziamenti a medio lungo termine			
1132	MUTUO PER TRASFERIMENTO ASM PER ACQUISTO IMPIANTI E MACCHINARI	3.000.000,00	0,00	0,00
2020	-- ATTIVITA' PRODUTTIVE - AMBIENTE -- ATTIVITA' PRODUTTIVE - AMBIENTE	0,00	0,00	0,00
1535	MUTUO 2^ LOTTO STRADE BITUMATE ZONA LEVANTE MEZZOGIORNO	0,00	0,00	0,00
2020	-- ATTIVITA' PRODUTTIVE - AMBIENTE -- ATTIVITA' PRODUTTIVE - AMBIENTE	0,00	0,00	0,00
1545	MUTUO PER RIFACIMENTO BASOLATO 3 LOTTO	0,00	0,00	0,00
2020	-- ATTIVITA' PRODUTTIVE - AMBIENTE -- ATTIVITA' PRODUTTIVE - AMBIENTE	0,00	0,00	0,00
1560	MUTUO RIQUALIFICAZIONE VIABILITA' CON REALIZZAZIONE RONDO'	1.795.000,00	0,00	0,00
2020	-- ATTIVITA' PRODUTTIVE - AMBIENTE -- ATTIVITA' PRODUTTIVE - AMBIENTE	222.735,10	0,00	0,00



STATO AVANZAMENTO CAPITOLI PLURIENNALI

Comune di Molfetta

PARTE I - ENTRATA

Resp. Servizio : 8 - ATTIVITA' PRODUTTIVE - AMBIENTE				
CAPITOLO		2020	2021	2022
Codice Numero	Denominazione Progetto - R. Servizio - R. Entrata Annotazioni	Stanziamanti	Stanziamanti	Stanziamanti
		Accertamenti	Accertamenti	Accertamenti
1	2	3	4	5
Totale Categoria 6.0300.01		4.795.000,00	0,00	0,00
		222.735,10	0,00	0,00
Totale Tipologia 6.0300		4.795.000,00	0,00	0,00
		222.735,10	0,00	0,00
Totale Titolo 6		4.795.000,00	0,00	0,00
		222.735,10	0,00	0,00
Totale Resp. Servizio		76.113.423,65	3.863.500,00	1.063.500,00
		1.336.325,63	0,00	0,00
Totale		76.113.423,65	3.863.500,00	1.063.500,00
		1.336.325,63	0,00	0,00



STATO AVANZAMENTO CAPITOLI PLURIENNALI

Comune di Molfetta

PARTE I - ENTRATA

Resp. Servizio : 8 - ATTIVITA' PRODUTTIVE - AMBIENTE				
CAPITOLO		2020	2021	2022
Codice Numero	Denominazione Progetto - R. Servizio - R. Entrata Annotazioni	Stanziamanti	Stanziamanti	Stanziamanti
		Accertamenti	Accertamenti	Accertamenti
1	2	3	4	5

Avanzo di Amministrazione **22.880.514,67**

di cui:

A.A. VINCOLATO DA L E PRIN CONT PARTE CORRENTE	82.875,00
A.A. DESTINATO AGLI INVESTIMENTI	41.227,37
A.A. DA TRASFERIMENTI PARTE CAPITALE	21.038.538,88
A.A. VINCOLI ATTRIBUITI DALL' ENTE	807.481,88
A.A ACCANTONATO FCDE	474.963,75
AA. TRASFERIMENTI PARTE CORRENTE	352.497,73
A.A LEGGI E PRINC CONT PARTE CAPITALE	0,00
AA.ACCANTONATO PER PERDITE SOC.PARTECIPATE	0,00
MAGGIORE RECUPERO DISAVANZO ART.111 C.4 BIS DECRETO 18/2020	82.930,06

Riepilogo dei Titoli - Entrate

2	Trasferimenti correnti	1.328.925,61	455.000,00	455.000,00
		<i>606.890,18</i>	<i>0,00</i>	<i>0,00</i>
3	Entrate extratributarie	558.500,00	558.500,00	558.500,00
		<i>333.900,00</i>	<i>0,00</i>	<i>0,00</i>
4	Entrate in conto capitale	69.430.998,04	2.850.000,00	50.000,00
		<i>172.800,35</i>	<i>0,00</i>	<i>0,00</i>
6	Accensione prestiti	4.795.000,00	0,00	0,00
		<i>222.735,10</i>	<i>0,00</i>	<i>0,00</i>



STATO AVANZAMENTO CAPITOLI PLURIENNALI

Comune di Molfetta

PARTE I - ENTRATA

Resp. Servizio : 8 - ATTIVITA' PRODUTTIVE - AMBIENTE

CAPITOLO		2020	2021	2022
Codice Numero	Denominazione	Stanziamanti	Stanziamanti	Stanziamanti
	Progetto - R. Servizio - R. Entrata	Accertamenti	Accertamenti	Accertamenti
1	2	3	4	5
	Totale Titoli	76.113.423,65	3.863.500,00	1.063.500,00
		1.336.325,63	0,00	0,00
	Avanzo di Amministrazione	22.880.514,67		
	Fondo Pluriennale Vincolato per Spese Correnti	7.832.486,77	0,00	0,00
	Fondo Pluriennale Vincolato per Spese in Conto Capitale	59.807.251,49	0,00	0,00
	Totale Generale delle Entrate	166.633.676,58	3.863.500,00	1.063.500,00
		1.336.325,63	0,00	0,00



STATO AVANZAMENTO CAPITOLI PLURIENNALI

Comune di Molfetta

PARTE II - SPESA

Resp. Servizio : 8 - ATTIVITA' PRODUTTIVE - AMBIENTE

CAPITOLO			2020	2021	2022
Codice Anno	Denominazione Progetto - R. Servizio - R. Spesa	Annotazioni	Stanziamanti Impegni	Stanziamanti Impegni	Stanziamanti Impegni
1	2		3	4	5
	Missione	1	Servizi istituzionali, generali e di gestione		
	Programma	1.05	Gestione dei beni demaniali e patrimoniali		
	Titolo	1.05.2	Spese in conto capitale		
	Macroaggregato	1.05.2.0202	Investimenti fissi lordi e acquisto di terreni		
50241	INTERVENTI INFRASTRUTTURE SOCIALI		50.000,00	50.000,00	50.000,00
2020	-- ATTIVITA' PRODUTTIVE - AMBIENTE --	ATTIVITA' PRODUTTIVE - AMBIENTE	0,00	0,00	0,00
51116	COMPLETAMENTO UFFICI COMUNALI SEDE LAMA SCOTELLA		2.936.014,50	0,00	0,00
2020	-- ATTIVITA' PRODUTTIVE - AMBIENTE --	ATTIVITA' PRODUTTIVE - AMBIENTE	2.936.014,50	0,00	0,00
Totale Macroaggregato 1.05.2.0202			2.986.014,50	50.000,00	50.000,00
			2.936.014,50	0,00	0,00
Totale Titolo 1.05.2.0202			2.986.014,50	50.000,00	50.000,00
			2.936.014,50	0,00	0,00
Totale Programma 1.05.2.0202			2.986.014,50	50.000,00	50.000,00
			2.936.014,50	0,00	0,00
Totale Missione 1			2.986.014,50	50.000,00	50.000,00
			2.936.014,50	0,00	0,00
	Missione	3	Ordine pubblico e sicurezza		
	Programma	3.01	Polizia locale e amministrativa		
	Titolo	3.01.1	Spese correnti		
	Macroaggregato	3.01.1.0104	Trasferimenti correnti		
26262	QUOTE ASSOCIATIVE PIT2		0,00	18.000,00	18.000,00
2020	-- ATTIVITA' PRODUTTIVE - AMBIENTE --	ATTIVITA' PRODUTTIVE - AMBIENTE	0,00	0,00	0,00



STATO AVANZAMENTO CAPITOLI PLURIENNALI

Comune di Molfetta

PARTE II - SPESA

Resp. Servizio : 8 - ATTIVITA' PRODUTTIVE - AMBIENTE					
CAPITOLO			2020	2021	2022
Codice Anno	Denominazione Progetto - R. Servizio - R. Spesa	Annotazioni	Stanziamanti Impegni	Stanziamanti Impegni	Stanziamanti Impegni
1	2		3	4	5
Totale Macroaggregato 3.01.1.0104			0,00 0,00	18.000,00 0,00	18.000,00 0,00
Totale Titolo 3.01.1.0104			0,00 0,00	18.000,00 0,00	18.000,00 0,00
Totale Programma 3.01.1.0104			0,00 0,00	18.000,00 0,00	18.000,00 0,00
Totale Missione 3			0,00 0,00	18.000,00 0,00	18.000,00 0,00
Missione	5	Tutela e valorizzazione dei beni e delle attività culturali			
Programma	5.02	Attività culturali e interventi diversi nel settore culturale			
Titolo	5.02.2	Spese in conto capitale			
Macroaggregato	5.02.2.0202	Investimenti fissi lordi e acquisto di terreni			
50240	LABORATORI DI FRUIZIONE E VALORIZZAZIONE STREET ART		40.000,00	0,00	0,00
2020	-- ATTIVITA' PRODUTTIVE - AMBIENTE -- ATTIVITA' PRODUTTIVE - AMBIENTE		0,00	0,00	0,00
Totale Macroaggregato 5.02.2.0202			40.000,00 0,00	0,00 0,00	0,00 0,00
Totale Titolo 5.02.2.0202			40.000,00 0,00	0,00 0,00	0,00 0,00
Totale Programma 5.02.2.0202			40.000,00 0,00	0,00 0,00	0,00 0,00
Totale Missione 5			40.000,00 0,00	0,00 0,00	0,00 0,00
Missione	6	Politiche giovanili, sport e tempo libero			



STATO AVANZAMENTO CAPITOLI PLURIENNALI

Comune di Molfetta

PARTE II - SPESA

Resp. Servizio : 8 - ATTIVITA' PRODUTTIVE - AMBIENTE						
CAPITOLO				2020	2021	2022
Codice Anno	Denominazione Progetto - R. Servizio - R. Spesa Annotazioni			Stanziamenti Impegni	Stanziamenti Impegni	Stanziamenti Impegni
1	2			3	4	5
	Programma	6.01	Sport e tempo libero			
	Titolo	6.01.1	Spese correnti			
	Macroaggregato	6.01.1.0103	Acquisto di beni e servizi			
27342	NAUTICAL TOURISM DEVELOPMENT AND PROMOTION REGIPORTS			198.684,00	0,00	0,00
2020	-- ATTIVITA' PRODUTTIVE - AMBIENTE -- ATTIVITA' PRODUTTIVE - AMBIENTE			128.825,00	0,00	0,00
Totale Macroaggregato 6.01.1.0103				198.684,00	0,00	0,00
				128.825,00	0,00	0,00
Totale Titolo 6.01.1.0103				198.684,00	0,00	0,00
				128.825,00	0,00	0,00
Totale Programma 6.01.1.0103				198.684,00	0,00	0,00
				128.825,00	0,00	0,00
Totale Missione 6				198.684,00	0,00	0,00
				128.825,00	0,00	0,00
	Missione	8	Assetto del territorio ed edilizia abitativa			
	Programma	8.01	Urbanistica e assetto del territorio			
	Titolo	8.01.1	Spese correnti			
	Macroaggregato	8.01.1.0103	Acquisto di beni e servizi			
25790	CANONE M.T.M. PER TRASPORTO PUBBLICO			546.000,00	0,00	0,00
2020	ATTIVITA' ORDINARIA -- ATTIVITA' PRODUTTIVE - AMBIENTE -- ATTIVITA' PRODUTTIVE - AMBIENTE			535.000,00	0,00	0,00
25820	CONTRIBUTI MANUTENZIONE OPEREIDRAULICHE E DI NAVIGAZIONE INTERNA			700,00	700,00	700,00
2020	ATTIVITA' ORDINARIA -- ATTIVITA' PRODUTTIVE - AMBIENTE -- ATTIVITA' PRODUTTIVE - AMBIENTE			0,00	0,00	0,00



STATO AVANZAMENTO CAPITOLI PLURIENNALI

Comune di Molfetta

PARTE II - SPESA

Resp. Servizio : 8 - ATTIVITA' PRODUTTIVE - AMBIENTE				
CAPITOLO		2020	2021	2022
Codice Anno	Denominazione Progetto - R. Servizio - R. Spesa Annotazioni	Stanziamenti Impegni	Stanziamenti Impegni	Stanziamenti Impegni
1	2	3	4	5
26259	SPESA PER RIQUALIFICAZIONE AREE VERDI	1.000,00	1.000,00	1.000,00
2020	-- ATTIVITA' PRODUTTIVE - AMBIENTE -- ATTIVITA' PRODUTTIVE - AMBIENTE	1.000,00	0,00	0,00
28375	PRESTAZIONI A.S.M.IGIENE URBA NA(RACCOLTA E SMALTIMENTO RSU)	0,00	0,00	0,00
2020	ATTIVITA' ORDINARIA -- ATTIVITA' PRODUTTIVE - AMBIENTE -- ATTIVITA' PRODUTTIVE - AMBIENTE	0,00	0,00	0,00
28377	PULIZIA AREE PORTUALI	93.000,00	93.000,00	93.000,00
2020	ATTIVITA' ORDINARIA -- ATTIVITA' PRODUTTIVE - AMBIENTE -- ATTIVITA' PRODUTTIVE - AMBIENTE	12.500,00	0,00	0,00
28630	INTERVENTI PER GESTIONE CANILEMUNICIPALE E AREA STABULAZIO NE	327.000,00	327.000,00	327.000,00
2020	ATTIVITA' ORDINARIA -- ATTIVITA' PRODUTTIVE - AMBIENTE -- ATTIVITA' PRODUTTIVE - AMBIENTE	312.348,00	0,00	0,00
28636	PROGRAMMI DI EDUCAZIONE AMBIENTALE	50.000,00	50.000,00	50.000,00
2020	ATTIVITA' ORDINARIA -- ATTIVITA' PRODUTTIVE - AMBIENTE -- ATTIVITA' PRODUTTIVE - AMBIENTE	34.631,60	0,00	0,00
28640	SPESA FUNZIONAMENTO PARCHI EGIARDINI (SOCIETA CONTROLLA TA)	684.000,00	684.000,00	684.000,00
2020	ATTIVITA' ORDINARIA -- ATTIVITA' PRODUTTIVE - AMBIENTE -- ATTIVITA' PRODUTTIVE - AMBIENTE	684.000,00	0,00	0,00
28642	MANUTENZIONE SPAZI PUBBLICI ED ARREDO URBANO	21.833,00	21.833,00	21.833,00
2020	ATTIVITA' ORDINARIA -- ATTIVITA' PRODUTTIVE - AMBIENTE -- ATTIVITA' PRODUTTIVE - AMBIENTE	21.832,19	0,00	0,00
28690	ACQUA E FOGNA (PARCHI E GIARDINI)	5.465,00	5.465,00	5.465,00
2020	ATTIVITA' ORDINARIA -- ATTIVITA' PRODUTTIVE - AMBIENTE -- ATTIVITA' PRODUTTIVE - AMBIENTE	5.465,00	0,00	0,00
28691	ACQUA E FOGNA CANILE	9.000,00	9.000,00	9.000,00
2020	ATTIVITA' ORDINARIA -- ATTIVITA' PRODUTTIVE - AMBIENTE -- ATTIVITA' PRODUTTIVE - AMBIENTE	9.000,00	0,00	0,00



STATO AVANZAMENTO CAPITOLI PLURIENNALI

Comune di Molfetta

PARTE II - SPESA

Resp. Servizio : 8 - ATTIVITA' PRODUTTIVE - AMBIENTE					
CAPITOLO			2020	2021	2022
Codice Anno	Denominazione Progetto - R. Servizio - R. Spesa	Annotazioni	Stanziamanti Impegni	Stanziamanti Impegni	Stanziamanti Impegni
1	2		3	4	5
Totale Macroaggregato 8.01.1.0103			1.737.998,00	1.191.998,00	1.191.998,00
			1.615.776,79	0,00	0,00
Macroaggregato 8.01.1.0104 Trasferimenti correnti					
28800	CONTRIBUTO ASSOCIAZIONI AMBIENTALISTE		1.000,00	1.000,00	1.000,00
2020	ATTIVITA' ORDINARIA -- ATTIVITA' PRODUTTIVE - AMBIENTE -- ATTIVITA' PRODUTTIVE - AMBIENTE		500,00	0,00	0,00
33472	QUOTA ASSOCIATIVA AUTORITA' IDRICA		18.130,00	18.130,00	18.130,00
2020	ATTIVITA' ORDINARIA -- ATTIVITA' PRODUTTIVE - AMBIENTE -- ATTIVITA' PRODUTTIVE - AMBIENTE		0,00	0,00	0,00
Totale Macroaggregato 8.01.1.0104			19.130,00	19.130,00	19.130,00
			500,00	0,00	0,00
Totale Titolo 8.01.1.0104			1.757.128,00	1.211.128,00	1.211.128,00
			1.616.276,79	0,00	0,00
Titolo 8.01.2 Spese in conto capitale					
Macroaggregato 8.01.2.0202 Investimenti fissi lordi e acquisto di terreni					
50382	INTERVENTI DI MITIGAZIONE PIP		0,00	0,00	0,00
2020	REALIZZAZIONE PIANO TRIENNALE OPERE PUBBLICHE -- ATTIVITA' PRODUTTIVE - AMBIENTE -- ATTIVITA' PRODUTTIVE - AMBIENTE		0,00	0,00	0,00
52249	REALIZZAZIONE DORSALE TECNOLOGICA ZONA PIP		10.717,97	0,00	0,00
2020	-- ATTIVITA' PRODUTTIVE - AMBIENTE -- ATTIVITA' PRODUTTIVE - AMBIENTE		10.717,97	0,00	0,00
55802	FONDO DI ROTAZIONE PER LA ZONA ARTIGIANALE		0,00	0,00	0,00
2020	REALIZZAZIONE PIANO TRIENNALE OPERE PUBBLICHE -- ATTIVITA' PRODUTTIVE - AMBIENTE -- ATTIVITA' PRODUTTIVE - AMBIENTE		0,00	0,00	0,00
55803	Reinvestimento proventi da assegnazione suoli zona artigianale		0,00	0,00	0,00
2020	REALIZZAZIONE PIANO TRIENNALE OPERE PUBBLICHE -- ATTIVITA' PRODUTTIVE - AMBIENTE -- ATTIVITA' PRODUTTIVE - AMBIENTE		0,00	0,00	0,00



STATO AVANZAMENTO CAPITOLI PLURIENNALI

Comune di Molfetta

PARTE II - SPESA

Resp. Servizio : 8 - ATTIVITA' PRODUTTIVE - AMBIENTE					
CAPITOLO			2020	2021	2022
Codice Anno	Denominazione Progetto - R. Servizio - R. Spesa	Annotazioni	Stanziamanti Impegni	Stanziamanti Impegni	Stanziamanti Impegni
1	2		3	4	5
Totale Macroaggregato 8.01.2.0202			10.717,97	0,00	0,00
			10.717,97	0,00	0,00
Totale Titolo 8.01.2.0202			10.717,97	0,00	0,00
			10.717,97	0,00	0,00
Totale Programma 8.01.2.0202			1.767.845,97	1.211.128,00	1.211.128,00
			1.626.994,76	0,00	0,00
Totale Missione 8			1.767.845,97	1.211.128,00	1.211.128,00
			1.626.994,76	0,00	0,00
Missione	9	Sviluppo sostenibile e tutela del territorio e dell'ambiente			
Programma	9.01	Difesa del suolo			
Titolo	9.01.2	Spese in conto capitale			
Macroaggregato	9.01.2.0202	Investimenti fissi lordi e acquisto di terreni			
50062	MITIGAZIONE RISCHIO IDRAULICO LATO OVEST (ZONA ASI) LATO EST (PIP)		26.809.020,42	0,00	0,00
2020	-- ATTIVITA' PRODUTTIVE - AMBIENTE -- ATTIVITA' PRODUTTIVE - AMBIENTE		3.932,50	0,00	0,00
52263	SISTEMAZIONE IDRAULICA LAMA SEDELLE		0,00	0,00	0,00
2020	-- ATTIVITA' PRODUTTIVE - AMBIENTE -- ATTIVITA' PRODUTTIVE - AMBIENTE		0,00	0,00	0,00
Totale Macroaggregato 9.01.2.0202			26.809.020,42	0,00	0,00
			3.932,50	0,00	0,00
Totale Titolo 9.01.2.0202			26.809.020,42	0,00	0,00
			3.932,50	0,00	0,00
Totale Programma 9.01.2.0202			26.809.020,42	0,00	0,00
			3.932,50	0,00	0,00
Programma	9.02	Tutela, valorizzazione e recupero ambientale			



STATO AVANZAMENTO CAPITOLI PLURIENNALI

Comune di Molfetta

PARTE II - SPESA

Resp. Servizio : 8 - ATTIVITA' PRODUTTIVE - AMBIENTE						
CAPITOLO				2020	2021	2022
Codice Anno	Denominazione Progetto - R. Servizio - R. Spesa Annotazioni			Stanziamanti Impegni	Stanziamanti Impegni	Stanziamanti Impegni
1	2			3	4	5
	Titolo	9.02.1	Spese correnti			
	Macroaggregato	9.02.1.0103	Acquisto di beni e servizi			
11642	PULIZIA AREE PORTUALI			0,00	0,00	0,00
2020	-- ATTIVITA' PRODUTTIVE - AMBIENTE --			0,00	0,00	0,00
13019	INCARICHI PROFESSIONALI U.O. DEMANIO - AMBIENTE			85.000,00	50.000,00	20.000,00
2020	-- ATTIVITA' PRODUTTIVE - AMBIENTE --			49.916,00	0,00	0,00
28378	PULIZIA SPECCHI ACQUEI PORTUALI			44.000,00	44.000,00	44.000,00
2020	-- ATTIVITA' PRODUTTIVE - AMBIENTE --			44.000,00	0,00	0,00
28637	PROGETTO MYSEA - TUTELA DELLE BIODIVERSITA'			0,00	0,00	0,00
2020	-- ATTIVITA' PRODUTTIVE - AMBIENTE --			0,00	0,00	0,00
33473	PROGETTI ED INIZIATIVE PER PROMOZIONE BENESSERE ANIMALE			3.000,00	5.000,00	5.000,00
2020	-- ATTIVITA' PRODUTTIVE - AMBIENTE --			750,00	0,00	0,00
Totale Macroaggregato 9.02.1.0103				132.000,00	99.000,00	69.000,00
				94.666,00	0,00	0,00
Totale Titolo 9.02.1.0103				132.000,00	99.000,00	69.000,00
				94.666,00	0,00	0,00
	Titolo	9.02.2	Spese in conto capitale			
	Macroaggregato	9.02.2.0202	Investimenti fissi lordi e acquisto di terreni			
50095	FRUIBILITA' SPIAGGE PORTATORI DI HANDICAP			566.346,67	0,00	0,00
2020	-- ATTIVITA' PRODUTTIVE - AMBIENTE --			154.564,95	0,00	0,00



STATO AVANZAMENTO CAPITOLI PLURIENNALI

Comune di Molfetta

PARTE II - SPESA

Resp. Servizio : 8 - ATTIVITA' PRODUTTIVE - AMBIENTE					
CAPITOLO			2020	2021	2022
Codice Anno	Denominazione Progetto - R. Servizio - R. Spesa Annotazioni		Stanziamanti Impegni	Stanziamanti Impegni	Stanziamanti Impegni
1	2		3	4	5
57767	LITORALE COSTIERO DELLA CITTA' DI MOLFETTA - RIPASCIMENTO		0,00	0,00	0,00
2020	REALIZZAZIONE PIANO TRIENNALE OPERE PUBBLICHE -- ATTIVITA' PRODUTTIVE - AMBIENTE -- ATTIVITA' PRODUTTIVE - AMBIENTE		0,00	0,00	0,00
Totale Macroaggregato 9.02.2.0202			566.346,67 154.564,95	0,00 0,00	0,00 0,00
Totale Titolo 9.02.2.0202			566.346,67 154.564,95	0,00 0,00	0,00 0,00
Totale Programma 9.02.2.0202			698.346,67 249.230,95	99.000,00 0,00	69.000,00 0,00
Programma 9.03 Rifiuti					
Titolo 9.03.1 Spese correnti					
Macroaggregato 9.03.1.0103 Acquisto di beni e servizi					
16061	SMALTIMENTO CEMENTO/AMIANTO MANUFATTI ABBANDONATI SU SUOLO PUBBLICO		10.000,00	10.000,00	10.000,00
2020	-- ATTIVITA' PRODUTTIVE - AMBIENTE -- ATTIVITA' PRODUTTIVE - AMBIENTE		5.002,00	0,00	0,00
24938	PROGETTO "FISHING FOR LITTER" ECOMONDO		0,00	0,00	0,00
2020	-- ATTIVITA' PRODUTTIVE - AMBIENTE -- ATTIVITA' PRODUTTIVE - AMBIENTE		0,00	0,00	0,00
26264	SPESE PER CESSIONE DI CREDITO AZIENDA SERVIZI MUNICIPALI CONTRATTO REP.7847 DEL 8/7/2010		0,00	0,00	0,00
2020	-- ATTIVITA' PRODUTTIVE - AMBIENTE -- ATTIVITA' PRODUTTIVE - AMBIENTE		0,00	0,00	0,00
28379	SERVIZIO IGIENE URBANA E SMALTIMENTO RIFIUTI		10.100.000,00	10.100.000,00	10.100.000,00
2020	-- ATTIVITA' PRODUTTIVE - AMBIENTE -- ATTIVITA' PRODUTTIVE - AMBIENTE		10.100.000,00	0,00	0,00
28626	INTERVENTI DI BONIFICA DEL TERRITORIO E DELL'AGRO COMUNALE		160.000,00	160.000,00	160.000,00
2020	-- ATTIVITA' PRODUTTIVE - AMBIENTE -- ATTIVITA' PRODUTTIVE - AMBIENTE		0,00	0,00	0,00



STATO AVANZAMENTO CAPITOLI PLURIENNALI

Comune di Molfetta

PARTE II - SPESA

Resp. Servizio : 8 - ATTIVITA' PRODUTTIVE - AMBIENTE					
CAPITOLO			2020	2021	2022
Codice Anno	Denominazione Progetto - R. Servizio - R. Spesa	Annotazioni	Stanziamenti Impegni	Stanziamenti Impegni	Stanziamenti Impegni
1	2		3	4	5
28638	SPESA PER LA RIMOZIONE DEI RIFIUTI PRESENTI SULLE AREE COSTIERE		0,00	0,00	0,00
2020	-- ATTIVITA' PRODUTTIVE - AMBIENTE -- ATTIVITA' PRODUTTIVE - AMBIENTE		0,00	0,00	0,00
Totale Macroaggregato 9.03.1.0103			10.270.000,00	10.270.000,00	10.270.000,00
			10.105.002,00	0,00	0,00
Macroaggregato 9.03.1.0104 Trasferimenti correnti					
10394	TRASFERIMENTO AGER PER CONFERIMENTO RIFIUTI EXTRA REGIONE		97.362,32	0,00	0,00
2020	-- ATTIVITA' PRODUTTIVE - AMBIENTE -- ATTIVITA' PRODUTTIVE - AMBIENTE		0,00	0,00	0,00
24041	TRASFERIMENTO FONDO INCENTIVAZIONE RIDUZIONE RIFIUTI		162.821,72	0,00	0,00
2020	-- ATTIVITA' PRODUTTIVE - AMBIENTE -- ATTIVITA' PRODUTTIVE - AMBIENTE		162.821,72	0,00	0,00
29378	CONTRIBUTO AGENZIA TERRITORIALE REGIONE PUGLIA GESTIONE RIFIUTI		24.000,00	24.000,00	24.000,00
2020	-- ATTIVITA' PRODUTTIVE - AMBIENTE -- ATTIVITA' PRODUTTIVE - AMBIENTE		23.620,00	0,00	0,00
Totale Macroaggregato 9.03.1.0104			284.184,04	24.000,00	24.000,00
			186.441,72	0,00	0,00
Totale Titolo 9.03.1.0104			10.554.184,04	10.294.000,00	10.294.000,00
			10.291.443,72	0,00	0,00
Titolo 9.03.2 Spese in conto capitale					
Macroaggregato 9.03.2.0202 Investimenti fissi lordi e acquisto di terreni					
50042	COMPLETAMENTO IMPIANTO DI COMPOSTAGGIO-DIGESTORE ANAEROBICO		5.604.250,00	0,00	0,00
2020	-- ATTIVITA' PRODUTTIVE - AMBIENTE -- ATTIVITA' PRODUTTIVE - AMBIENTE		0,00	0,00	0,00
50050	CONTRIBUTO REG.LE ADEGUAMENTO IMPIANTO DI COMPOSTAGGIO		693.302,82	0,00	0,00
2020	REALIZZAZIONE PIANO TRIENNALE OPERE PUBBLICHE -- ATTIVITA' PRODUTTIVE - AMBIENTE -- ATTIVITA' PRODUTTIVE - AMBIENTE		0,00	0,00	0,00



STATO AVANZAMENTO CAPITOLI PLURIENNALI

Comune di Molfetta

PARTE II - SPESA

Resp. Servizio : 8 - ATTIVITA' PRODUTTIVE - AMBIENTE				
CAPITOLO		2020	2021	2022
Codice Anno	Denominazione Progetto - R. Servizio - R. Spesa Annotazioni	Stanziamanti Impegni	Stanziamanti Impegni	Stanziamanti Impegni
1	2	3	4	5
50065	REALIZZAZIONE NODI DI RACCOLTA RIFIUTI, ISOLE ECOLOGICHE E FOTOTRAPPOLE	112.014,22	0,00	0,00
2020	-- ATTIVITA' PRODUTTIVE - AMBIENTE -- ATTIVITA' PRODUTTIVE - AMBIENTE	12.014,22	0,00	0,00
50097	INSTALLAZIONE, ALLESTIMENTI , INFRASTRUTTURE PER LA RACCOLTA DIFFERENZIATA	0,00	0,00	0,00
2020	-- ATTIVITA' PRODUTTIVE - AMBIENTE -- ATTIVITA' PRODUTTIVE - AMBIENTE	0,00	0,00	0,00
50131	IMPIANTO DI COMPOSTAGGIO 2^ STRALCIO	0,00	0,00	0,00
2020	-- ATTIVITA' PRODUTTIVE - AMBIENTE -- ATTIVITA' PRODUTTIVE - AMBIENTE	0,00	0,00	0,00
50149	REALIZZAZIONE E GESTIONE IMPIANTO DI TRATTAMENTO E RECUPERO DI RIFIUTO DA SPAZZAMENTO STRADALE	10.000.000,00	0,00	0,00
2020	-- ATTIVITA' PRODUTTIVE - AMBIENTE -- ATTIVITA' PRODUTTIVE - AMBIENTE	0,00	0,00	0,00
50176	ACQUISTO MACCHINARI IMPIANTO SELEZIONE PLASTICA	3.000.000,00	0,00	0,00
2020	-- ATTIVITA' PRODUTTIVE - AMBIENTE -- ATTIVITA' PRODUTTIVE - AMBIENTE	0,00	0,00	0,00
50213	ACQUISTO ATTREZZATURE PER RACCOLTA PORTA A PORTA	0,00	0,00	0,00
2020	-- ATTIVITA' PRODUTTIVE - AMBIENTE -- ATTIVITA' PRODUTTIVE - AMBIENTE	0,00	0,00	0,00
50367	INTERVENTI DI BONIFICA DEL TERRITORIO E DELL'AGRO COMUNALE (PARTE CAPITALE)	240.000,00	240.000,00	240.000,00
2020	-- ATTIVITA' PRODUTTIVE - AMBIENTE -- ATTIVITA' PRODUTTIVE - AMBIENTE	240.000,00	0,00	0,00
52267	IMPIANTO DI SELEZIONE RACCOLTA DIFFERENZIATA	7.683.665,78	0,00	0,00
2020	-- ATTIVITA' PRODUTTIVE - AMBIENTE -- ATTIVITA' PRODUTTIVE - AMBIENTE	513.216,23	0,00	0,00
57788	INTERVENTI DI RISANAMENTO AREE COMUNALI E RISTRUTTURAZIONE EDIFICI PUBBLICI	1.200.000,00	150.000,00	0,00
2020	-- ATTIVITA' PRODUTTIVE - AMBIENTE -- ATTIVITA' PRODUTTIVE - AMBIENTE	736.978,00	0,00	0,00



STATO AVANZAMENTO CAPITOLI PLURIENNALI

Comune di Molfetta

PARTE II - SPESA

Resp. Servizio : 8 - ATTIVITA' PRODUTTIVE - AMBIENTE					
CAPITOLO			2020	2021	2022
Codice Anno	Denominazione Progetto - R. Servizio - R. Spesa	Annotazioni	Stanziamanti Impegni	Stanziamanti Impegni	Stanziamanti Impegni
1	2		3	4	5
Totale Macroaggregato 9.03.2.0202			28.533.232,82	390.000,00	240.000,00
			1.502.208,45	0,00	0,00
Macroaggregato 9.03.2.0203 Contributi agli investimenti					
50220	CONTRIBUTO ASM ACQUIATO ATTREZZATURA PORTA A PORTA		0,00	0,00	0,00
2020	-- ATTIVITA' PRODUTTIVE - AMBIENTE -- ATTIVITA' PRODUTTIVE - AMBIENTE		0,00	0,00	0,00
Totale Macroaggregato 9.03.2.0203			0,00	0,00	0,00
			0,00	0,00	0,00
Totale Titolo 9.03.2.0203			28.533.232,82	390.000,00	240.000,00
			1.502.208,45	0,00	0,00
Titolo 9.03.3 Spese per incremento di attività finanziarie					
Macroaggregato 9.03.3.0301 Acquisizioni di attività finanziarie					
50225	ACQUISTO/RICAPITALIZZAZIONE PARTECIPAZIONE AZIONARIA SANB		0,00	0,00	0,00
2020	-- ATTIVITA' PRODUTTIVE - AMBIENTE -- ATTIVITA' PRODUTTIVE - AMBIENTE		0,00	0,00	0,00
Totale Macroaggregato 9.03.3.0301			0,00	0,00	0,00
			0,00	0,00	0,00
Totale Titolo 9.03.3.0301			0,00	0,00	0,00
			0,00	0,00	0,00
Totale Programma 9.03.3.0301			39.087.416,86	10.684.000,00	10.534.000,00
			11.793.652,17	0,00	0,00
Programma 9.04 Servizio idrico integrato					
Titolo 9.04.2 Spese in conto capitale					
Macroaggregato 9.04.2.0202 Investimenti fissi lordi e acquisto di terreni					



STATO AVANZAMENTO CAPITOLI PLURIENNALI

Comune di Molfetta

PARTE II - SPESA

Resp. Servizio : 8 - ATTIVITA' PRODUTTIVE - AMBIENTE					
CAPITOLO			2020	2021	2022
Codice Anno	Denominazione Progetto - R. Servizio - R. Spesa Annotazioni		Stanziamanti Impegni	Stanziamanti Impegni	Stanziamanti Impegni
1	2		3	4	5
50099	RICICLO DEL FANGO PRODOTTO DA DEPURAZIONE REFLUI URBANI		0,00	0,00	0,00
2020	-- ATTIVITA' PRODUTTIVE - AMBIENTE -- ATTIVITA' PRODUTTIVE - AMBIENTE		0,00	0,00	0,00
52265	IMPAINTO DI AFFINAMENTO ACQUE REFLUE USO IRRIGUO		0,00	0,00	0,00
2020	-- ATTIVITA' PRODUTTIVE - AMBIENTE -- ATTIVITA' PRODUTTIVE - AMBIENTE		0,00	0,00	0,00
54904	FOGNA BIANCA ZONA PIP (finaz.regionale)		35.401,61	0,00	0,00
2020	REALIZZAZIONE PIANO TRIENNALE OPERE PUBBLICHE -- ATTIVITA' PRODUTTIVE - AMBIENTE -- ATTIVITA' PRODUTTIVE - AMBIENTE		35.401,61	0,00	0,00
54912	MUTUO CO-FINANZIAMENTO FOGNA BOANCA ZONA PIP		50.955,31	0,00	0,00
2020	REALIZZAZIONE PIANO TRIENNALE OPERE PUBBLICHE -- ATTIVITA' PRODUTTIVE - AMBIENTE -- ATTIVITA' PRODUTTIVE - AMBIENTE		50.955,31	0,00	0,00
54983	ADEGUAMENTO DEPURATORE(QUOTA 70% POR)		0,00	0,00	0,00
2020	REALIZZAZIONE PIANO TRIENNALE OPERE PUBBLICHE -- ATTIVITA' PRODUTTIVE - AMBIENTE -- ATTIVITA' PRODUTTIVE - AMBIENTE		0,00	0,00	0,00
55004	MUTUO 30% ADEGUAMENTO DEPURATORE		0,00	0,00	0,00
2020	REALIZZAZIONE PIANO TRIENNALE OPERE PUBBLICHE -- ATTIVITA' PRODUTTIVE - AMBIENTE -- ATTIVITA' PRODUTTIVE - AMBIENTE		0,00	0,00	0,00
Totale Macroaggregato 9.04.2.0202			86.356,92	0,00	0,00
			86.356,92	0,00	0,00
Totale Titolo 9.04.2.0202			86.356,92	0,00	0,00
			86.356,92	0,00	0,00
Totale Programma 9.04.2.0202			86.356,92	0,00	0,00
			86.356,92	0,00	0,00
Programma	9.05	Aree protette, parchi naturali, protezione naturalistica e forestazione			
Titolo	9.05.1	Spese correnti			
Macroaggregato	9.05.1.0103	Acquisto di beni e servizi			



STATO AVANZAMENTO CAPITOLI PLURIENNALI

Comune di Molfetta

PARTE II - SPESA

Resp. Servizio : 8 - ATTIVITA' PRODUTTIVE - AMBIENTE					
CAPITOLO			2020	2021	2022
Codice Anno	Denominazione Progetto - R. Servizio - R. Spesa	Annotazioni	Stanziamenti Impegni	Stanziamenti Impegni	Stanziamenti Impegni
1	2		3	4	5
28611	FORUM AGENDA 21 PROGRAMMA EUROPEO AMBIENTI		2.100,00	2.100,00	2.100,00
2020	ATTIVITA' ORDINARIA -- ATTIVITA' PRODUTTIVE - AMBIENTE -- ATTIVITA' PRODUTTIVE - AMBIENTE		1.600,00	0,00	0,00
28620	INTERVENTI ED INIZIATIVE PER LA TUTELA DEL LITORALE e PULIZIA SPIAGGE		200.000,00	200.000,00	200.000,00
2020	ATTIVITA' ORDINARIA -- ATTIVITA' PRODUTTIVE - AMBIENTE -- ATTIVITA' PRODUTTIVE - AMBIENTE		200.000,00	0,00	0,00
Totale Macroaggregato 9.05.1.0103			202.100,00	202.100,00	202.100,00
			201.600,00	0,00	0,00
Totale Titolo 9.05.1.0103			202.100,00	202.100,00	202.100,00
			201.600,00	0,00	0,00
Titolo	9.05.2	Spese in conto capitale			
Macroaggregato	9.05.2.0202	Investimenti fissi lordi e acquisto di terreni			
50177	SISTEMAZIONE PARCO COMPARTO 1		130.000,00	0,00	0,00
2020	-- ATTIVITA' PRODUTTIVE - AMBIENTE -- ATTIVITA' PRODUTTIVE - AMBIENTE		36.005,15	0,00	0,00
Totale Macroaggregato 9.05.2.0202			130.000,00	0,00	0,00
			36.005,15	0,00	0,00
Totale Titolo 9.05.2.0202			130.000,00	0,00	0,00
			36.005,15	0,00	0,00
Totale Programma 9.05.2.0202			332.100,00	202.100,00	202.100,00
			237.605,15	0,00	0,00
Programma	9.06	Tutela e valorizzazione delle risorse idriche			
Titolo	9.06.2	Spese in conto capitale			
Macroaggregato	9.06.2.0202	Investimenti fissi lordi e acquisto di terreni			



STATO AVANZAMENTO CAPITOLI PLURIENNALI

Comune di Molfetta

PARTE II - SPESA

Resp. Servizio : 8 - ATTIVITA' PRODUTTIVE - AMBIENTE					
CAPITOLO			2020	2021	2022
Codice Anno	Denominazione Progetto - R. Servizio - R. Spesa	Annotazioni	Stanziamanti Impegni	Stanziamanti Impegni	Stanziamanti Impegni
1	2		3	4	5
50216	AMMODERNAMENTO DELLE BANCHINE		38.989,93	0,00	0,00
2020	-- ATTIVITA' PRODUTTIVE - AMBIENTE -- ATTIVITA' PRODUTTIVE - AMBIENTE		38.989,93	0,00	0,00
Totale Macroaggregato 9.06.2.0202			38.989,93	0,00	0,00
			38.989,93	0,00	0,00
Totale Titolo 9.06.2.0202			38.989,93	0,00	0,00
			38.989,93	0,00	0,00
Totale Programma 9.06.2.0202			38.989,93	0,00	0,00
			38.989,93	0,00	0,00
Totale Missione 9			67.052.230,80	10.985.100,00	10.805.100,00
			12.409.767,62	0,00	0,00
Missione	10	Trasporti e diritto alla mobilità			
Programma	10.02	Trasporto pubblico locale			
Titolo	10.02.1	Spese correnti			
Macroaggregato	10.02.1.0103	Acquisto di beni e servizi			
25793	SERVIZIO TRASPORTO PUBBLICO MTM		0,00	545.803,00	545.803,00
2020	-- ATTIVITA' PRODUTTIVE - AMBIENTE -- ATTIVITA' PRODUTTIVE - AMBIENTE		0,00	0,00	0,00
25794	PROMOZIONE TRASPORTO PUBBLICO LOCALE		82.000,00	10.000,00	10.000,00
2020	-- ATTIVITA' PRODUTTIVE - AMBIENTE -- ATTIVITA' PRODUTTIVE - AMBIENTE		70.000,00	0,00	0,00
Totale Macroaggregato 10.02.1.0103			82.000,00	555.803,00	555.803,00
			70.000,00	0,00	0,00
Macroaggregato	10.02.1.0104	Trasferimenti correnti			



STATO AVANZAMENTO CAPITOLI PLURIENNALI

Comune di Molfetta

PARTE II - SPESA

Resp. Servizio : 8 - ATTIVITA' PRODUTTIVE - AMBIENTE					
CAPITOLO			2020	2021	2022
Codice Anno	Denominazione Progetto - R. Servizio - R. Spesa	Annotazioni	Stanziamanti Impegni	Stanziamanti Impegni	Stanziamanti Impegni
1	2		3	4	5
26260	SPESA PER ADEGUAMENTI CONTRATTUALI MTM DA FINANZIARSI CON TRASFERIMENTI REGIONALI		57.500,00	57.500,00	57.500,00
2020	-- ATTIVITA' PRODUTTIVE - AMBIENTE -- ATTIVITA' PRODUTTIVE - AMBIENTE		0,00	0,00	0,00
Totale Macroaggregato 10.02.1.0104			57.500,00	57.500,00	57.500,00
			0,00	0,00	0,00
Totale Titolo 10.02.1.0104			139.500,00	613.303,00	613.303,00
			70.000,00	0,00	0,00
Titolo	10.02.2	Spese in conto capitale			
Macroaggregato	10.02.2.0202	Investimenti fissi lordi e acquisto di terreni			
57785	ACQUISTO N.3 AUTOBUS PER SERVIZIO TRASPORT URBANO		783.386,20	0,00	0,00
2020	-- ATTIVITA' PRODUTTIVE - AMBIENTE -- ATTIVITA' PRODUTTIVE - AMBIENTE		783.386,20	0,00	0,00
Totale Macroaggregato 10.02.2.0202			783.386,20	0,00	0,00
			783.386,20	0,00	0,00
Macroaggregato	10.02.2.0203	Contributi agli investimenti			
50219	ACQUISTO AUTOBUS PER MTM		0,00	0,00	0,00
2020	-- ATTIVITA' PRODUTTIVE - AMBIENTE -- ATTIVITA' PRODUTTIVE - AMBIENTE		0,00	0,00	0,00
Totale Macroaggregato 10.02.2.0203			0,00	0,00	0,00
			0,00	0,00	0,00
Totale Titolo 10.02.2.0203			783.386,20	0,00	0,00
			783.386,20	0,00	0,00
Totale Programma 10.02.2.0203			922.886,20	613.303,00	613.303,00
			853.386,20	0,00	0,00
Programma	10.03	Trasporto per vie d'acqua			
Titolo	10.03.2	Spese in conto capitale			



STATO AVANZAMENTO CAPITOLI PLURIENNALI

Comune di Molfetta

PARTE II - SPESA

Resp. Servizio : 8 - ATTIVITA' PRODUTTIVE - AMBIENTE					
CAPITOLO			2020	2021	2022
Codice Anno	Denominazione Progetto - R. Servizio - R. Spesa	Annotazioni	Stanziamanti Impegni	Stanziamanti Impegni	Stanziamanti Impegni
1	2		3	4	5
	Macroaggregato	10.03.2.0202 Investimenti fissi lordi e acquisto di terreni			
50233 2020	PAC 2014/2020 GREEN PORTS REALIZZAZIONE IMPIANTO FOTOVOLTAICO INTEGRATO PRESSO LA DIGA FORANEA E IL CENTRO SERVIZI PORTO COMMERCIALE		2.100.000,00 0,00	0,00 0,00	0,00 0,00
		-- ATTIVITA' PRODUTTIVE - AMBIENTE -- ATTIVITA' PRODUTTIVE - AMBIENTE			
50236 2020	PAC 2014/2020 WATERFORTN E DRAGAGGI CANALE DI ACCESSO DEL PORTO		12.000.000,00 0,00	0,00 0,00	0,00 0,00
		-- ATTIVITA' PRODUTTIVE - AMBIENTE -- ATTIVITA' PRODUTTIVE - AMBIENTE			
Totale Macroaggregato 10.03.2.0202			14.100.000,00 0,00	0,00 0,00	0,00 0,00
Totale Titolo 10.03.2.0202			14.100.000,00 0,00	0,00 0,00	0,00 0,00
Totale Programma 10.03.2.0202			14.100.000,00 0,00	0,00 0,00	0,00 0,00
	Programma	10.05 Viabilità e infrastrutture stradali			
	Titolo	10.05.2 Spese in conto capitale			
	Macroaggregato	10.05.2.0202 Investimenti fissi lordi e acquisto di terreni			
50064 2020	INTERVENTI DI RIPRISTINO VIABILITA' COMUNALE DANNEGGIATA EVENTI LUGLIO 2016		490.763,00 490.763,00	0,00 0,00	0,00 0,00
		-- ATTIVITA' PRODUTTIVE - AMBIENTE -- ATTIVITA' PRODUTTIVE - AMBIENTE			
50089 2020	CICLOVIA MOLFETTA-RUVO DI PUGLIA (BICIPLAN METROPOLITANO)		0,00 0,00	0,00 0,00	0,00 0,00
		-- ATTIVITA' PRODUTTIVE - AMBIENTE -- ATTIVITA' PRODUTTIVE - AMBIENTE			
50094 2020	SISTEMAZIONE, BONIFICHE E ATTREZZATURE AREE PUBBLICHE E AREE VERDI DI QUARTIERE		792.152,76 192.152,76	0,00 0,00	0,00 0,00
		-- ATTIVITA' PRODUTTIVE - AMBIENTE -- ATTIVITA' PRODUTTIVE - AMBIENTE			



STATO AVANZAMENTO CAPITOLI PLURIENNALI

Comune di Molfetta

PARTE II - SPESA

Resp. Servizio : 8 - ATTIVITA' PRODUTTIVE - AMBIENTE				
CAPITOLO		2020	2021	2022
Codice Anno	Denominazione Progetto - R. Servizio - R. Spesa Annotazioni	Stanziamanti Impegni	Stanziamanti Impegni	Stanziamanti Impegni
1	2	3	4	5
50140	RIQUALIFICAZIONE VIABILITA' PUMS CON REALIZZAZIONE N.5 ROTATORIE	97.570,72	0,00	0,00
2020	-- ATTIVITA' PRODUTTIVE - AMBIENTE -- ATTIVITA' PRODUTTIVE - AMBIENTE	97.570,72	0,00	0,00
50141	RIFACIMENTO BASOLATO 3^LOTTO	2.689.983,62	0,00	0,00
2020	-- ATTIVITA' PRODUTTIVE - AMBIENTE -- ATTIVITA' PRODUTTIVE - AMBIENTE	2.689.983,62	0,00	0,00
50142	INTERVENTI DI CONSERVAZIONE E MANUTENZIONE DELLE STRUTTURE VIARIE DELLA CITTA'	970.000,00	0,00	0,00
2020	-- ATTIVITA' PRODUTTIVE - AMBIENTE -- ATTIVITA' PRODUTTIVE - AMBIENTE	0,00	0,00	0,00
50150	RIFACIMENTO STRADE URBANE 1^ LOTTO STRADE BITUMATE ZONA PONENTE	3.989.868,94	0,00	0,00
2020	-- ATTIVITA' PRODUTTIVE - AMBIENTE -- ATTIVITA' PRODUTTIVE - AMBIENTE	3.989.868,94	0,00	0,00
50158	2^ LOTTO STRADE BITUMATE ZONA LEVENTE MEZZOGIORNO	2.686.855,98	0,00	0,00
2020	-- ATTIVITA' PRODUTTIVE - AMBIENTE -- ATTIVITA' PRODUTTIVE - AMBIENTE	2.686.855,98	0,00	0,00
50181	INTERVENTI FINALIZZATI AL MIGLIORAMENTO CONDIZIONI DI SICUREZZA STRADALE	200.000,00	0,00	0,00
2020	-- ATTIVITA' PRODUTTIVE - AMBIENTE -- ATTIVITA' PRODUTTIVE - AMBIENTE	0,00	0,00	0,00
50182	MANUTENZIONE STRADE URBANE 4° LOTTO (FINANZIAMENTO REGIONALE)	300.000,00	0,00	0,00
2020	-- ATTIVITA' PRODUTTIVE - AMBIENTE -- ATTIVITA' PRODUTTIVE - AMBIENTE	0,00	0,00	0,00
52223	OPERE DI MOBILITA' URBANA SOSTENIBILE	0,00	0,00	0,00
2020	-- ATTIVITA' PRODUTTIVE - AMBIENTE -- ATTIVITA' PRODUTTIVE - AMBIENTE	0,00	0,00	0,00
52224	AUTOSTAZIONE DI INTERSCAMBIO E PARCHEGGIO DI CONNESSIONE PISTE CICLABILI	2.100.000,00	1.400.000,00	0,00
2020	-- ATTIVITA' PRODUTTIVE - AMBIENTE -- ATTIVITA' PRODUTTIVE - AMBIENTE	0,00	0,00	0,00



STATO AVANZAMENTO CAPITOLI PLURIENNALI

Comune di Molfetta

PARTE II - SPESA

Resp. Servizio : 8 - ATTIVITA' PRODUTTIVE - AMBIENTE					
CAPITOLO			2020	2021	2022
Codice Anno	Denominazione Progetto - R. Servizio - R. Spesa	Annotazioni	Stanziamenti Impegni	Stanziamenti Impegni	Stanziamenti Impegni
1	2		3	4	5
52227	REALIZZAZIONE RONDO' IN DIVERSE ZONE DELLA CITTA'		1.795.000,00	0,00	0,00
2020	-- ATTIVITA' PRODUTTIVE - AMBIENTE -- ATTIVITA' PRODUTTIVE - AMBIENTE		222.735,10	0,00	0,00
52275	TRASFORMAZIONE IMPIANTI SEMAFORICI E TECNOLOGIA LED		0,00	0,00	0,00
2020	-- ATTIVITA' PRODUTTIVE - AMBIENTE -- ATTIVITA' PRODUTTIVE - AMBIENTE		0,00	0,00	0,00
Totale Macroaggregato 10.05.2.0202			16.112.195,02	1.400.000,00	0,00
			10.369.930,12	0,00	0,00
Totale Titolo 10.05.2.0202			16.112.195,02	1.400.000,00	0,00
			10.369.930,12	0,00	0,00
Totale Programma 10.05.2.0202			16.112.195,02	1.400.000,00	0,00
			10.369.930,12	0,00	0,00
Totale Missione 10			31.135.081,22	2.013.303,00	613.303,00
			11.223.316,32	0,00	0,00
Missione	11	Soccorso civile			
Programma	11.01	Sistema di protezione civile			
Titolo	11.01.1	Spese correnti			
Macroaggregato	11.01.1.0103	Acquisto di beni e servizi			
24937	BONIFICA STERPAGLIE E POTATURA		62.000,00	62.000,00	62.000,00
2020	-- ATTIVITA' PRODUTTIVE - AMBIENTE -- ATTIVITA' PRODUTTIVE - AMBIENTE		62.000,00	0,00	0,00
26263	CONTRIBUTI PER IL POTENZIAMENTO DELL'ORGANIZZAZIONE DELLA PROTEZIONE CIVILE DEGLI ENTI LOCALI - DGR 255/2006		16.000,00	16.000,00	16.000,00
2020	-- ATTIVITA' PRODUTTIVE - AMBIENTE -- ATTIVITA' PRODUTTIVE - AMBIENTE		0,00	0,00	0,00
28628	INTERVENTI PER SICUREZZA SULLE SPIAGGE		10.000,00	10.000,00	10.000,00
2020	-- ATTIVITA' PRODUTTIVE - AMBIENTE -- ATTIVITA' PRODUTTIVE - AMBIENTE		10.000,00	0,00	0,00



STATO AVANZAMENTO CAPITOLI PLURIENNALI

Comune di Molfetta

PARTE II - SPESA

Resp. Servizio : 8 - ATTIVITA' PRODUTTIVE - AMBIENTE					
CAPITOLO			2020	2021	2022
Codice Anno	Denominazione Progetto - R. Servizio - R. Spesa	Annotazioni	Stanziamanti Impegni	Stanziamanti Impegni	Stanziamanti Impegni
1	2		3	4	5
Totale Macroaggregato 11.01.1.0103			88.000,00 72.000,00	88.000,00 0,00	88.000,00 0,00
Totale Titolo 11.01.1.0103			88.000,00 72.000,00	88.000,00 0,00	88.000,00 0,00
Totale Programma 11.01.1.0103			88.000,00 72.000,00	88.000,00 0,00	88.000,00 0,00
	Programma	11.02 Interventi a seguito di calamità naturali			
	Titolo	11.02.1 Spese correnti			
	Macroaggregato	11.02.1.0103 Acquisto di beni e servizi			
13009	SPESA STRAORDINARIA PER EVENTI METEOROLOGICI AVVERSI		20.000,00	20.000,00	20.000,00
2020	-- ATTIVITA' PRODUTTIVE - AMBIENTE -- ATTIVITA' PRODUTTIVE - AMBIENTE		0,00	0,00	0,00
Totale Macroaggregato 11.02.1.0103			20.000,00 0,00	20.000,00 0,00	20.000,00 0,00
Totale Titolo 11.02.1.0103			20.000,00 0,00	20.000,00 0,00	20.000,00 0,00
	Titolo	11.02.2 Spese in conto capitale			
	Macroaggregato	11.02.2.0202 Investimenti fissi lordi e acquisto di terreni			
50665	STAZIONI MONITORAGGIO ALLERTE IDROGEOLOGICHE ZONA ASI		100.000,00	0,00	0,00
2020	-- ATTIVITA' PRODUTTIVE - AMBIENTE -- ATTIVITA' PRODUTTIVE - AMBIENTE		100.000,00	0,00	0,00
Totale Macroaggregato 11.02.2.0202			100.000,00 100.000,00	0,00 0,00	0,00 0,00
Totale Titolo 11.02.2.0202			100.000,00 100.000,00	0,00 0,00	0,00 0,00



STATO AVANZAMENTO CAPITOLI PLURIENNALI

Comune di Molfetta

PARTE II - SPESA

Resp. Servizio : 8 - ATTIVITA' PRODUTTIVE - AMBIENTE					
CAPITOLO			2020	2021	2022
Codice Anno	Denominazione Progetto - R. Servizio - R. Spesa Annotazioni		Stanziamanti Impegni	Stanziamanti Impegni	Stanziamanti Impegni
1	2		3	4	5
Totale Programma	11.02.2.0202		120.000,00 100.000,00	20.000,00 0,00	20.000,00 0,00
Totale Missione	11		208.000,00 172.000,00	108.000,00 0,00	108.000,00 0,00
Missione	12	Diritti sociali, politiche sociali e famiglia			
Programma	12.04	Interventi per soggetti a rischio di esclusione sociale			
Titolo	12.04.1	Spese correnti			
Macroaggregato	12.04.1.0103	Acquisto di beni e servizi			
31566	OSTELLO PER OSPITALITA' MIGRANTI		0,00	13.000,00	13.000,00
2020	-- ATTIVITA' PRODUTTIVE - AMBIENTE --	ATTIVITA' PRODUTTIVE - AMBIENTE	0,00	0,00	0,00
Totale Macroaggregato	12.04.1.0103		0,00 0,00	13.000,00 0,00	13.000,00 0,00
Totale Titolo	12.04.1.0103		0,00 0,00	13.000,00 0,00	13.000,00 0,00
Totale Programma	12.04.1.0103		0,00 0,00	13.000,00 0,00	13.000,00 0,00
Totale Missione	12		0,00 0,00	13.000,00 0,00	13.000,00 0,00
Missione	14	Sviluppo economico e competitività			
Programma	14.01	Industria PMI e Artigianato			
Titolo	14.01.1	Spese correnti			
Macroaggregato	14.01.1.0103	Acquisto di beni e servizi			



STATO AVANZAMENTO CAPITOLI PLURIENNALI

Comune di Molfetta

PARTE II - SPESA

Resp. Servizio : 8 - ATTIVITA' PRODUTTIVE - AMBIENTE					
CAPITOLO			2020	2021	2022
Codice Anno	Denominazione Progetto - R. Servizio - R. Spesa	Annotazioni	Stanziamanti Impegni	Stanziamanti Impegni	Stanziamanti Impegni
1	2		3	4	5
33680	FITTI PASSIVI PROMOZIONE ATTIVITA' ARTIGIANALI		2.200,00	2.200,00	2.200,00
2020	ATTIVITA' ORDINARIA -- ATTIVITA' PRODUTTIVE - AMBIENTE -- ATTIVITA' PRODUTTIVE - AMBIENTE		0,00	0,00	0,00
34300	SPESE VIGILANZA ZONA ARTIGIANALE		0,00	0,00	0,00
2020	ATTIVITA' ORDINARIA -- ATTIVITA' PRODUTTIVE - AMBIENTE -- ATTIVITA' PRODUTTIVE - AMBIENTE		0,00	0,00	0,00
34301	ACQUA E FOGNA PER IDRANTI ZONA ARTIGIANALE		40.900,00	40.900,00	40.900,00
2020	ATTIVITA' ORDINARIA -- ATTIVITA' PRODUTTIVE - AMBIENTE -- ATTIVITA' PRODUTTIVE - AMBIENTE		40.900,00	0,00	0,00
Totale Macroaggregato 14.01.1.0103			43.100,00	43.100,00	43.100,00
			40.900,00	0,00	0,00
Macroaggregato	14.01.1.0110	Altre spese correnti			
33463	RIMBORSO SPESE SOCIETA' CONSORTILI		10.000,00	10.000,00	10.000,00
2020	-- ATTIVITA' PRODUTTIVE - AMBIENTE -- ATTIVITA' PRODUTTIVE - AMBIENTE		10.000,00	0,00	0,00
Totale Macroaggregato 14.01.1.0110			10.000,00	10.000,00	10.000,00
			10.000,00	0,00	0,00
Totale Titolo 14.01.1.0110			53.100,00	53.100,00	53.100,00
			50.900,00	0,00	0,00
Totale Programma 14.01.1.0110			53.100,00	53.100,00	53.100,00
			50.900,00	0,00	0,00
Programma	14.02	Commercio - reti distributive - tutela dei consumatori			
Titolo	14.02.1	Spese correnti			
Macroaggregato	14.02.1.0103	Acquisto di beni e servizi			



STATO AVANZAMENTO CAPITOLI PLURIENNALI

Comune di Molfetta

PARTE II - SPESA

Resp. Servizio : 8 - ATTIVITA' PRODUTTIVE - AMBIENTE				
CAPITOLO		2020	2021	2022
Codice Anno	Denominazione Progetto - R. Servizio - R. Spesa Annotazioni	Stanziamanti Impegni	Stanziamanti Impegni	Stanziamanti Impegni
1	2	3	4	5
10385	SPESA PER INDENNITA' DI MISSIONE PERSONALE COMMERCIO	0,00	0,00	0,00
2020	ATTIVITA' ORDINARIA -- ATTIVITA' PRODUTTIVE - AMBIENTE -- ATTIVITA' PRODUTTIVE - AMBIENTE	0,00	0,00	0,00
10387	SPESA PER INDENNITA' DI MISSIONE PERSONALE SPORTELLO UNICO	250,00	250,00	250,00
2020	ATTIVITA' ORDINARIA -- ATTIVITA' PRODUTTIVE - AMBIENTE -- ATTIVITA' PRODUTTIVE - AMBIENTE	0,00	0,00	0,00
26265	INCARICHI PROFESSIONALI SUAP	50.000,00	50.000,00	20.000,00
2020	-- ATTIVITA' PRODUTTIVE - AMBIENTE -- ATTIVITA' PRODUTTIVE - AMBIENTE	42.635,00	0,00	0,00
33459	CONTRIB. CONSORZIO CONCA BARESE	0,00	0,00	0,00
2020	ATTIVITA' ORDINARIA -- ATTIVITA' PRODUTTIVE - AMBIENTE -- ATTIVITA' PRODUTTIVE - AMBIENTE	0,00	0,00	0,00
33471	CONTRIBUTI E QUOTE DA VERSAREA CONSORZI DI COMUNI A.S.I.	30.000,00	30.000,00	30.000,00
2020	ATTIVITA' ORDINARIA -- ATTIVITA' PRODUTTIVE - AMBIENTE -- ATTIVITA' PRODUTTIVE - AMBIENTE	0,00	0,00	0,00
33582	FORMAZIONE DEL PERSONALE UFFICIO COMMERCIO E SUAP	3.000,00	5.000,00	5.000,00
2020	-- ATTIVITA' PRODUTTIVE - AMBIENTE -- ATTIVITA' PRODUTTIVE - AMBIENTE	2.000,00	0,00	0,00
33583	ACQUISTO STAMPATI E CANCELLERIA UFFICIO COMMERCIO-SUAP	3.000,00	5.000,00	5.000,00
2020	-- ATTIVITA' PRODUTTIVE - AMBIENTE -- ATTIVITA' PRODUTTIVE - AMBIENTE	2.000,00	0,00	0,00
33584	SPESA ARREDAMENTIE ATTREZZATURE	30.000,00	5.000,00	5.000,00
2020	-- ATTIVITA' PRODUTTIVE - AMBIENTE -- ATTIVITA' PRODUTTIVE - AMBIENTE	2.000,00	0,00	0,00
33588	DUC (QUOTA REGIONALE E COMUNALE)	240.000,00	0,00	0,00
2020	-- ATTIVITA' PRODUTTIVE - AMBIENTE -- ATTIVITA' PRODUTTIVE - AMBIENTE	0,00	0,00	0,00



STATO AVANZAMENTO CAPITOLI PLURIENNALI

Comune di Molfetta

PARTE II - SPESA

Resp. Servizio : 8 - ATTIVITA' PRODUTTIVE - AMBIENTE					
CAPITOLO			2020	2021	2022
Codice Anno	Denominazione Progetto - R. Servizio - R. Spesa	Annotazioni	Stanziamanti Impegni	Stanziamanti Impegni	Stanziamanti Impegni
1	2		3	4	5
33681	SERVIZIO NOLEGGIO BAGNI CHIMICI GIORNATE MERCATALI		15.500,00	15.500,00	15.500,00
2020	ATTIVITA' ORDINARIA -- ATTIVITA' PRODUTTIVE - AMBIENTE -- ATTIVITA' PRODUTTIVE - AMBIENTE		15.500,00	0,00	0,00
33682	PROMOZIONE DEL COMMERCIO LOCALE		51.000,00	6.000,00	6.000,00
2020	ATTIVITA' ORDINARIA -- ATTIVITA' PRODUTTIVE - AMBIENTE -- ATTIVITA' PRODUTTIVE - AMBIENTE		4.669,18	0,00	0,00
Totale Macroaggregato 14.02.1.0103			422.750,00	116.750,00	86.750,00
			68.804,18	0,00	0,00
Totale Titolo 14.02.1.0103			422.750,00	116.750,00	86.750,00
			68.804,18	0,00	0,00
Titolo 14.02.2 Spese in conto capitale					
Macroaggregato 14.02.2.0202 Investimenti fissi lordi e acquisto di terreni					
50148	INTERVENTI PER RIQUALIFICAZIONE ED AMMODERNAMENTO DEL MERCATO ITTICO ALL'INGROSSO (FEAMP		699.639,10	0,00	0,00
2020	2014/2020) -- ATTIVITA' PRODUTTIVE - AMBIENTE -- ATTIVITA' PRODUTTIVE - AMBIENTE		0,00	0,00	0,00
Totale Macroaggregato 14.02.2.0202			699.639,10	0,00	0,00
			0,00	0,00	0,00
Totale Titolo 14.02.2.0202			699.639,10	0,00	0,00
			0,00	0,00	0,00
Totale Programma 14.02.2.0202			1.122.389,10	116.750,00	86.750,00
			68.804,18	0,00	0,00
Programma 14.03 Ricerca e innovazione					
Titolo 14.03.1 Spese correnti					
Macroaggregato 14.03.1.0103 Acquisto di beni e servizi					



STATO AVANZAMENTO CAPITOLI PLURIENNALI

Comune di Molfetta

PARTE II - SPESA

Resp. Servizio : 8 - ATTIVITA' PRODUTTIVE - AMBIENTE					
CAPITOLO			2020	2021	2022
Codice Anno	Denominazione Progetto - R. Servizio - R. Spesa	Annotazioni	Stanziamanti Impegni	Stanziamanti Impegni	Stanziamanti Impegni
1	2		3	4	5
33585	SPESE PER TRANSIZIONE DIGITALE		34.000,00	20.000,00	20.000,00
2020	-- ATTIVITA' PRODUTTIVE - AMBIENTE --	ATTIVITA' PRODUTTIVE - AMBIENTE	15.107,90	0,00	0,00
Totale Macroaggregato 14.03.1.0103			34.000,00	20.000,00	20.000,00
			15.107,90	0,00	0,00
Totale Titolo 14.03.1.0103			34.000,00	20.000,00	20.000,00
			15.107,90	0,00	0,00
Totale Programma 14.03.1.0103			34.000,00	20.000,00	20.000,00
			15.107,90	0,00	0,00
Programma	14.04	Reti e altri servizi di pubblica utilità			
Titolo	14.04.2	Spese in conto capitale			
Macroaggregato	14.04.2.0202	Investimenti fissi lordi e acquisto di terreni			
55801	REALIZZAZIONE IMPIANTI GASMETANO (finaz. Regionale)		613.924,20	0,00	0,00
2020	REALIZZAZIONE PIANO TRIENNALE OPERE PUBBLICHE --	ATTIVITA' PRODUTTIVE - AMBIENTE --	613.924,20	0,00	0,00
	PRODUTTIVE - AMBIENTE				
Totale Macroaggregato 14.04.2.0202			613.924,20	0,00	0,00
			613.924,20	0,00	0,00
Totale Titolo 14.04.2.0202			613.924,20	0,00	0,00
			613.924,20	0,00	0,00
Totale Programma 14.04.2.0202			613.924,20	0,00	0,00
			613.924,20	0,00	0,00
Totale Missione 14			1.823.413,30	189.850,00	159.850,00
			748.736,28	0,00	0,00
Missione	16	Agricoltura, politiche agroalimentari e pesca			
Programma	16.01	Sviluppo del settore agricolo e del sistema agroalimentare			



STATO AVANZAMENTO CAPITOLI PLURIENNALI

Comune di Molfetta

PARTE II - SPESA

Resp. Servizio : 8 - ATTIVITA' PRODUTTIVE - AMBIENTE						
CAPITOLO				2020	2021	2022
Codice Anno	Denominazione Progetto - R. Servizio - R. Spesa Annotazioni			Stanziamanti Impegni	Stanziamanti Impegni	Stanziamanti Impegni
1	2			3	4	5
	Titolo	16.01.1	Spese correnti			
	Macroaggregato	16.01.1.0103	Acquisto di beni e servizi			
10383	SPESE PER INDENNITA' DI MISSIONE PERSONALE MERCATO ORTOFRUTTA			100,00	100,00	100,00
2020	ATTIVITA' ORDINARIA -- ATTIVITA' PRODUTTIVE - AMBIENTE -- ATTIVITA' PRODUTTIVE - AMBIENTE			0,00	0,00	0,00
10388	SPESE ATTIVITA' FORMATIVA DEL PERSONALE MERCATO ORTOFRUTTICOLO			100,00	100,00	100,00
2020	ATTIVITA' ORDINARIA -- ATTIVITA' PRODUTTIVE - AMBIENTE -- ATTIVITA' PRODUTTIVE - AMBIENTE			0,00	0,00	0,00
32641	ACQUISTO BENI DI CONSUMO MERCATO ORTOFRUTTICOLO			4.500,00	4.500,00	4.500,00
2020	ATTIVITA' ORDINARIA -- ATTIVITA' PRODUTTIVE - AMBIENTE -- ATTIVITA' PRODUTTIVE - AMBIENTE			2.371,20	1.171,20	0,00
32690	ACQUISTI PER L'ATTIVITA' FORMATIVA UFF. MERCATO ORTOFRUTTA			200,00	200,00	200,00
2020	ATTIVITA' ORDINARIA -- ATTIVITA' PRODUTTIVE - AMBIENTE -- ATTIVITA' PRODUTTIVE - AMBIENTE			50,00	0,00	0,00
32752	MANUTENZIONE ORDINARIA MERCATO ORTOFRUTTICOLO			6.000,00	6.000,00	6.000,00
2020	ATTIVITA' ORDINARIA -- ATTIVITA' PRODUTTIVE - AMBIENTE -- ATTIVITA' PRODUTTIVE - AMBIENTE			3.595,28	395,28	0,00
32921	SPESE DI VIGILANZA MERCATO ORTOFRUTTICOLO			50.000,00	0,00	0,00
2020	-- ATTIVITA' PRODUTTIVE - AMBIENTE -- ATTIVITA' PRODUTTIVE - AMBIENTE			0,00	0,00	0,00
Totale Macroaggregato 16.01.1.0103				60.900,00	10.900,00	10.900,00
				6.016,48	1.566,48	0,00
	Macroaggregato	16.01.1.0104	Trasferimenti correnti			
26261	PROMOZIONE AGRICOLTURA LOCALE			5.000,00	5.000,00	5.000,00
2020	-- ATTIVITA' PRODUTTIVE - AMBIENTE -- ATTIVITA' PRODUTTIVE - AMBIENTE			0,00	0,00	0,00



STATO AVANZAMENTO CAPITOLI PLURIENNALI

Comune di Molfetta

PARTE II - SPESA

Resp. Servizio : 8 - ATTIVITA' PRODUTTIVE - AMBIENTE				
CAPITOLO		2020	2021	2022
Codice Anno	Denominazione Progetto - R. Servizio - R. Spesa Annotazioni	Stanziamanti Impegni	Stanziamanti Impegni	Stanziamanti Impegni
1	2	3	4	5
33687	TRASFERIMENTI PER INDENNIZZO GELATE 2018	167.601,09	0,00	0,00
2020	-- ATTIVITA' PRODUTTIVE - AMBIENTE -- ATTIVITA' PRODUTTIVE - AMBIENTE	0,00	0,00	0,00
Totale Macroaggregato 16.01.1.0104		172.601,09	5.000,00	5.000,00
		0,00	0,00	0,00
Totale Titolo 16.01.1.0104		233.501,09	15.900,00	15.900,00
		6.016,48	1.566,48	0,00
Titolo	16.01.2 Spese in conto capitale			
Macroaggregato	16.01.2.0202 Investimenti fissi lordi e acquisto di terreni			
50059	REALIZZAZIONE CHIOSCO ORTOFRUTTA	2.412,00	0,00	0,00
2020	-- ATTIVITA' PRODUTTIVE - AMBIENTE -- ATTIVITA' PRODUTTIVE - AMBIENTE	2.412,00	0,00	0,00
50237	RIFACIMENTO CHIOSCO FRUTTA VIA CADUTI SUL MARE	33.800,00	0,00	0,00
2020	-- ATTIVITA' PRODUTTIVE - AMBIENTE -- ATTIVITA' PRODUTTIVE - AMBIENTE	0,00	0,00	0,00
52229	RIQUALIFICAZIONE AREA ESTERNA MERCATO ORTOFRUTTICOLO (MAGLIA MERCATO)	2.000.000,00	2.800.000,00	0,00
2020	-- ATTIVITA' PRODUTTIVE - AMBIENTE -- ATTIVITA' PRODUTTIVE - AMBIENTE	0,00	0,00	0,00
57771	COMPLETAMENTO 2^ LOTTO MERCATO ORTOFRUTTICOLO	181.668,37	0,00	0,00
2020	REALIZZAZIONE PIANO TRIENNALE OPERE PUBBLICHE -- ATTIVITA' PRODUTTIVE - AMBIENTE -- ATTIVITA' PRODUTTIVE - AMBIENTE	41.668,37	0,00	0,00
Totale Macroaggregato 16.01.2.0202		2.217.880,37	2.800.000,00	0,00
		44.080,37	0,00	0,00
Totale Titolo 16.01.2.0202		2.217.880,37	2.800.000,00	0,00
		44.080,37	0,00	0,00
Totale Programma 16.01.2.0202		2.451.381,46	2.815.900,00	15.900,00
		50.096,85	1.566,48	0,00



STATO AVANZAMENTO CAPITOLI PLURIENNALI

Comune di Molfetta

PARTE II - SPESA

Resp. Servizio : 8 - ATTIVITA' PRODUTTIVE - AMBIENTE					
CAPITOLO			2020	2021	2022
Codice Anno	Denominazione Progetto - R. Servizio - R. Spesa Annotazioni		Stanziamanti Impegni	Stanziamanti Impegni	Stanziamanti Impegni
1	2		3	4	5
Totale Missione 16			2.451.381,46	2.815.900,00	15.900,00
			50.096,85	1.566,48	0,00
Missione	20	Fondi e accantonamenti			
Programma	20.03	Altri Fondi			
Titolo	20.03.1	Spese correnti			
Macroaggregato	20.03.1.0104	Trasferimenti correnti			
15196	COPERTURA PERDITA MTM srl		56.627,67	56.627,67	56.627,67
2020	-- ATTIVITA' PRODUTTIVE - AMBIENTE -- ATTIVITA' PRODUTTIVE - AMBIENTE		0,00	0,00	0,00
Totale Macroaggregato 20.03.1.0104			56.627,67	56.627,67	56.627,67
			0,00	0,00	0,00
Totale Titolo 20.03.1.0104			56.627,67	56.627,67	56.627,67
			0,00	0,00	0,00
Totale Programma 20.03.1.0104			56.627,67	56.627,67	56.627,67
			0,00	0,00	0,00
Totale Missione 20			56.627,67	56.627,67	56.627,67
			0,00	0,00	0,00
Totale Resp. Servizio			107.719.278,92	17.460.908,67	13.050.908,67
			29.295.751,33	1.566,48	0,00
Totale			107.719.278,92	17.460.908,67	13.050.908,67
			29.295.751,33	1.566,48	0,00



STATO AVANZAMENTO CAPITOLI PLURIENNALI

Comune di Molfetta

PARTE II - SPESA

Resp. Servizio : 8 - ATTIVITA' PRODUTTIVE - AMBIENTE				
CAPITOLO		2020	2021	2022
Codice Anno	Denominazione Progetto - R. Servizio - R. Spesa Annotazioni	Stanziamanti Impegni	Stanziamanti Impegni	Stanziamanti Impegni
1	2	3	4	5

Riepilogo dei Titoli - Spese

1	Spese correnti	13.891.574,80 12.615.640,07	12.820.908,67 1.566,48	12.760.908,67 0,00
2	Spese in conto capitale	93.827.704,12 16.680.111,26	4.640.000,00 0,00	290.000,00 0,00
3	Spese per incremento di attività finanziarie	0,00 0,00	0,00 0,00	0,00 0,00
Totale Titoli		107.719.278,92 29.295.751,33	17.460.908,67 1.566,48	13.050.908,67 0,00
Disavanzo di Amministrazione		284.241,96		
Fondo Pluriennale Vincolato Spese Correnti		0,00	0,00	0,00
Fondo Pluriennale Vincolato Spese Conto Capitale		0,00	0,00	0,00
Totale Generale delle Spese		108.003.520,88 29.295.751,33	17.460.908,67 1.566,48	13.050.908,67 0,00