

Agenzia delle entrate-Riscossione  
Agente Contabile

ENTE DESTINATARIO 01199

Comune di Molfetta  
Via Tattoli  
70056 MOLFETTA BA

ESERCIZIO FINANZIARIO 2021  
CONTO DI GESTIONE  
DELLE IMPOSTE E DEI TRIBUTI NON ERARIALI

RESO DA Agenzia delle entrate-Riscossione  
NELLA SUA QUALITA' DI Agente Contabile  
PER LE SOMME AFFIDATE IN RISCOSSIONE DURANTE IL PERIODO

01.01.2021 - 31.12.2021

SEZIONE PRIMA	> SOMME AFFIDATE IN RISCOSSIONE MEDIANTE RUOLI
PARTE PRIMA	> CONTO DI DIRITTO DEI RUOLI
PARTE SECONDA	> CONTO DI CASSA
PARTE TERZA - A -	> RIEPILOGO DEI VERSAMENTI
PARTE TERZA - B -	> DETTAGLIO DEI VERSAMENTI

ESERCIZIO FINANZIARIO 2021  
 CONTO DI GESTIONE  
 DELLE IMPOSTE E DEI TRIBUTI NON ERARIALI

ENTE DESTINATARIO 01199 - Comune di Molfetta

SEZIONE PRIMA > RISCOSSIONE DA RUOLO - PARTE PRIMA > CONTO DI DIRITTO DEI RUOLI

RIFERIMENTI DELL'AMBITO PROVINCIALE	CARICO				DISCARICO			DIFFERENZA
	1	2	3	4	5	6	7	
	RESIDUI DA RISCOUTERE ANNI PRECEDENTI	CARICO RUOLI	MAGGIORAZIONI	TOTALE CARICO (1+2+3)	ANNULLAMENTI	RISCOSSIONI	CHIUSURA RISCOSS. EX ART.32 D.LGS. 46/99	
001-Alessandria	4.046,30	0,00	0,00	4.046,30	0,00	0,00	0,00	4.046,30
003-Ancona	7.225,27	0,00	0,00	7.225,27	99,42	3,53	0,00	7.122,32
007-Arezzo	5.459,16	0,00	0,00	5.459,16	0,00	0,00	0,00	5.459,16
008-Ascoli Piceno e Fermo	1.908,29	0,00	0,00	1.908,29	0,00	0,00	0,00	1.908,29
010-Asti	591,76	0,00	0,00	591,76	0,00	107,52	0,00	484,24
012-Avellino	1.223,07	0,00	0,00	1.223,07	0,00	0,00	0,00	1.223,07
014-Bari	16.546.044,64	1.613.912,55	1.494,29	18.161.451,48	233.583,50	227.469,67	37,95	17.700.436,26
016-Belluno	227,27	0,00	0,00	227,27	0,00	0,00	0,00	227,27
017-Benevento	2.546,11	0,00	0,00	2.546,11	0,00	0,00	0,00	2.546,11
019-Bergamo	3.198,02	0,00	0,00	3.198,02	0,00	0,00	0,00	3.198,02
132-Biella	0,00	0,00	0,00	0,00	0,00	0,00	0,00	0,00
020-Bologna	15.757,94	0,00	0,00	15.757,94	0,00	73,00	0,00	15.684,94
021-Bolzano	1.572,93	0,00	0,00	1.572,93	0,00	147,74	0,00	1.425,19
022-Brescia	32.183,54	0,00	0,00	32.183,54	0,00	0,00	0,00	32.183,54
024-Brindisi	22.853,01	0,00	0,00	22.853,01	0,00	71,16	0,00	22.781,85
025-Cagliari	2.076,05	0,00	0,00	2.076,05	0,00	0,00	0,00	2.076,05
027-Campobasso	6.949,32	0,00	0,00	6.949,32	0,00	107,67	0,00	6.841,65
028-Caserta	11.058,17	0,00	0,00	11.058,17	0,00	1.089,19	0,00	9.968,98
030-Catanzaro	2.076,84	0,00	0,00	2.076,84	0,00	0,00	0,00	2.076,84
032-Chieti	12.172,73	0,00	0,00	12.172,73	0,00	0,00	0,00	12.172,73
033-Como	3.911,87	0,00	0,00	3.911,87	0,00	0,00	0,00	3.911,87
034-Cosenza	3.267,53	0,00	0,00	3.267,53	0,00	0,00	0,00	3.267,53
035-Cremona	1.292,22	0,00	0,00	1.292,22	0,00	0,00	0,00	1.292,22
133-Crotone	1.432,94	0,00	0,00	1.432,94	0,00	44,21	0,00	1.388,73
037-Cuneo	896,92	0,00	0,00	896,92	0,00	0,00	0,00	896,92
039-Ferrara	1.497,92	0,00	0,00	1.497,92	0,00	16,27	0,00	1.481,65
041-Firenze	99,42	0,00	0,00	99,42	99,42	0,00	0,00	0,00
043-Foggia	183.123,16	4.840,20	0,00	187.963,36	1.154,87	776,96	0,00	186.031,53
045-Forli'-Cesena	5.334,04	793,22	0,00	6.127,26	0,00	70,82	0,00	6.056,44
047-Frosinone	11.139,74	3.740,00	0,00	14.879,74	0,00	0,00	0,00	14.879,74
048-Genova	5.342,54	0,00	0,00	5.342,54	0,00	0,00	0,00	5.342,54
050-Gorizia	0,00	0,00	0,00	0,00	0,00	0,00	0,00	0,00
051-Grosseto	115,61	0,00	0,00	115,61	0,00	115,61	0,00	0,00
052-Imperia	779,27	0,00	0,00	779,27	0,00	0,00	0,00	779,27
053-Isernia	1.373,00	0,00	0,00	1.373,00	0,00	0,00	0,00	1.373,00
054-L' Aquila	3.924,79	0,00	0,00	3.924,79	0,00	0,00	0,00	3.924,79
056-La Spezia	1.978,99	0,00	0,00	1.978,99	0,00	0,00	0,00	1.978,99
057-Latina	4.349,99	0,00	0,00	4.349,99	0,00	0,00	0,00	4.349,99
059-Lecce	27.112,28	0,00	0,00	27.112,28	103,92	71,12	0,00	26.937,24
134-Lecco	1.455,16	0,00	0,00	1.455,16	0,00	0,00	0,00	1.455,16
061-Livorno	306,88	0,00	0,00	306,88	0,00	0,00	0,00	306,88
135-Lodi	594,16	0,00	0,00	594,16	0,00	0,00	0,00	594,16
062-Lucca	164,25	0,00	0,00	164,25	0,00	164,25	0,00	0,00
063-Macerata	1.301,13	0,00	0,00	1.301,13	0,00	0,00	0,00	1.301,13
064-Mantova	5.025,98	0,00	0,00	5.025,98	0,00	173,54	0,00	4.852,44
066-Massa Carrara	877,84	0,00	0,00	877,84	0,00	0,00	0,00	877,84
067-Matera	14.881,71	0,00	0,00	14.881,71	0,00	57,46	0,00	14.824,25
068-Milano	68.102,21	23.406,97	0,00	91.509,18	2.165,12	940,52	0,00	88.403,54
070-Modena	2.114,38	0,00	0,00	2.114,38	99,42	0,00	0,00	2.014,96
071-Napoli	78.010,94	499,00	0,00	78.509,94	1.490,76	457,86	0,00	76.561,32
073-Novara	3.348,56	0,00	0,00	3.348,56	0,00	0,00	0,00	3.348,56

## SEZIONE PRIMA &gt; RISCOSSIONE DA RUOLO - PARTE PRIMA &gt; CONTO DI DIRITTO DEI RUOLI

RIFERIMENTI DELL'AMBITO PROVINCIALE	CARICO				DISCARICO			DIFFERENZA
	1 RESIDUI DA RISCUOTERE ANNI PRECEDENTI	2 CARICO RUOLI	3 MAGGIORAZIONI	4 TOTALE CARICO (1+2+3)	5 ANNULLAMENTI	6 RISCOSSIONI	7 CHIUSURA RISCOSS. EX ART.32 D.LGS. 46/99	8 RESIDUI DA RISCUOTERE AL 31.12 (4-5-6-7)
074-Nuoro	266,77	0,00	0,00	266,77	0,00	0,00	0,00	266,77
075-Oristano	244,09	0,00	0,00	244,09	0,00	0,00	0,00	244,09
077-Padova	1.571,04	0,00	0,00	1.571,04	0,00	0,00	0,00	1.571,04
078-Parma	3.302,69	0,00	0,00	3.302,69	0,00	0,00	0,00	3.302,69
079-Pavia	2.155,74	0,00	0,00	2.155,74	0,00	103,32	0,00	2.052,42
080-Perugia	4.451,19	0,00	0,00	4.451,19	0,00	0,00	0,00	4.451,19
082-Pesaro Urbino	8.699,13	0,00	0,00	8.699,13	0,00	0,00	0,00	8.699,13
083-Pescara	5.623,03	1.187,32	0,00	6.810,35	0,00	208,86	0,00	6.601,49
085-Piacenza	464,68	0,00	0,00	464,68	0,00	0,00	0,00	464,68
087-Pisa	1.353,61	0,00	0,00	1.353,61	0,00	0,00	0,00	1.353,61
089-Pistoia	408,80	0,00	0,00	408,80	0,00	0,00	0,00	408,80
091-Pordenone	110,32	0,00	0,00	110,32	0,00	110,32	0,00	0,00
092-Potenza	9.978,96	0,00	0,00	9.978,96	0,00	335,41	0,00	9.643,55
136-Prato	1.782,80	0,00	0,00	1.782,80	0,00	0,00	0,00	1.782,80
093-Ravenna	534,87	0,00	0,00	534,87	0,00	0,00	0,00	534,87
094-Reggio di Calabria	1.028,90	0,00	0,00	1.028,90	0,00	0,00	0,00	1.028,90
095-Reggio nell' Emilia	2.001,60	0,00	0,00	2.001,60	0,00	53,40	0,00	1.948,20
005-Regione autonoma Valle d'Aosta	0,00	0,00	0,00	0,00	0,00	0,00	0,00	0,00
096-Rieti	717,42	0,00	0,00	717,42	0,00	0,00	0,00	717,42
137-Rimini	123.838,80	0,00	0,00	123.838,80	0,00	0,00	0,00	123.838,80
097-Roma	67.783,17	8.234,00	0,00	76.017,17	155,84	127,78	0,00	75.733,55
099-Rovigo	1.652,32	0,00	0,00	1.652,32	0,00	0,00	0,00	1.652,32
100-Salerno	5.303,59	0,00	0,00	5.303,59	0,00	3,79	0,00	5.299,80
102-Sassari	554,42	0,00	0,00	554,42	0,00	18,39	0,00	536,03
103-Savona	772,63	0,00	0,00	772,63	0,00	0,00	0,00	772,63
104-Siena	409,63	0,00	0,00	409,63	0,00	0,00	0,00	409,63
105-Sondrio	430,40	0,00	0,00	430,40	0,00	0,00	0,00	430,40
106-Taranto	32.065,07	0,00	0,00	32.065,07	108,22	37,32	0,00	31.919,53
108-Teramo	18.718,85	19.549,56	0,00	38.268,41	0,00	0,00	0,00	38.268,41
109-Terni	99,72	26,35	0,00	126,07	0,00	0,00	0,00	126,07
110-Torino	3.967,59	0,00	0,00	3.967,59	99,42	3,59	0,00	3.864,58
112-Trento	13.946,30	0,00	0,00	13.946,30	488,92	0,00	0,00	13.457,38
113-Treviso	4.910,73	0,00	0,00	4.910,73	0,00	145,25	0,00	4.765,48
114-Trieste	338,51	0,00	0,00	338,51	0,00	0,00	0,00	338,51
115-Udine	560,51	0,00	0,00	560,51	0,00	0,00	0,00	560,51
117-Varese	3.770,91	0,00	0,00	3.770,91	0,00	134,40	0,00	3.636,51
119-Venezia	11.156,95	1.605,06	0,00	12.762,01	0,00	11,11	0,00	12.750,90
138-Verbano Cusio Ossola	511,46	0,00	0,00	511,46	0,00	0,00	0,00	511,46
121-Vercelli	1.361,86	0,00	0,00	1.361,86	0,00	0,00	0,00	1.361,86
122-Verona	4.487,29	0,00	0,00	4.487,29	0,00	0,00	0,00	4.487,29
139-Vibo Valentia	0,00	0,00	0,00	0,00	0,00	0,00	0,00	0,00
124-Vicenza	5.204,61	0,00	0,00	5.204,61	0,00	0,00	0,00	5.204,61
125-Viterbo	718,70	0,00	0,00	718,70	99,42	0,00	0,00	619,28
TOTALE	17.459.585,51	1.677.794,23	1.494,29	19.138.874,03	239.748,25	233.251,04	37,95	18.665.912,69

ESERCIZIO FINANZIARIO 2021  
 CONTO DI GESTIONE  
 DELLE IMPOSTE E DEI TRIBUTI NON ERARIALI

ENTE DESTINATARIO 01199 - Comune di Molfetta

SEZIONE PRIMA > RISCOSSIONE DA RUOLO - PARTE SECONDA > CONTO DI CASSA

RIFERIMENTI DELL'AMBITO PROVINCIALE	1	2	3	4	5	6	7
	SOMME RIMASTE DA VERSARE A FINE ESERCIZIO PRECEDENTE	IMPOSTA RISCOSSA	AGGIO DI RISCOSSIONE	IVA SU AGGIO	INTERESSI DI MORA RISCOSSI	AGGIO A CARICO CONTRIBUENTE	TOTALE SOMME DA VERSARE (1+2-3-4+5+6)
001-Alessandria	0,00	0,00	0,00	0,00	0,00	0,00	0,00
003-Ancona	0,00	3,53	0,25	0,06	0,09	0,25	3,56
007-Arezzo	0,00	0,00	0,00	0,00	0,00	0,00	0,00
008-Ascoli Piceno e Fermo	0,00	0,00	0,00	0,00	0,00	0,00	0,00
010-Asti	0,00	107,52	6,45	1,42	0,00	3,23	102,88
012-Avellino	0,00	0,00	0,00	0,00	0,00	0,00	0,00
014-Bari	5.175,22	227.469,67	16.204,16	3.489,95	11.884,92	14.014,48	238.850,18
016-Belluno	0,00	0,00	0,00	0,00	0,00	0,00	0,00
017-Benevento	0,00	0,00	0,00	0,00	0,00	0,00	0,00
019-Bergamo	0,00	0,00	0,00	0,00	0,00	0,00	0,00
132-Biella	0,00	0,00	0,00	0,00	0,00	0,00	0,00
020-Bologna	0,00	73,00	4,38	0,96	0,00	2,20	69,86
021-Bolzano	102,88	147,74	12,83	2,83	17,09	10,82	262,87
022-Brescia	0,00	0,00	0,00	0,00	0,00	0,00	0,00
024-Brindisi	0,00	71,16	4,27	0,94	0,14	2,46	68,55
025-Cagliari	0,00	0,00	0,00	0,00	0,00	0,00	0,00
027-Campobasso	0,00	107,67	11,98	2,64	25,51	11,98	130,54
028-Caserta	0,00	1.089,19	72,27	15,96	28,00	72,27	1.101,23
030-Catanzaro	0,00	0,00	0,00	0,00	0,00	0,00	0,00
032-Chieti	0,00	0,00	0,00	0,00	0,00	0,00	0,00
033-Como	0,00	0,00	0,00	0,00	0,00	0,00	0,00
034-Cosenza	0,00	0,00	0,00	0,00	0,00	0,00	0,00
035-Cremona	0,00	0,00	0,00	0,00	0,00	0,00	0,00
133-Crotone	0,00	44,21	2,63	0,60	1,71	2,63	45,32
037-Cuneo	0,00	0,00	0,00	0,00	0,00	0,00	0,00
039-Ferrara	0,00	16,27	1,04	1,36	1,28	1,04	16,19
041-Firenze	0,00	0,00	0,00	0,00	0,00	0,00	0,00
043-Foggia	0,00	776,96	53,43	11,45	33,99	36,98	783,05
045-Forli'-Cesena	0,00	70,82	4,25	0,94	0,00	2,13	67,76
047-Frosinone	0,00	0,00	0,00	0,00	0,00	0,00	0,00
048-Genova	0,00	0,00	0,00	0,00	0,00	0,00	0,00
050-Gorizia	0,00	0,00	0,00	0,00	0,00	0,00	0,00
051-Grosseto	0,00	115,61	6,90	1,43	0,00	3,68	110,96
052-Imperia	0,00	0,00	0,00	0,00	0,00	0,00	0,00
053-Isernia	0,00	0,00	0,00	0,00	0,00	0,00	0,00
054-L' Aquila	0,00	0,00	0,00	0,00	0,00	0,00	0,00
056-La Spezia	0,00	0,00	0,00	0,00	0,00	0,00	0,00
057-Latina	0,00	0,00	0,00	0,00	0,00	0,00	0,00
059-Lecce	0,00	71,12	4,81	1,10	0,92	4,81	70,94
134-Lecco	0,00	0,00	0,00	0,00	0,00	0,00	0,00
061-Livorno	0,00	0,00	0,00	0,00	0,00	0,00	0,00
135-Lodi	0,00	0,00	0,00	0,00	0,00	0,00	0,00
062-Lucca	0,00	164,25	9,86	2,17	0,00	4,93	157,15
063-Macerata	0,00	0,00	0,00	0,00	0,00	0,00	0,00
064-Mantova	0,00	173,54	10,36	2,27	1,39	7,12	169,42
066-Massa Carrara	0,00	0,00	0,00	0,00	0,00	0,00	0,00
067-Matera	0,00	57,46	4,95	1,00	0,00	1,83	53,34
068-Milano	9,66	940,52	64,69	14,17	43,66	43,87	958,85
070-Modena	0,00	0,00	0,00	0,00	0,00	0,00	0,00
071-Napoli	0,00	457,86	38,06	8,32	11,04	34,94	457,46
073-Novara	0,00	0,00	0,00	0,00	0,00	0,00	0,00

## SEZIONE PRIMA &gt; RISCOSSIONE DA RUOLO - PARTE SECONDA &gt; CONTO DI CASSA

RIFERIMENTI DELL'AMBITO PROVINCIALE	1	2	3	4	5	6	7
	SOMME RIMASTE DA VERSARE A FINE ESERCIZIO PRECEDENTE	IMPOSTA RISCOSSA	AGGIO DI RISCOSSIONE	IVA SU AGGIO	INTERESSI DI MORA RISCOSSI	AGGIO A CARICO CONTRIBUENTE	TOTALE SOMME DA VERSARE (1+2-3-4+5+6)
074-Nuoro	0,00	0,00	0,00	0,00	0,00	0,00	0,00
075-Oristano	0,00	0,00	0,00	0,00	0,00	0,00	0,00
077-Padova	0,00	0,00	0,00	0,00	0,00	0,00	0,00
078-Parma	0,00	0,00	0,00	0,00	0,00	0,00	0,00
079-Pavia	0,00	103,32	6,20	1,37	0,00	3,11	98,86
080-Perugia	0,00	0,00	0,00	0,00	0,00	0,00	0,00
082-Pesaro Urbino	0,00	0,00	0,00	0,00	0,00	0,00	0,00
083-Pescara	0,00	208,86	16,00	4,00	8,25	16,00	213,11
085-Piacenza	0,00	0,00	0,00	0,00	0,00	0,00	0,00
087-Pisa	0,00	0,00	0,00	0,00	0,00	0,00	0,00
089-Pistoia	0,00	0,00	0,00	0,00	0,00	0,00	0,00
091-Pordenone	0,00	110,32	6,62	1,46	0,00	3,32	105,56
092-Potenza	0,00	335,41	20,59	4,55	4,89	16,41	331,57
136-Prato	0,00	0,00	0,00	0,00	0,00	0,00	0,00
093-Ravenna	0,00	0,00	0,00	0,00	0,00	0,00	0,00
094-Reggio di Calabria	0,00	0,00	0,00	0,00	0,00	0,00	0,00
095-Reggio nell' Emilia	0,00	53,40	3,20	0,70	0,00	1,60	51,10
005-Regione autonoma Valle d'Aosta	0,00	0,00	0,00	0,00	0,00	0,00	0,00
096-Rieti	0,00	0,00	0,00	0,00	0,00	0,00	0,00
137-Rimini	0,00	0,00	0,00	0,00	0,00	0,00	0,00
097-Roma	0,00	127,78	7,72	1,69	0,09	3,99	122,45
099-Rovigo	0,00	0,00	0,00	0,00	0,00	0,00	0,00
100-Salerno	0,00	3,79	0,45	0,11	1,03	0,45	4,71
102-Sassari	0,00	18,39	1,44	0,28	0,56	1,44	18,67
103-Savona	0,00	0,00	0,00	0,00	0,00	0,00	0,00
104-Siena	0,00	0,00	0,00	0,00	0,00	0,00	0,00
105-Sondrio	0,00	0,00	0,00	0,00	0,00	0,00	0,00
106-Taranto	0,00	37,32	2,80	0,60	0,73	2,80	37,45
108-Teramo	0,00	0,00	0,00	0,00	0,00	0,00	0,00
109-Terni	0,00	0,00	0,00	0,00	0,00	0,00	0,00
110-Torino	0,00	3,59	0,20	0,04	0,11	0,20	3,66
112-Trento	0,00	0,00	0,00	0,00	0,00	0,00	0,00
113-Treviso	48,55	145,25	8,62	1,80	2,16	8,62	194,16
114-Trieste	0,00	0,00	0,00	0,00	0,00	0,00	0,00
115-Udine	0,00	0,00	0,00	0,00	0,00	0,00	0,00
117-Varese	37,20	134,40	12,05	2,70	5,81	12,05	174,71
119-Venezia	0,00	11,11	0,60	0,08	0,39	0,60	11,42
138-Verbano Cusio Ossola	0,00	0,00	0,00	0,00	0,00	0,00	0,00
121-Vercelli	0,00	0,00	0,00	0,00	0,00	0,00	0,00
122-Verona	0,00	0,00	0,00	0,00	0,00	0,00	0,00
139-Vibo Valentia	0,00	0,00	0,00	0,00	0,00	0,00	0,00
124-Vicenza	0,00	0,00	0,00	0,00	0,00	0,00	0,00
125-Viterbo	0,00	0,00	0,00	0,00	0,00	0,00	0,00
TOTALE	5.373,51	233.251,04	16.604,06	3.578,95	12.073,76	14.332,24	244.847,54

ESERCIZIO FINANZIARIO 2021  
 CONTO DI GESTIONE  
 DELLE IMPOSTE E DEI TRIBUTI NON ERARIALI

ENTE DESTINATARIO 01199 - Comune di Molfetta

SEZIONE PRIMA > RISCOSSIONE DA RUOLO - PARTE TERZA (A) > RIEPILOGO DEI VERSAMENTI

RIFERIMENTI DELL'AMBITO PROVINCIALE	1	2	3	4	5	6	7
	SOMME A DEBITO/CREDITO A FINE ESERCIZIO PRECEDENTE	SOMME DA VERSARE ESERCIZIO CORRENTE	ANTICIPAZIONI	RECUPERI	NETTO VERSATO	AGGIO A CARICO CONTRIBUENTE	SOMME A DEBITO/CREDITO A FINE ESERCIZIO(*)
001-Alessandria	0,00	0,00	0,00	0,00	0,00	0,00	0,00
003-Ancona	0,00	3,56	0,00	0,00	3,56	0,25	0,00
007-Arezzo	0,00	0,00	0,00	0,00	0,00	0,00	0,00
008-Ascoli Piceno e Fermo	0,00	0,00	0,00	0,00	0,00	0,00	0,00
010-Asti	0,00	102,88	0,00	0,00	102,88	3,23	0,00
012-Avellino	0,00	0,00	0,00	0,00	0,00	0,00	0,00
014-Bari	5.175,22	233.674,96	0,00	902,21	222.625,93	14.014,48	15.322,04
016-Belluno	0,00	0,00	0,00	0,00	0,00	0,00	0,00
017-Benevento	0,00	0,00	0,00	0,00	0,00	0,00	0,00
019-Bergamo	0,00	0,00	0,00	0,00	0,00	0,00	0,00
132-Biella	0,00	0,00	0,00	0,00	0,00	0,00	0,00
020-Bologna	0,00	69,86	0,00	0,00	69,86	2,20	0,00
021-Bolzano	102,88	159,99	0,00	0,00	166,90	10,82	95,97
022-Brescia	0,00	0,00	0,00	0,00	0,00	0,00	0,00
024-Brindisi	0,00	68,55	0,00	0,00	68,55	2,46	0,00
025-Cagliari	0,00	0,00	0,00	0,00	0,00	0,00	0,00
027-Campobasso	0,00	130,54	0,00	0,00	130,54	11,98	0,00
028-Caserta	0,00	1.101,23	0,00	0,00	1.101,23	72,27	0,00
030-Catanzaro	0,00	0,00	0,00	0,00	0,00	0,00	0,00
032-Chieti	0,00	0,00	0,00	0,00	0,00	0,00	0,00
033-Como	0,00	0,00	0,00	0,00	0,00	0,00	0,00
034-Cosenza	0,00	0,00	0,00	0,00	0,00	0,00	0,00
035-Cremona	0,00	0,00	0,00	0,00	0,00	0,00	0,00
133-Crotone	0,00	45,32	0,00	0,00	45,32	2,63	0,00
037-Cuneo	0,00	0,00	0,00	0,00	0,00	0,00	0,00
039-Ferrara	0,00	16,19	0,00	0,00	16,19	1,04	0,00
041-Firenze	0,00	0,00	0,00	0,00	0,00	0,00	0,00
043-Foggia	0,00	783,05	0,00	0,00	783,05	36,98	0,00
045-Forli'-Cesena	0,00	67,76	0,00	1,31	66,45	2,13	0,00
047-Frosinone	0,00	0,00	0,00	0,00	0,00	0,00	0,00
048-Genova	0,00	0,00	0,00	0,00	0,00	0,00	0,00
050-Gorizia	0,00	0,00	0,00	0,00	0,00	0,00	0,00
051-Grosseto	0,00	110,96	0,00	0,00	110,96	3,68	0,00
052-Imperia	0,00	0,00	0,00	0,00	0,00	0,00	0,00
053-Isernia	0,00	0,00	0,00	0,00	0,00	0,00	0,00
054-L' Aquila	0,00	0,00	0,00	0,00	0,00	0,00	0,00
056-La Spezia	0,00	0,00	0,00	0,00	0,00	0,00	0,00
057-Latina	0,00	0,00	0,00	0,00	0,00	0,00	0,00
059-Lecce	0,00	70,94	0,00	0,00	70,94	4,81	0,00
134-Lecco	0,00	0,00	0,00	0,00	0,00	0,00	0,00
061-Livorno	0,00	0,00	0,00	0,00	0,00	0,00	0,00
135-Lodi	0,00	0,00	0,00	0,00	0,00	0,00	0,00
062-Lucca	0,00	157,15	0,00	0,00	157,15	4,93	0,00
063-Macerata	0,00	0,00	0,00	0,00	0,00	0,00	0,00
064-Mantova	0,00	169,42	0,00	0,00	169,42	7,12	0,00
066-Massa Carrara	0,00	0,00	0,00	0,00	0,00	0,00	0,00
067-Matera	0,00	53,34	0,00	0,00	53,34	1,83	0,00
068-Milano	9,66	949,19	0,00	0,00	580,83	43,87	378,02
070-Modena	0,00	0,00	0,00	0,00	0,00	0,00	0,00
071-Napoli	0,00	457,46	0,00	0,00	457,46	34,94	0,00
073-Novara	0,00	0,00	0,00	0,00	0,00	0,00	0,00

## SEZIONE PRIMA &gt; RISCOSSIONE DA RUOLO - PARTE TERZA (A) &gt; RIEPILOGO DEI VERSAMENTI

RIFERIMENTI DELL'AMBITO PROVINCIALE	1	2	3	4	5	6	7
	SOMME A DEBITO/CREDITO A FINE ESERCIZIO PRECEDENTE	SOMME DA VERSARE ESERCIZIO CORRENTE	ANTICIPAZIONI	RECUPERI	NETTO VERSATO	AGGIO A CARICO CONTRIBUENTE	SOMME A DEBITO/CREDITO A FINE ESERCIZIO(*)
074-Nuoro	0,00	0,00	0,00	0,00	0,00	0,00	0,00
075-Oristano	0,00	0,00	0,00	0,00	0,00	0,00	0,00
077-Padova	0,00	0,00	0,00	0,00	0,00	0,00	0,00
078-Parma	0,00	0,00	0,00	0,00	0,00	0,00	0,00
079-Pavia	0,00	98,86	0,00	0,00	98,86	3,11	0,00
080-Perugia	0,00	0,00	0,00	0,00	0,00	0,00	0,00
082-Pesaro Urbino	0,00	0,00	0,00	0,00	0,00	0,00	0,00
083-Pescara	0,00	213,11	0,00	0,00	213,11	16,00	0,00
085-Piacenza	0,00	0,00	0,00	0,00	0,00	0,00	0,00
087-Pisa	0,00	0,00	0,00	0,00	0,00	0,00	0,00
089-Pistoia	0,00	0,00	0,00	0,00	0,00	0,00	0,00
091-Pordenone	0,00	105,56	0,00	0,00	105,56	3,32	0,00
092-Potenza	0,00	331,57	0,00	0,00	198,10	16,41	133,47
136-Prato	0,00	0,00	0,00	0,00	0,00	0,00	0,00
093-Ravenna	0,00	0,00	0,00	0,00	0,00	0,00	0,00
094-Reggio di Calabria	0,00	0,00	0,00	0,00	0,00	0,00	0,00
095-Reggio nell' Emilia	0,00	51,10	0,00	0,00	51,10	1,60	0,00
005-Regione autonoma Valle d'Aosta	0,00	0,00	0,00	0,00	0,00	0,00	0,00
096-Rieti	0,00	0,00	0,00	0,00	0,00	0,00	0,00
137-Rimini	0,00	0,00	0,00	0,00	0,00	0,00	0,00
097-Roma	0,00	122,45	0,00	0,00	122,45	3,99	0,00
099-Rovigo	0,00	0,00	0,00	0,00	0,00	0,00	0,00
100-Salerno	0,00	4,71	0,00	0,00	0,00	0,45	4,71
102-Sassari	0,00	18,67	0,00	0,00	18,67	1,44	0,00
103-Savona	0,00	0,00	0,00	0,00	0,00	0,00	0,00
104-Siena	0,00	0,00	0,00	0,00	0,00	0,00	0,00
105-Sondrio	0,00	0,00	0,00	0,00	0,00	0,00	0,00
106-Taranto	0,00	37,45	0,00	0,00	37,45	2,80	0,00
108-Teramo	0,00	0,00	0,00	0,00	0,00	0,00	0,00
109-Terni	0,00	0,00	0,00	0,00	0,00	0,00	0,00
110-Torino	0,00	3,66	0,00	0,00	3,66	0,20	0,00
112-Trento	0,00	0,00	0,00	0,00	0,00	0,00	0,00
113-Treviso	48,55	145,61	0,00	0,00	194,16	8,62	0,00
114-Trieste	0,00	0,00	0,00	0,00	0,00	0,00	0,00
115-Udine	0,00	0,00	0,00	0,00	0,00	0,00	0,00
117-Varese	37,20	137,51	0,00	0,00	174,71	12,05	0,00
119-Venezia	0,00	11,42	0,00	0,00	11,42	0,60	0,00
138-Verbano Cusio Ossola	0,00	0,00	0,00	0,00	0,00	0,00	0,00
121-Vercelli	0,00	0,00	0,00	0,00	0,00	0,00	0,00
122-Verona	0,00	0,00	0,00	0,00	0,00	0,00	0,00
139-Vibo Valentia	0,00	0,00	0,00	0,00	0,00	0,00	0,00
124-Vicenza	0,00	0,00	0,00	0,00	0,00	0,00	0,00
125-Viterbo	0,00	0,00	0,00	0,00	0,00	0,00	0,00
TOTALE	5.373,51	239.474,03	0,00	903,52	228.009,81	14.332,24	15.934,21

(\*) AL NETTO DI EVENTUALI TRATTENUTE PER ANTICIPAZIONI EFFETTUATE A FAVORE O PER CONTO DELL'ENTE

ESERCIZIO FINANZIARIO 2021  
 CONTO DI GESTIONE  
 DELLE IMPOSTE E DEI TRIBUTI NON ERARIALI

ENTE DESTINATARIO 01199 - Comune di Molfetta

SEZIONE PRIMA > RISCOSSIONE DA RUOLO - PARTE TERZA (B) > DETTAGLIO VERSAMENTI

RIFERIMENTI DELL'AMBITO PROVINCIALE	1	2	3
	DATA	IMPORTO VERSATO	NUMERO QUIETANZA
001-Alessandria		0,00	
003-Ancona	20.04.2021	1,78	7031
003-Ancona	10.09.2021	1,78	16690
007-Arezzo		0,00	
008-Ascoli Piceno e Fermo		0,00	
010-Asti	10.12.2021	102,88	18745
012-Avellino		0,00	
014-Bari	11.01.2021	596,38	721
014-Bari	11.01.2021	4.200,70	722
014-Bari	11.01.2021	69,12	723
014-Bari	11.01.2021	905,40	724
014-Bari	20.01.2021	1.748,00	1683
014-Bari	20.01.2021	46,08	1684
014-Bari	20.01.2021	77,44	1685
014-Bari	20.01.2021	362,59	1686
014-Bari	01.02.2021	166,07	3017
014-Bari	01.02.2021	1.229,42	3020
014-Bari	01.02.2021	204,99	3019
014-Bari	01.02.2021	2.143,54	3018
014-Bari	10.02.2021	76,78	3929
014-Bari	10.02.2021	645,84	3932
014-Bari	10.02.2021	7,72	3931
014-Bari	10.02.2021	1.603,42	3930
014-Bari	10.02.2021	1.400,97	3933
014-Bari	22.02.2021	623,97	5540
014-Bari	22.02.2021	920,87	5545
014-Bari	22.02.2021	171,11	5544
014-Bari	22.02.2021	368,66	5543
014-Bari	22.02.2021	29,41	5542
014-Bari	22.02.2021	3.249,40	5541
014-Bari	02.03.2021	0,00	6602
014-Bari	02.03.2021	516,44	6603
014-Bari	02.03.2021	1,36	6604
014-Bari	02.03.2021	209,57	6605
014-Bari	02.03.2021	792,11	6606
014-Bari	10.03.2021	2.900,62	7657
014-Bari	10.03.2021	370,85	7658
014-Bari	10.03.2021	79,83	7659
014-Bari	10.03.2021	457,13	7660
014-Bari	22.03.2021	104,43	9370
014-Bari	22.03.2021	8.148,09	9371
014-Bari	22.03.2021	714,49	9372
014-Bari	22.03.2021	2.309,93	9373
014-Bari	30.03.2021	105,75	10543
014-Bari	30.03.2021	2.722,82	10544
014-Bari	30.03.2021	203,13	10545
014-Bari	30.03.2021	530,00	10546
014-Bari	12.04.2021	290,19	11998
014-Bari	12.04.2021	1.326,90	11999
014-Bari	12.04.2021	1.314,99	12000
014-Bari	12.04.2021	767,37	12001
014-Bari	20.04.2021	1.451,80	12797
014-Bari	20.04.2021	1.069,62	12798



## SEZIONE PRIMA &gt; RISCOSSIONE DA RUOLO - PARTE TERZA (B) &gt; DETTAGLIO VERSAMENTI

RIFERIMENTI DELL'AMBITO PROVINCIALE	1	2	3
	DATA	IMPORTO VERSATO	NUMERO QUIETANZA
014-Bari	20.04.2021	465,58	12800
014-Bari	20.04.2021	245,53	12799
014-Bari	30.04.2021	193,55	13956
014-Bari	30.04.2021	160,57	13958
014-Bari	30.04.2021	1.362,72	13957
014-Bari	30.04.2021	593,67	13959
014-Bari	10.05.2021	86,58	15023
014-Bari	10.05.2021	4.094,60	15022
014-Bari	10.05.2021	8.474,30	15024
014-Bari	20.05.2021	2.943,16	16244
014-Bari	20.05.2021	80,73	16243
014-Bari	20.05.2021	181,54	16245
014-Bari	20.05.2021	667,92	16247
014-Bari	20.05.2021	41,43	16246
014-Bari	31.05.2021	184,75	17511
014-Bari	31.05.2021	96,96	17513
014-Bari	31.05.2021	1.073,67	17512
014-Bari	31.05.2021	575,44	17514
014-Bari	10.06.2021	105,77	18697
014-Bari	10.06.2021	2.707,86	18698
014-Bari	10.06.2021	97,77	18699
014-Bari	10.06.2021	503,35	18700
014-Bari	21.06.2021	81,76	20214
014-Bari	21.06.2021	7.334,15	20215
014-Bari	21.06.2021	1.608,18	20218
014-Bari	21.06.2021	75,19	20217
014-Bari	21.06.2021	412,37	20216
014-Bari	30.06.2021	645,83	21378
014-Bari	30.06.2021	113,88	21379
014-Bari	30.06.2021	589,29	21380
014-Bari	12.07.2021	567,75	22744
014-Bari	12.07.2021	1.490,92	22745
014-Bari	12.07.2021	138,67	22746
014-Bari	12.07.2021	67,41	22747
014-Bari	12.07.2021	172,25	22748
014-Bari	20.07.2021	1.609,12	23713
014-Bari	20.07.2021	376,88	23715
014-Bari	20.07.2021	107,86	23714
014-Bari	30.07.2021	92,09	24951
014-Bari	30.07.2021	217,99	24953
014-Bari	30.07.2021	7.986,41	24952
014-Bari	30.07.2021	548,78	24954
014-Bari	10.08.2021	105,60	26173
014-Bari	10.08.2021	2.388,87	26172
014-Bari	10.08.2021	952,00	26174
014-Bari	20.08.2021	10.313,47	27687
014-Bari	20.08.2021	197,70	27686
014-Bari	20.08.2021	647,32	27688
014-Bari	20.08.2021	4.262,54	27689
014-Bari	30.08.2021	272,18	29031
014-Bari	30.08.2021	839,30	29032
014-Bari	30.08.2021	216,53	29033
014-Bari	30.08.2021	70,23	29034
014-Bari	30.08.2021	562,87	29035
014-Bari	10.09.2021	123,89	30279
014-Bari	10.09.2021	2.401,52	30280
014-Bari	10.09.2021	671,43	30283
014-Bari	10.09.2021	73,05	30282
014-Bari	10.09.2021	127,55	30281

## SEZIONE PRIMA &gt; RISCOSSIONE DA RUOLO - PARTE TERZA (B) &gt; DETTAGLIO VERSAMENTI

RIFERIMENTI DELL'AMBITO PROVINCIALE	1	2	3
	DATA	IMPORTO VERSATO	NUMERO QUIETANZA
014-Bari	20.09.2021	4.662,53	31476
014-Bari	20.09.2021	480,68	31477
014-Bari	20.09.2021	224,82	31478
014-Bari	20.09.2021	866,91	31479
014-Bari	30.09.2021	198,76	32665
014-Bari	30.09.2021	308,28	32666
014-Bari	30.09.2021	69,44	32667
014-Bari	30.09.2021	1.305,50	32668
014-Bari	11.10.2021	318,80	33806
014-Bari	11.10.2021	1.775,33	33807
014-Bari	11.10.2021	3.818,14	33805
014-Bari	20.10.2021	4.130,94	34904
014-Bari	20.10.2021	523,49	34903
014-Bari	20.10.2021	6.946,84	34902
014-Bari	02.11.2021	3.955,64	36514
014-Bari	02.11.2021	2.555,11	36516
014-Bari	02.11.2021	366,24	36515
014-Bari	10.11.2021	120,22	37629
014-Bari	10.11.2021	917,61	37630
014-Bari	10.11.2021	194,03	37631
014-Bari	10.11.2021	1.773,92	37632
014-Bari	22.11.2021	2.520,08	39039
014-Bari	22.11.2021	72,81	39041
014-Bari	22.11.2021	434,98	39040
014-Bari	22.11.2021	2.884,05	39042
014-Bari	30.11.2021	33,39	40243
014-Bari	30.11.2021	364,14	40242
014-Bari	30.11.2021	37,07	40241
014-Bari	30.11.2021	2.947,72	40240
014-Bari	30.11.2021	219,38	40239
014-Bari	30.11.2021	4.158,67	40244
014-Bari	10.12.2021	7.367,75	41757
014-Bari	10.12.2021	217,73	41756
014-Bari	10.12.2021	337,02	41758
014-Bari	10.12.2021	324,33	41759
014-Bari	10.12.2021	4.258,48	41760
014-Bari	20.12.2021	15.982,42	43304
014-Bari	20.12.2021	5.938,90	43306
014-Bari	20.12.2021	1.341,06	43305
014-Bari	30.12.2021	911,36	45028
014-Bari	30.12.2021	11.881,61	45027
014-Bari	30.12.2021	4.244,17	45029
014-Bari	10.01.2022	0,00	618
014-Bari	10.01.2022	0,00	617
014-Bari	10.01.2022	0,00	619
014-Bari	10.01.2022	0,00	620
016-Belluno		0,00	
017-Benevento		0,00	
019-Bergamo		0,00	
132-Biella		0,00	
020-Bologna	20.04.2021	2,10	10861
020-Bologna	20.12.2021	67,76	37006
021-Bolzano	11.01.2021	102,88	272
021-Bolzano	22.03.2021	64,02	3478
021-Bolzano	10.01.2022	0,00	236
022-Brescia		0,00	
024-Brindisi	20.10.2021	63,19	18265
024-Brindisi	30.11.2021	5,36	21098
025-Cagliari		0,00	

## SEZIONE PRIMA &gt; RISCOSSIONE DA RUOLO - PARTE TERZA (B) &gt; DETTAGLIO VERSAMENTI

RIFERIMENTI DELL'AMBITO PROVINCIALE	1	2	3
	DATA	IMPORTO VERSATO	NUMERO QUIETANZA
027-Campobasso	10.05.2021	130,54	6021
028-Caserta	20.09.2021	33,88	26150
028-Caserta	20.10.2021	33,89	29144
028-Caserta	20.10.2021	740,60	29143
028-Caserta	10.11.2021	33,88	31443
028-Caserta	20.12.2021	135,53	36309
028-Caserta	20.12.2021	123,45	36308
030-Catanzaro		0,00	
032-Chieti		0,00	
033-Como		0,00	
034-Cosenza		0,00	
035-Cremona		0,00	
133-Crotone	22.03.2021	11,33	3699
133-Crotone	20.08.2021	22,66	10551
133-Crotone	10.12.2021	11,33	16122
037-Cuneo		0,00	
039-Ferrara	20.12.2021	16,19	21160
041-Firenze		0,00	
043-Foggia	20.01.2021	16,88	1114
043-Foggia	22.02.2021	16,88	3811
043-Foggia	22.03.2021	16,87	6317
043-Foggia	20.04.2021	16,86	8635
043-Foggia	31.05.2021	16,88	11747
043-Foggia	21.06.2021	16,88	13431
043-Foggia	20.07.2021	16,88	15737
043-Foggia	20.08.2021	23,71	18270
043-Foggia	20.08.2021	2,55	18269
043-Foggia	20.09.2021	21,21	20735
043-Foggia	11.10.2021	8,68	22356
043-Foggia	20.10.2021	16,87	23061
043-Foggia	02.11.2021	110,13	24213
043-Foggia	10.11.2021	8,68	24890
043-Foggia	22.11.2021	25,45	25857
043-Foggia	30.11.2021	4,34	26681
043-Foggia	10.12.2021	423,92	27816
043-Foggia	20.12.2021	16,84	28929
043-Foggia	20.12.2021	2,54	28928
045-Forli'-Cesena	20.12.2021	66,45	20662
047-Frosinone		0,00	
048-Genova		0,00	
050-Gorizia		0,00	
051-Grosseto	01.02.2021	10,06	1457
051-Grosseto	02.03.2021	10,06	3051
051-Grosseto	30.03.2021	10,06	5025
051-Grosseto	30.04.2021	10,06	6599
051-Grosseto	31.05.2021	10,06	8216
051-Grosseto	12.07.2021	10,06	10659
051-Grosseto	10.08.2021	10,06	12274
051-Grosseto	10.09.2021	10,06	14272
051-Grosseto	11.10.2021	10,06	16073
051-Grosseto	22.11.2021	10,03	18777
051-Grosseto	10.12.2021	10,39	20207
052-Imperia		0,00	
053-Isernia		0,00	
054-L' Aquila		0,00	
056-La Spezia		0,00	
057-Latina		0,00	
059-Lecce	22.03.2021	2,77	7347
059-Lecce	30.03.2021	2,76	8299

## SEZIONE PRIMA &gt; RISCOSSIONE DA RUOLO - PARTE TERZA (B) &gt; DETTAGLIO VERSAMENTI

RIFERIMENTI DELL'AMBITO PROVINCIALE	1	2	3
	DATA	IMPORTO VERSATO	NUMERO QUIETANZA
059-Lecce	12.04.2021	2,77	9326
059-Lecce	21.06.2021	2,77	15616
059-Lecce	12.07.2021	51,56	17514
059-Lecce	10.08.2021	2,77	20165
059-Lecce	20.12.2021	5,54	33950
134-Lecco		0,00	
061-Livorno		0,00	
135-Lodi		0,00	
062-Lucca	30.11.2021	157,15	24210
063-Macerata		0,00	
064-Mantova	20.09.2021	21,96	17131
064-Mantova	20.10.2021	21,96	19258
064-Mantova	22.11.2021	21,95	21736
064-Mantova	30.12.2021	103,55	25316
066-Massa Carrara		0,00	
067-Matera	30.07.2021	53,34	9035
068-Milano	11.01.2021	9,66	892
068-Milano	01.02.2021	0,31	5319
068-Milano	10.02.2021	9,58	7440
068-Milano	02.03.2021	0,31	12253
068-Milano	22.03.2021	9,58	17278
068-Milano	30.03.2021	0,31	20514
068-Milano	20.04.2021	9,58	24829
068-Milano	30.04.2021	0,31	26994
068-Milano	10.05.2021	9,58	29127
068-Milano	31.05.2021	0,31	34149
068-Milano	10.06.2021	9,58	36391
068-Milano	30.06.2021	0,31	42023
068-Milano	12.07.2021	9,58	44472
068-Milano	30.07.2021	0,31	48863
068-Milano	20.08.2021	9,58	54153
068-Milano	30.08.2021	0,31	57239
068-Milano	10.09.2021	9,58	59457
068-Milano	30.09.2021	0,31	64080
068-Milano	11.10.2021	9,58	66456
068-Milano	02.11.2021	0,31	72037
068-Milano	10.11.2021	172,08	74533
068-Milano	22.11.2021	70,35	77285
068-Milano	30.11.2021	0,31	80019
068-Milano	20.12.2021	238,80	86314
068-Milano	30.12.2021	0,31	90286
068-Milano	10.01.2022	0,00	743
070-Modena		0,00	
071-Napoli	22.03.2021	204,59	12324
071-Napoli	21.06.2021	51,15	27154
071-Napoli	20.08.2021	51,15	37437
071-Napoli	10.12.2021	99,42	57289
071-Napoli	20.12.2021	51,15	59473
073-Novara		0,00	
074-Nuoro		0,00	
075-Oristano		0,00	
077-Padova		0,00	
078-Parma		0,00	
079-Pavia	30.11.2021	98,86	30828
080-Perugia		0,00	
082-Pesaro Urbino		0,00	
083-Pescara	22.03.2021	53,34	4503
083-Pescara	21.06.2021	53,34	9746
083-Pescara	20.08.2021	53,09	13465

## SEZIONE PRIMA &gt; RISCOSSIONE DA RUOLO - PARTE TERZA (B) &gt; DETTAGLIO VERSAMENTI

RIFERIMENTI DELL'AMBITO PROVINCIALE	1	2	3
	DATA	IMPORTO VERSATO	NUMERO QUIETANZA
083-Pescara	20.12.2021	53,34	21750
085-Piacenza		0,00	
087-Pisa		0,00	
089-Pistoia		0,00	
091-Pordenone	11.10.2021	105,56	15536
092-Potenza	10.03.2021	9,19	3879
092-Potenza	21.06.2021	9,19	10523
092-Potenza	20.08.2021	9,19	14479
092-Potenza	22.11.2021	97,45	21083
092-Potenza	30.12.2021	73,08	24515
092-Potenza	10.01.2022	0,00	281
136-Prato		0,00	
093-Ravenna		0,00	
094-Reggio di Calabria		0,00	
095-Reggio nell' Emilia	10.11.2021	51,10	22802
005-Regione autonoma Valle d'Aosta		0,00	
096-Rieti		0,00	
137-Rimini		0,00	
097-Roma	20.04.2021	1,68	25386
097-Roma	20.08.2021	1,67	55949
097-Roma	20.12.2021	119,10	89708
099-Rovigo		0,00	
100-Salerno	10.01.2022	0,00	457
102-Sassari	30.08.2021	8,00	19049
102-Sassari	20.12.2021	10,67	29425
103-Savona		0,00	
104-Siena		0,00	
105-Sondrio		0,00	
106-Taranto	22.03.2021	20,97	5453
106-Taranto	30.06.2021	2,82	12342
106-Taranto	20.08.2021	2,82	16019
106-Taranto	20.09.2021	2,67	18251
106-Taranto	20.10.2021	2,67	20332
106-Taranto	22.11.2021	2,67	22812
106-Taranto	20.12.2021	2,83	25565
108-Teramo		0,00	
109-Terni		0,00	
110-Torino	22.03.2021	1,93	11286
110-Torino	30.03.2021	1,73	13230
112-Trento		0,00	
113-Treviso	11.01.2021	48,55	464
113-Treviso	10.02.2021	48,55	3271
113-Treviso	10.03.2021	48,55	6047
113-Treviso	20.04.2021	48,51	10042
114-Trieste		0,00	
115-Udine		0,00	
117-Varese	11.01.2021	37,20	487
117-Varese	12.04.2021	37,21	9926
117-Varese	21.06.2021	37,20	16776
117-Varese	30.11.2021	63,10	34235
119-Venezia	22.03.2021	2,86	6708
119-Venezia	21.06.2021	2,85	14669
119-Venezia	20.08.2021	2,85	20011
119-Venezia	20.12.2021	2,86	32496
138-Verbano Cusio Ossola		0,00	
121-Vercelli		0,00	
122-Verona		0,00	
139-Vibo Valentia		0,00	
124-Vicenza		0,00	

## SEZIONE PRIMA &gt; RISCOSSIONE DA RUOLO - PARTE TERZA (B) &gt; DETTAGLIO VERSAMENTI

RIFERIMENTI DELL'AMBITO PROVINCIALE	1	2	3
	DATA	IMPORTO VERSATO	NUMERO QUIETANZA
125-Viterbo		0,00	
TOTALE		228.009,81	

SI DICHIARA CHE I RISULTATI DEL PRESENTE CONTO RIEPILOGANO LE RISULTANZE DEI SINGOLI SOTTOCONTI ALLEGATI E CONCORDANO PIENAMENTE CON LE SCRITTURE CONTABILI.

ALLEGATO P

Roma, LI' \_\_\_\_\_

Direzione Strategie e Servizi di Riscossione  
Settore Fiscalità Locale e Territoriale  
Il Responsabile

PER L'ENTE DESTINATARIO

\_\_\_\_\_, LI' \_\_\_\_\_

CONTO DELLA GESTIONE DELL'AGENTE CONTABILE  
 ENTE TITOLARE DELL'ENTRATA: COMUNE DI MOLIFETTA (BA)  
 ESERCIZIO: 2021

GESTORE: ANDREANI TRIBUTI SRL  
 denominazione: ANDREANI TRIBUTI SRL  
 legale rappresentante: ANDREANI NAZARENO  
 Indirizzo: VIA DEL LAVORO 139 - 62014 CORRIDONIA (MC)  
 P.IVA/C.F.: 01412920439

STRUTTURA:  
 DENOMINAZIONE E CLASSIFICAZIONE:  
 ACCERTAMENTO E RISCOSSIONE DELL'IMPOSTA COMUNALE  
 SULLA PUBBLICITA' (ICP)  
 Rif. Contratto Rep. 8328 del 01/08/2018

Nr. Ordine	PERIODO E OGGETTO DELLA RISCOSSIONE	ICP PERMANENTE		ICP TEMPORANEA		DIRITTI PUBBLICHE AFFISSIONI		IMPORTO TOTALE €	VERSAMENTO IN TESORERIA	DATA MANDATO	IMPORTO €	NOTE
		CCP	CASSA	CCP	CASSA	CCP	CASSA					
1	1 GENNAIO	€ -	€ -	€ -	€ -	€ -	€ -	€ -			€ -	
2	2 FEBBRAIO	€ -	€ -	€ -	€ -	€ -	€ -	€ -			€ -	
3	3 MARZO	€ -	€ -	€ -	€ -	€ -	€ -	€ -			€ -	
4	4 APRILE	€ -	€ -	€ -	€ -	€ -	€ -	€ -			€ -	
5	5 MAGGIO	€ -	€ -	€ -	€ -	€ -	€ -	€ -			€ -	
6	6 GIUGNO	€ -	€ -	€ -	€ -	€ -	€ -	€ -			€ -	
7	7 LUGLIO	€ -	€ -	€ -	€ -	€ -	€ -	€ -			€ -	
8	8 AGOSTO	€ -	€ -	€ -	€ -	€ -	€ -	€ -			€ -	
9	9 SETTEMBRE	€ -	€ -	€ -	€ -	€ -	€ -	€ -			€ -	
10	10 OTTOBRE	€ -	€ -	€ -	€ -	€ -	€ -	€ -			€ -	
11	11 NOVEMBRE	€ -	€ -	€ -	€ -	€ -	€ -	€ -			€ -	
12	12 DICEMBRE	€ -	€ -	€ -	€ -	€ -	€ -	€ -			€ -	
TOTALE								0,00		TOTALE	0,00	

Fondo di cassa al 31/12/2021

Macerata, lì 21/01/21

L'AGENTE CONTABILE

VISTO DI REGOLARITA'  
 IL RESPONSABILE DEL SERVIZIO FINANZIARIO

ANDREANI TRIBUTI SRL  
 Sede Legale: Molifetta  
 Via della Pace, 159 - 62014 Corridonia  
 P.I. 01412920439







## CITTÀ DI MOLFETTA

Prot. n.

Molfetta,

Al Dirigente  
Settore Bilancio  
Sede

**OGGETTO: Trasmissione del Conto della gestione dell'Agente Contabile Consegnatario delle AZIONI - anno 2021 - mod 22 dpr 194/1996.**

Per gli opportuni adempimenti di conseguenza, si trasmette in allegato il Conto in oggetto redatto ai sensi del mod. 22 DPR 194/1996.



IL SINDACO

Tommaso MINERVINI

**MODELLO N. 22 AGENTE CONTABILE CONSEGnatARIO DI AZIONI/PARTECIPAZIONI  
ESERCIZIO 2021**

DESCRIZIONE DEI TITOLI AZIONARI/PARTECIPAZIONI	CONSISTENZA AL 1° GENNAIO		CONSISTENZA AL 31 DICEMBRE		MOTIVI DELLE VARIAZIONI
	QUANTITA'	VALORE	QUANTITA'	VALORE	
M.T.M MOBILITA' E TRASPORTI Srl	100% delle quote sociali	50.000,00	100% delle quote sociali	50.000,00	
MOLFETTA MULTISERVIZI SRL	100% delle quote sociali	516.000,00	100% delle quote sociali	516.000,00	
A.S.M. S.R.L.	100% delle quote sociali	1.114.349,00	100% delle quote sociali	1.114.349,00	
CONSORZIO ASI (Area di sviluppo industriale di Bari)	15% del Capitale Sociale	75.000,00	15% del Capitale Sociale	75.000,00	
GAC TERRE DI MARE Soc. Consortile a r.l.	13,5% del capitale Sociale	2.700,00			Società cessata - in data 28.05.2021 l'Assemblea societaria ha deliberato la chiusura della liquidazione e la cancellazione della società dal Registro delle Imprese
GAL "Ponte Lama" Soc. Consortile a r.l.	6 % del capitale Sociale	1.500,00	6 % del capitale Sociale	1.500,00	
CONSORZIO CONCA BARESE Soc. Consortile a r.l.	7,5% del capitale Sociale	7.500,00	7,5% del capitale Sociale	7.500,00	
S.A.N.B Spa	n. 278 azioni dal valore nominale di euro 100,00 pari al 27,8% del Capitale Sociale. Le azioni non sono rappresentate da titoli azionari	27.800,00	n. 278 azioni dal valore nominale di euro 100,00 pari al 27,8% del Capitale Sociale. Le azioni non sono rappresentate da titoli azionari	27.800,00	
	TOTALE	1.794.849,00	TOTALE	1.792.149,00	

Molfetta, li 20 gennaio 2022

VISTO DI REGOLARITA'

\_\_\_\_\_ li \_\_\_\_\_

L'AGENTE CONTABILE

**IL SINDACO**IL RESPONSABILE DEL SERVIZIO FINANZIARIO  
**Tommaso MINERVINI**

 Fianbro  
del'Ente



# CITTÀ DI MOLFETTA

Settore Patrimonio

Ufficio Economato

Prot. n.5542

Molfetta, 25.01.2022

Al Dirigente  
Sett. Servizi Finanziari e Istituzionali  
Sede

OGGETTO: Conto della gestione dell'Agente Contabile anno 2021 - Modd. 21 e 23 DPR 164/1996

Si trasmettono, unitamente alla presente, i prescritti prospetti di rendicontazione della gestione dell'Agente contabile e dell'Economo relativi all'esercizio 2021, redatti in conformità ai mod. 21 e mod. 23 allegati al DPR 194/1996 ed i relativi allegati esplicativi.

In particolare il mod. 21 consta di n. 5 conti annuali della gestione dell'agente contabile, uno per ogni servizio.

Il mod. 23 riporta la gestione delle piccole spese sostenute per euro 25.230,78 a fronte dell'anticipazione economale di euro 50.000,00 ricevuta ad inizio esercizio con mandato n. 177/2021 e restituita a fine esercizio con reversale n. 134/2022 previa emissione di appositi mandati di reintegro per ricostituzione del valore dell'anticipazione.



L'ECONOMO COMUNALE

L'ECONOMO COMUNALE  
ING. GIANLUCA DE BARI

**CONTO DELLA GESTIONE DELL'AGENTE CONTABILE**

**Esercizio 2021**

**Modello n. 21**

**D.P.R. 164/1996**

per province, comuni, comunità montane,  
unioni di comuni e città metropolitane



# Conto della gestione dell'agente contabile

Comune di Molfetta

ANNO 2021

## DIRITTI DI SEGRETERIA

N. ORDINE	PERIODO E OGGETTO DELLA RISCOSSIONE	ESTREMI DI RISCOSSIONE		VERSAMENTO IN TESORERIA		NOTE
		RICEVUTA NN.	IMPORTO	QUIETANZA NN.	IMPORTO	
1	Gennaio	11-9-88-101-93-1-3-8	668,22		0,00	
2	Febbraio	-129-139-143-158-161-132	626,94	Reversale nr. 569	668,22	
3	Marzo	214-229	46,44		0,00	
4	Aprile	-242	516,00	Reversale nr. 2519	626,94	
5	Maggio	-336-309	528,90	Reversale nr. 4702	46,44	
6	Giugno		0,00	Reversali diverse	1.044,90	Reversali nr. 5884, 6101
7	Luglio	433-432	562,44		0,00	
8	Agosto	-504	516,00	Reversale nr. 8686	562,44	
9	Settembre	-615-619-624	655,32	Reversale nr. 9608	516,00	
10	Ottobre	-687	516,00	Reversale nr. 10858	655,32	
11	Novembre	-727-710	1,00	Reversale nr. 12057	516,00	
12	Dicembre	-785	516,00	Reversali diverse	517,00	Reversali nr. 14004, 14253
		TOTALE	5.153,26	TOTALE	5.153,26	

VISTO DI REGOLARITA'

Comune di Molfetta, li 25/01/2022



L'ECONOMO COMUNALE  
Dot. GIANLUCA DI PAO

IL RESPONSABILE DEL SERVIZIO FINANZIARIO





# Conto della gestione dell'agente contabile

Comune di Molfetta

ANNO 2021

## ATTESTAZIONI URBANISTICHE

N. ORDINE	PERIODO E OGGETTO DELLA RISCOSSIONE	ESTREMI DI RISCOSSIONE		VERSAMENTO IN TESORERIA		NOTE
		RICEVUTA NN.	IMPORTO	QUIETANZA NN.	IMPORTO	
1	Gennaio	114-6-10-112-113-12-2-4-5-7-86-88-107	485,50		0,00	
2	Febbraio	-119-155-172-120-123-135-141-159-162-171-179	554,50	Reversale nr. 567	485,50	
3	Marzo	192-184-217-215-189-201-204-205-187-206-211-222-235-240-213-239	341,00		0,00	
4	Aprile	-284-243-244-269	231,00	Reversale nr. 2518	554,50	
5	Maggio	-288-293-305-318-322	83,50	Reversale nr. 4700	341,00	
6	Giugno	-362-380-381-399-410-421-411	255,50	Reversali diverse	314,50	Reversali nr. 5882, 6099
7	Luglio	-464-434	32,00	Reversale nr. 6344	255,50	
8	Agosto	-488-506-510-541-552	222,50	Reversale nr. 8685	32,00	
9	Settembre	-570-557-600-608-582-589-565-579-601-558-580-581	435,00	Reversale nr. 9610	222,50	
10	Ottobre	-689-696-654-700-666-680-634-635	255,00	Reversale nr. 10860	435,00	
11	Novembre	-745-709-712-713-726-734-744	507,00	Reversale nr. 12055	255,00	
12	Dicembre	-772-778-765-766-780-784	18,50	Reversali diverse	525,50	Reversali nr. 14002, 14251
		TOTALE	3.421,00	TOTALE	3.421,00	



VISTO DI REGOLARITA'

Comune di Molfetta, il 25/01/2022

L'AGENTE CONTABILE

LECONOMO COMUNALE

Comune di MOLFETTA

IL RESPONSABILE DEL SERVIZIO FINANZIARIO



# Conto della gestione dell'agente contabile

Comune di Molfetta

ANNO 2021

## COPIE AMMINISTRATIVE

N. ORDINE	PERIODO E OGGETTO DELLA RISCOSSIONE	ESTREMI DI RISCOSSIONE		VERSAMENTO IN TESORERIA		NOTE
		RICEVUTA NN.	IMPORTO	QUIETANZA NN.	IMPORTO	
1	Gennaio	13	1,60		0,00	
2	Febbraio	-121-160	3,20	Reversale nr. 568	1,60	
3	Marzo	186-193-209-216-238-212-223	34,00		0,00	
4	Aprile	-268-280-245	6,40	Reversale nr. 2517	3,20	
5	Maggio	-292-349	5,90	Reversale nr. 4701	34,00	
6	Giugno	-400	0,70	Reversali diverse	12,30	Reversali nr. 5883, 6100
7	Luglio		0,00	Reversale nr. 6345	0,70	
8	Agosto	540	1,30		0,00	
9	Settembre	-583-602-590-569	7,60	Reversale nr. 9609	1,30	
10	Ottobre	-655-695	3,60	Reversale nr. 10859	7,60	
11	Novembre	-725-711	3,60	Reversale nr. 12056	3,60	
12	Dicembre	-768-767-773-779-781	11,80	Reversali diverse	15,40	Reversali nr. 14003, 14252
TOTALE			79,70	TOTALE	79,70	



VISTO DI REGOLARITA'

Comune di Molfetta, li 25/01/2022

L'AGENTE CONTABILE

*Antonio de Biasi*

L'ECONOMO COMUNALE  
P. S. DIANZANA, 732-13387

IL RESPONSABILE DEL SERVIZIO FINANZIARIO





# Conto della gestione dell'agente contabile

Comune di Molfetta

ANNO 2021

## SCHEDA

N. ORDINE	PERIODO E OGGETTO DELLA RISCOSSIONE	ESTREMI DI RISCOSSIONE		VERSAMENTO IN TESORERIA		NOTE
		RICEVUTA NN.	IMPORTO	QUIETANZA NN.	IMPORTO	
1	Gennaio	14-16-18-21-22-30-31-33-79-81-86-88-102-103-104-15-20-23-26-27-32-38-40-42-45-48-53-56-59-60-61-63-65-68-60-90-92-94-97-105-108-109-110-47-49-52-57-59-67-71-76-82-84-106-111-117-25-29-34-39-81-85-100-28-95-88-19-24-35-36-37-41-43-44-46-50-51-54-55-62-64-66-69-70-72-73-74-75-77-78-87-88	2.535,04		0,00	
2	Febbraio	-116-117-131-138-144-145-166-168-178-124-129-129-165-177-174-115-119-127-133-134-136-137-146-147-148-149-150-151-162-130-153-154-157-164-167-168-122-163-175-176-125-140-142-156-170-173	1.412,96	Reversale nr. 570	2.535,04	
3	Marzo	181-190-186-202-203-226-227-228-233-180-186-189-194-237-182-191-224-225-232-183-195-196-197-200-206-207-210-218-219-220-230-234-241-221-231-236	1.016,40		0,00	
4	Aprile	247-280-251-253-255-269-262-263-266-267-272-273-275-276-261-264-270-274-277-278-283-278-285-284-286-288-260-246-252-257-265-271-281-248-249	1.004,04	Reversale nr. 2520	1.412,96	
5	Maggio	286-290-291-295-296-297-300-302-303-306-307-308-310-311-312-315-319-321-323-285-287-289-316-324-326-327-328-330-338-341-342-343-344-348-350-352-294-301-304-317-331-335-299-299-320-325-328-332-333-334-337-353-314-339-340-345-346-347-351-313	1.673,68	Reversale nr. 4703	1.016,40	
6	Giugno	355-359-361-363-366-367-368-368-371-357-365-373-375-378-378-383-384-385-386-387-388-390-398-403-404-405-358-360-377-388-391-392-393-394-395-397-408-419-425-426-429-412-364-370-371-374-376-382-415-354-356-401-402-409-417-420-422-423-424-427-430-396-407-408-428-413-414-416-418	1.763,60	Reversali diverse	2.677,72	Reversali nr. 6885, 6102
7	Luglio	411-413-414-415-419-460-453-454-462-465-466-467-468-459-460-461-462-463-465-466-467-468-470-472-473-479-483-485-436-471-476-477-482-484-437-438-442-446-448-478-481-469-480-431-435-438-440-447-451-474-475	1.360,64	Reversale nr. 6346	1.763,60	
8	Agosto	490-546-547-485-491-493-495-501-517-518-530-487-492-496-497-498-499-500-503-505-505	2.044,92	Reversale nr. 8687	1.360,64	





# Conto della gestione dell'agente contabile

Comune di Molfetta

ANNO 2021

## SCHEDA

N. ORDINE	PERIODO E OGGETTO DELLA RISCOSSIONE	ESTREMI DI RISCOSSIONE		VERSAMENTO IN TESORERIA		NOTE
		RICEVUTA NN.	IMPORTO	QUIETANZA NN.	IMPORTO	
9	Settembre	508-509-512-513-537-489-490-494-502-511-522-532-533-543-507-549-550-514-515-516-521-523-524-525-526-527-528-529-531-534-536-538-542-544-545-553-519-535-539-548-551	1.478,96	Reversale nr. 9607	2.044,92	
		-588-586-598-605-622-591-593-607-592-625-555-567-594-595-596-597-599-604-610-611-612-613-614-617-620-621-623-566-584-603-606-575-577-616-562-563-571-573-554-556-561-572-574-576-578-585-587-588-618-559-560-564-609	1.478,96	Reversale nr. 10857	1.478,96	
		-627-697-637-640-641-642-643-646-647-648-649-650-651-652-694-630-645-653-677-686-688-658-657-681-662-663-664-667-668-669-670-671-672-673-674-675-676-678-679-681-683-684-691-626-628-629-631-632-633-636-638-639-656-659-660-665-692-699-682-644-685-693-698	1.262,96	Reversale nr. 12058	1.877,52	
		-724-729-732-735-737-743-751-702-704-705-720-722-723-730-735-736-740-746-707-708-714-715-716-717-701-703-706-718-719-721-728-731-733-739-741-742-747-748-749-750-752-753	683,00	Reversali diverse	1.945,96	Reversali nr. 14005, 14254
		-757-769-787-788-764-755-756-758-759-762-763-770-774-775-776-777-760-761-764-771-782-783-786	18.113,72	TOTALE	18.113,72	
		TOTALE				
		18.113,72				
		TOTALE				
		18.113,72				



VISTO DI REGOLARITA'

Comune di Molfetta, il 25/01/2022

L'ECONOMO CONTABILE  
Dott. GIANNI LUIGI DI BARI

IL RESPONSABILE DEL SERVIZIO FINANZIARIO

**CONTO DELLA GESTIONE DELL'ECONOMO**

**Esercizio 2021**

**Modello n. 23**  
**D.P.R. 164/1996**  
per province, comuni, comunità montane,  
unioni di comuni e città metropolitane



# Gestione anticipazioni piccole spese

Comune di Molfetta

Esercizio: 2021

NUM.ORD.	ANTICIPAZIONI E RIMBORSI PERIODICI		VERSAMENTO IN TESORERIA				ESTREMI DELIBERAZIONE DI SCARICO
	Periodo e Oggetto della Riscossione (ANTICIPAZIONI O RIMBORSI)	MANDATO PAGAMENTI NN.	IMPORTO	PERIODO E TIPOLOGIA DEL PAGAMENTO	N. BUONI ORDINE	IMPORTO	
1	Gennaio Anticipazione Economale	1	50.000,00	Gennaio Spese Economali	42	2.259,72	DIRIGENZIALE SETTORE PATRIMONIO n.13 del 13/01/2021
2	Febbraio Anticipazione Economale	0	0,00	Febbraio Spese Economali	41	2.580,06	DIRIGENZIALE SETTORE PATRIMONIO n.13 del 13/01/2021
3	Marzo Anticipazione Economale	0	0,00	Marzo Spese Economali	35	3.580,90	DIRIGENZIALE SETTORE PATRIMONIO n.13 del 13/01/2021
4	Aprile Anticipazione Economale	0	0,00	Aprile Spese Economali	13	2.188,76	DIRIGENZIALE SETTORE PATRIMONIO n.13 del 13/01/2021
5	Maggio Anticipazione Economale	0	0,00	Maggio Spese Economali	36	2.539,78	DIRIGENZIALE SETTORE PATRIMONIO n.13 del 13/01/2021
6	Giugno Anticipazione Economale	0	0,00	Giugno Spese Economali	24	1.743,70	DIRIGENZIALE SETTORE PATRIMONIO n.13 del 13/01/2021
7	Luglio Anticipazione Economale	0	0,00	Luglio Spese Economali	15	1.241,31	DIRIGENZIALE SETTORE PATRIMONIO n.13 del 13/01/2021
8	Agosto Anticipazione Economale	0	0,00	Agosto Spese Economali	7	481,94	DIRIGENZIALE SETTORE PATRIMONIO n.13 del 13/01/2021
9	Settembre Anticipazione Economale	0	0,00	Settembre Spese Economali	13	2.459,43	DIRIGENZIALE SETTORE PATRIMONIO n.13 del 13/01/2021
10	Ottobre Anticipazione Economale	0	0,00	Ottobre Spese Economali	14	1.458,89	DIRIGENZIALE SETTORE PATRIMONIO n.13 del 13/01/2021





# Gestione anticipazioni piccole spese

Comune di Molfetta

Esercizio: 2021

NUM. ORD.	ANTICIPAZIONI E RIMBORSI PERIODICI		VERSAMENTO IN TESORERIA			ESTREMI DELIBERAZIONE DI SCARICO	
	Periodo e Oggetto della Riscossione (ANTICIPAZIONI O RIMBORSI)	MANDATO PAGAMENTI NN.	IMPORTO	PERIODO E TIPOLOGIA DEL PAGAMENTO	N. BUONI ORDINE		IMPORTO
11	Novembre Anticipazione Economale	0	0,00	Novembre Spese Economali	10	667,65	DIRIGENZIALE SETTORE PATRIMONIO n.13 del 13/01/2021
12	Dicembre Anticipazione Economale Reintegro Cassa Economale	64	0,00 25.230,78	Dicembre Spese Economali Restituzioni Anticipazioni *	28	4.028,64 50.000,00	DIRIGENZIALE SETTORE PATRIMONIO n.13 del 13/01/2021
TOTALE			75.230,78	TOTALE		75.230,78	

\* Per "Precisioni sulla restituzione e dell'anticipazione 2021" si veda la nota allegata alla fine del presente documento.

VISTO DI REGOLARITA'

Comune di Molfetta, il 25/01/2022



L'ECONOMO

*A. Dell'Aglio*

IL RESPONSABILE DEL SERVIZIO FINANZIARIO

*[Signature]*





# Conto dell'economia

Comune di Molfetta

Esercizio: 2021

ALLEGATO P

ANTICIPAZIONE ANTICIPAZIONE ECONOMALE 2021										Importo	50.000,00
NUM. ORD.	RIMBORSI PERIODICI			PERIODO E TIPOLOGIA DEL PAGAMENTO	NUMERO	BUONO ECONOMATO		ESTREMI DELIBERAZIONE DI SCARICO			
	N.MANDATO	DATA MANDATO	QUOTA MANDATO			DATA	IMPORTO				
1	12842	17/12/2021	21,94	RIMBORSO SPESE NOTIFICA 1 SEMESTRE 2020	1	21/01/2021	21,94	DIRIGENZIALE SETTORE PATRIMONIO n.13 del 13/01/2021			
2	12842	17/12/2021	10,18	RIMBORSO SPESE NOTIFICA ANNO 2020	2	21/01/2021	10,18	DIRIGENZIALE SETTORE PATRIMONIO n.13 del 13/01/2021			
3	12842	17/12/2021	11,76	RIMBORSO SPESE NOTIFICA ANNO 2020	3	21/01/2021	11,76	DIRIGENZIALE SETTORE PATRIMONIO n.13 del 13/01/2021			
4	12842	17/12/2021	50,90	RIMBORSO SPESE NOTIFICA ANNO 2020	4	21/01/2021	50,90	DIRIGENZIALE SETTORE PATRIMONIO n.13 del 13/01/2021			
5	12842	17/12/2021	74,42	RIMBORSO SPESE NOTIFICA ANNO 2020	5	21/01/2021	74,42	DIRIGENZIALE SETTORE PATRIMONIO n.13 del 13/01/2021			
6	12842	17/12/2021	7,83	RIMBORSO SPESE NOTIFICA ANNO 2020	6	21/01/2021	7,83	DIRIGENZIALE SETTORE PATRIMONIO n.13 del 13/01/2021			
7	12842	17/12/2021	6,00	RIMBORSO SPESE NOTIFICA ANNO 2020	7	21/01/2021	6,00	DIRIGENZIALE SETTORE PATRIMONIO n.13 del 13/01/2021			
8	12842	17/12/2021	72,84	RIMBORSO SPESE NOTIFICA ANNO 2020	8	21/01/2021	72,84	DIRIGENZIALE SETTORE PATRIMONIO n.13 del 13/01/2021			
9	12842	17/12/2021	42,30	RIMBORSO SPESE NOTIFICA ANNO 2020	9	21/01/2021	42,30	DIRIGENZIALE SETTORE PATRIMONIO n.13 del 13/01/2021			
10	12842	17/12/2021	5,88	RIMBORSO SPESE NOTIFICA ANNO 2020	10	21/01/2021	5,88	DIRIGENZIALE SETTORE PATRIMONIO n.13 del 13/01/2021			
11	12842	17/12/2021	5,88	RIMBORSO SPESE NOTIFICA ANNO 2020	11	21/01/2021	5,88	DIRIGENZIALE SETTORE PATRIMONIO n.13 del 13/01/2021			
12	12842	17/12/2021	6,00	RIMBORSO SPESE NOTIFICA ANNO 2020	12	21/01/2021	6,00	DIRIGENZIALE SETTORE PATRIMONIO n.13 del 13/01/2021			
13	12842	17/12/2021	30,54	RIMBORSO SPESE NOTIFICA ANNO 2020	13	21/01/2021	30,54	DIRIGENZIALE SETTORE PATRIMONIO n.13 del 13/01/2021			
14	12842	17/12/2021	8,90	RIMBORSO SPESE NOTIFICA ANNO 2020	14	21/01/2021	8,90	DIRIGENZIALE SETTORE PATRIMONIO n.13 del 13/01/2021			
15	12842	17/12/2021	11,28	RIMBORSO SPESE NOTIFICA ANNO 2020	15	21/01/2021	11,28	DIRIGENZIALE SETTORE PATRIMONIO n.13 del 13/01/2021			
16	12842	17/12/2021	10,38	RIMBORSO SPESE NOTIFICA ANNO 2020	16	21/01/2021	10,38	DIRIGENZIALE SETTORE PATRIMONIO n.13 del 13/01/2021			
17	12843	17/12/2021	219,15	TASSA POSSESSO AUTO E MOTO GENNAIO 2021	17	21/01/2021	219,15	DIRIGENZIALE SETTORE PATRIMONIO n.13 del 13/01/2021			
18	12844	17/12/2021	43,80	RIMBORSO SPESE ANTICIPATE PER ACQUISTO 2 STUFE TERMOZETA	18	21/01/2021	43,80	DIRIGENZIALE SETTORE PATRIMONIO n.13 del 13/01/2021			
19	12845	17/12/2021	44,56	RIMBORSO SPESE ANTICIPATE PER ACQUISTO 2 STUFE DICTROLUX + 1 MULTIPRESA + ADATTATORE	19	21/01/2021	44,56	DIRIGENZIALE SETTORE PATRIMONIO n.13 del 13/01/2021			
20	12846	17/12/2021	90,00	LIQUIDAZIONE SOMMA DOVUTA	20	21/01/2021	90,00	DIRIGENZIALE SETTORE PATRIMONIO n.13 del 13/01/2021			
21	12846	17/12/2021	90,00	LIQUIDAZIONE SOMMA DOVUTA PER PRATICA GENIO CIVILE RIQUALIFICAZIONE	21	21/01/2021	90,00	DIRIGENZIALE SETTORE PATRIMONIO n.13 del 13/01/2021			





# Conto dell'economista

Comune di Molfetta

Esercizio: 2021

ANTICIPAZIONE		ANTICIPAZIONE ECONOMALE 2021				RIMBORSI PERIODICI		BUONO ECONOMATO		ESTREMI DELIBERAZIONE DI SCARICO	
NUM. ORD.	N.MANDATO	DATA MANDATO	QUOTA MANDATO	PERIODO E TIPOLOGIA DEL PAGAMENTO	NUMERO	DATA	IMPORNO	IMPORNO			
22	12847	17/12/2021	43,75	PARCO BADEN POWELL RIMBORSO TRASPORTO SCOLASTICO PER SERVIZIO NON USUFRUITO EMERGENZA COVID 19	22	21/01/2021	43,75	43,75	DIRIGENZIALE SETTORE PATRIMONIO n.13 del 13/01/2021		
23	12847	17/12/2021	70,00	RIMBORSO TRASPORTO SCOLASTICO PER SERVIZIO NON USUFRUITO EMERGENZA COVID 19	23	21/01/2021	70,00	70,00	DIRIGENZIALE SETTORE PATRIMONIO n.13 del 13/01/2021		
24	12847	17/12/2021	70,00	RIMBORSO TRASPORTO SCOLASTICO PER SERVIZIO NON USUFRUITO EMERGENZA COVID 19	24	21/01/2021	70,00	70,00	DIRIGENZIALE SETTORE PATRIMONIO n.13 del 13/01/2021		
25	12847	17/12/2021	25,00	RIMBORSO TRASPORTO SCOLASTICO PER SERVIZIO NON USUFRUITO EMERGENZA COVID 19	25	21/01/2021	25,00	25,00	DIRIGENZIALE SETTORE PATRIMONIO n.13 del 13/01/2021		
26	12847	17/12/2021	61,25	RIMBORSO TRASPORTO SCOLASTICO PER SERVIZIO NON USUFRUITO EMERGENZA COVID 19	26	21/01/2021	61,25	61,25	DIRIGENZIALE SETTORE PATRIMONIO n.13 del 13/01/2021		
27	12847	17/12/2021	70,00	RIMBORSO TRASPORTO SCOLASTICO PER SERVIZIO NON USUFRUITO EMERGENZA COVID 19	27	21/01/2021	70,00	70,00	DIRIGENZIALE SETTORE PATRIMONIO n.13 del 13/01/2021		
28	12847	17/12/2021	70,00	RIMBORSO TRASPORTO SCOLASTICO PER SERVIZIO NON USUFRUITO EMERGENZA COVID 19	28	21/01/2021	70,00	70,00	DIRIGENZIALE SETTORE PATRIMONIO n.13 del 13/01/2021		
29	12847	17/12/2021	87,50	RIMBORSO TRASPORTO SCOLASTICO PER SERVIZIO NON USUFRUITO EMERGENZA COVID 19	29	21/01/2021	87,50	87,50	DIRIGENZIALE SETTORE PATRIMONIO n.13 del 13/01/2021		
30	12848	17/12/2021	26,00	POLIZZA RCA N. 30/176615771 FIAT PANDA FFG83YW POLIZIA LOCALE	30	21/01/2021	26,00	26,00	DIRIGENZIALE SETTORE PATRIMONIO n.13 del 13/01/2021		
31	12843	17/12/2021	6,50	SPESE POSTALI	31	21/01/2021	6,50	6,50	DIRIGENZIALE SETTORE PATRIMONIO n.13 del 13/01/2021		
32	12849	17/12/2021	20,00	ANTICIPAZIONE PER SPESE SPEDIZIONI AL PRESIDENTE ED EX PRESIDENTE DELLA RETE NAZIONALE CITTA' SANE	32	21/01/2021	20,00	20,00	DIRIGENZIALE SETTORE PATRIMONIO n.13 del 13/01/2021		
33	12893	17/12/2021	150,00	RIMBORSO SPESE DI VIAGGIO	33	22/01/2021	150,00	150,00	DIRIGENZIALE SETTORE PATRIMONIO n.13 del 13/01/2021		
34	12894	17/12/2021	150,00	RIMBORSO SOMMA NON DOVUTA	34	22/01/2021	150,00	150,00	DIRIGENZIALE SETTORE PATRIMONIO n.13 del 13/01/2021		
35	12894	17/12/2021	24,90	RIMBORSO SOMMA NON DOVUTA	35	22/01/2021	24,90	24,90	DIRIGENZIALE SETTORE PATRIMONIO n.13 del 13/01/2021		
36	12894	17/12/2021	44,80	RIMBORSO SOMMA NON DOVUTA	36	25/01/2021	44,80	44,80	DIRIGENZIALE SETTORE PATRIMONIO n.13 del 13/01/2021		
37	12880	17/12/2021	40,80	RIMBORSO SOMMA NON DOVUTA	37	25/01/2021	40,80	40,80	DIRIGENZIALE SETTORE PATRIMONIO n.13 del 13/01/2021		
38	12880	17/12/2021	44,80	RIMBORSO SOMMA NON DOVUTA	38	25/01/2021	44,80	44,80	DIRIGENZIALE SETTORE PATRIMONIO n.13 del 13/01/2021		





# Conto dell'economia

Comune di Molfetta

Esercizio: 2021

ALLEGATO P

ANTICIPAZIONE		ANTICIPAZIONE ECONOMALE 2021				Importo		50.000,00	
NUM. ORD.	N.MANDATO	RIMBORSI PERIODICI		BUONO ECONOMATO		ESTREMI DELIBERAZIONE DI SCARICO	IMPORTO		
		DATA MANDATO	QUOTA MANDATO	PERIODO E TIPOLOGIA DEL PAGAMENTO	NUMERO				
39	12895	17/12/2021	5,88	RIMBORSO SPESE NOTIFICA ATTI DITTA INDUSTRIA TESSILE DEL SUD SRL IMU 2015	39	27/01/2021	5,88	DIRIGENZIALE SETTORE PATRIMONIO n.13 del 13/01/2021	
40	12873	17/12/2021	160,00	PAGAMENTO SANZIONE AMMINISTRATIVA A1/2 P23	40	29/01/2021	160,00	DIRIGENZIALE SETTORE PATRIMONIO n.13 del 13/01/2021	
41	12878	17/12/2021	35,00	FORNITURA TARGA DI PENSIONAMENTO PER SIG. FARINOLA COSIMO	41	29/01/2021	35,00	DIRIGENZIALE SETTORE PATRIMONIO n.13 del 13/01/2021	
42	12896	17/12/2021	189,00	ABBONAMENTO 12 MESI EDIZIONE GIORNALIERA	42	29/01/2021	189,00	DIRIGENZIALE SETTORE PATRIMONIO n.13 del 13/01/2021	
Totale Rimborsi mese di Gennaio		2.259,72		Totale Pagamenti mese di Gennaio		2.259,72			
43	12866	17/12/2021	35,20	RIMBORSO SPESE ANTICIPATE PER ACQUISTO DI CANCELLERIA	43	02/02/2021	35,20	DIRIGENZIALE SETTORE PATRIMONIO n.13 del 13/01/2021	
44	12875	17/12/2021	0,90	RIMBORSO SPESE ANTICIPATE PER ACQUISTO CHIAVE DUPLICATO SEGRETARIO GENERALE	44	02/02/2021	0,90	DIRIGENZIALE SETTORE PATRIMONIO n.13 del 13/01/2021	
45	12861	17/12/2021	199,00	ABBONAMENTO 15 MESI LA REPUBBLICA DIGITAL	45	08/02/2021	199,00	DIRIGENZIALE SETTORE PATRIMONIO n.13 del 13/01/2021	
46	12874	17/12/2021	441,06	TASSA POSSESSO AUTO E MOTO FEBBRAIO 2021	47	11/02/2021	441,06	DIRIGENZIALE SETTORE PATRIMONIO n.13 del 13/01/2021	
47	12842	17/12/2021	5,88	RIMBORSO SPESE NOTIFICA ATTI ANNO 2020	48	11/02/2021	5,88	DIRIGENZIALE SETTORE PATRIMONIO n.13 del 13/01/2021	
48	12842	17/12/2021	23,92	RIMBORSO SPESE NOTIFICA ATTI ANNO 2020	49	11/02/2021	23,92	DIRIGENZIALE SETTORE PATRIMONIO n.13 del 13/01/2021	
49	12842	17/12/2021	5,88	RIMBORSO SPESE NOTIFICA ATTI ANNO 2020	50	11/02/2021	5,88	DIRIGENZIALE SETTORE PATRIMONIO n.13 del 13/01/2021	
50	12842	17/12/2021	5,88	RIMBORSO SPESE NOTIFICA ATTI ANNO 2020	51	11/02/2021	5,88	DIRIGENZIALE SETTORE PATRIMONIO n.13 del 13/01/2021	
51	12842	17/12/2021	5,88	RIMBORSO SPESE NOTIFICA ATTI ANNO 2020	52	11/02/2021	5,88	DIRIGENZIALE SETTORE PATRIMONIO n.13 del 13/01/2021	
52	12842	17/12/2021	5,88	RIMBORSO SPESE NOTIFICA ATTI ANNO 2020	53	11/02/2021	5,88	DIRIGENZIALE SETTORE PATRIMONIO n.13 del 13/01/2021	
53	12842	17/12/2021	52,92	RIMBORSO SPESE NOTIFICA ATTI 1 SEMESTRE 2020	55	11/02/2021	52,92	DIRIGENZIALE SETTORE PATRIMONIO n.13 del 13/01/2021	
54	12842	17/12/2021	12,38	RIMBORSO SPESE NOTIFICA ATTI ANNO 2020	56	11/02/2021	12,38	DIRIGENZIALE SETTORE PATRIMONIO n.13 del 13/01/2021	
55	12842	17/12/2021	10,18	RIMBORSO SPESE NOTIFICA ATTI ANNO 2020	57	11/02/2021	10,18	DIRIGENZIALE SETTORE PATRIMONIO n.13 del 13/01/2021	
56	12842	17/12/2021	5,88	RIMBORSO SPESE NOTIFICA ATTI ANNO 2020	58	11/02/2021	5,88	DIRIGENZIALE SETTORE PATRIMONIO n.13 del 13/01/2021	
57	12842	17/12/2021	139,14	RIMBORSO SPESE NOTIFICA ANNO 2020	59	11/02/2021	139,14	DIRIGENZIALE SETTORE PATRIMONIO n.13 del 13/01/2021	





# Conto dell'economista

Comune di Molfetta

Esercizio: 2021

ALLEGATO P

ANTICIPAZIONE		RIMBORSI PERIODICI				BUONO ECONOMATO		ESTREMI DELIBERAZIONE DI SCARICO	
NUM. ORD.	N.MANDATO	DATA MANDATO	QUOTA MANDATO	PERIODO E TIPOLOGIA DEL PAGAMENTO	NUMERO	DATA	IMPORTO	IMPORTO	
58	12842	17/12/2021	10,18	RIMBORSO SPESE NOTIFICA ATTI ANNO 2020	60	11/02/2021	10,18	DIRIGENZIALE SETTORE PATRIMONIO n.13 del 13/01/2021	
59	12842	17/12/2021	5,88	RIMBORSO SPESE NOTIFICA ATTI ANNO 2020	61	11/02/2021	5,88	DIRIGENZIALE SETTORE PATRIMONIO n.13 del 13/01/2021	
60	12842	17/12/2021	5,88	RIMBORSO SPESE NOTIFICA ATTI ANNO 2020	62	11/02/2021	5,88	DIRIGENZIALE SETTORE PATRIMONIO n.13 del 13/01/2021	
61	12842	17/12/2021	94,08	RIMBORSO SPESE NOTIFICA ATTI 3 TRIMESTRE 2020	63	11/02/2021	94,08	DIRIGENZIALE SETTORE PATRIMONIO n.13 del 13/01/2021	
62	12842	17/12/2021	80,32	RIMBORSO SPESE NOTIFICA ATTI 3 TRIMESTRE 2020	64	11/02/2021	80,32	DIRIGENZIALE SETTORE PATRIMONIO n.13 del 13/01/2021	
63	12842	17/12/2021	49,16	RIMBORSO SPESE NOTIFICA ATTI 2 TRIMESTRE 2020	65	11/02/2021	49,16	DIRIGENZIALE SETTORE PATRIMONIO n.13 del 13/01/2021	
64	12842	17/12/2021	10,28	RIMBORSO SPESE NOTIFICA ATTI ANNO 2020	66	11/02/2021	10,28	DIRIGENZIALE SETTORE PATRIMONIO n.13 del 13/01/2021	
65	12852	17/12/2021	466,45	RIMBORSO SPESE NOTIFICA ATTI ANNO 2020	67	11/02/2021	466,45	DIRIGENZIALE SETTORE PATRIMONIO n.13 del 13/01/2021	
66	12842	17/12/2021	5,88	RIMBORSO SPESE NOTIFICA ATTI II SEMESTRE 2019	68	15/02/2021	5,88	DIRIGENZIALE SETTORE PATRIMONIO n.13 del 13/01/2021	
67	12842	17/12/2021	8,20	RIMBORSO SPESE NOTIFICA ATTI ANNO 2020	69	15/02/2021	8,20	DIRIGENZIALE SETTORE PATRIMONIO n.13 del 13/01/2021	
68	12842	17/12/2021	5,88	RIMBORSO SPESE NOTIFICA ATTI ANNO 2020	70	15/02/2021	5,88	DIRIGENZIALE SETTORE PATRIMONIO n.13 del 13/01/2021	
69	12842	17/12/2021	5,88	RIMBORSO SPESE NOTIFICA ATTI ANNO 2020	71	15/02/2021	5,88	DIRIGENZIALE SETTORE PATRIMONIO n.13 del 13/01/2021	
70	12842	17/12/2021	11,76	RIMBORSO SPESE NOTIFICA ATTI 1 SEMESTRE 2020	72	15/02/2021	11,76	DIRIGENZIALE SETTORE PATRIMONIO n.13 del 13/01/2021	
71	12842	17/12/2021	9,88	RIMBORSO SPESE NOTIFICA ATTI ANNO 2020	73	15/02/2021	9,88	DIRIGENZIALE SETTORE PATRIMONIO n.13 del 13/01/2021	
72	12842	17/12/2021	11,76	RIMBORSO SPESE NOTIFICA ATTI ANNO 2020	74	15/02/2021	11,76	DIRIGENZIALE SETTORE PATRIMONIO n.13 del 13/01/2021	
73	12842	17/12/2021	29,40	RIMBORSO SPESE NOTIFICA ATTI I SEMESTRE 2020	75	15/02/2021	29,40	DIRIGENZIALE SETTORE PATRIMONIO n.13 del 13/01/2021	
74	12842	17/12/2021	114,31	RIMBORSO SPESE NOTIFICA ATTI ANNO 2020	76	15/02/2021	114,31	DIRIGENZIALE SETTORE PATRIMONIO n.13 del 13/01/2021	
75	12864	17/12/2021	5,88	RIMBORSO SPESE NOTIFICA ATTI I E II SEMESTRE 2018	77	17/02/2021	5,88	DIRIGENZIALE SETTORE PATRIMONIO n.13 del 13/01/2021	
76	12880	17/12/2021	60,70	RIMBORSO SOMMA NON DOVUTA	78	19/02/2021	60,70	DIRIGENZIALE SETTORE PATRIMONIO n.13 del 13/01/2021	
77	12880	17/12/2021	139,80	RIMBORSO SOMMA NON DOVUTA	79	19/02/2021	139,80	DIRIGENZIALE SETTORE PATRIMONIO n.13 del 13/01/2021	
78	12879	17/12/2021	252,12	TASSA POSSESSO MOTO DOTAZIONE POLIZIA LOCALE	80	19/02/2021	252,12	DIRIGENZIALE SETTORE PATRIMONIO n.13 del 13/01/2021	
79	12851	17/12/2021	100,00	ANTICIPAZIONE PER ACQUISTO	81	19/02/2021	100,00	DIRIGENZIALE SETTORE PATRIMONIO n.13 del 13/01/2021	





# Conto dell'economia

Comune di Molfetta

Esercizio: 2021

ANTICIPAZIONE		ANTICIPAZIONE ECONOMALE 2021				Importo		50.000,00	
NUM. ORD.	N.MANDATO	DATA MANDATO	RIMBORSI PERIODICI		BUONO ECONOMATO		ESTREMI DELIBERAZIONE DI SCARICO		
			QUOTA MANDATO	PERIODO E TIPOLOGIA DEL PAGAMENTO	NUMERO	DATA	IMPORTO		
				CARBURANTE MEZZI POLIZIA LOCALE				13/01/2021	
80	12873	17/12/2021	80,00	RIMBORSO SPESE ANTICIPATE PER ACQUISTO N. 2 TARGHE (CENTENARIO E PENSIONAMENTO DIPENDENTE)	82	25/02/2021	80,00	DIRIGENZIALE SETTORE PATRIMONIO n.13 del 13/01/2021	
81	12882	17/12/2021	66,40	SPESE POSTALI	83	25/02/2021	66,40	DIRIGENZIALE SETTORE PATRIMONIO n.13 del 13/01/2021	
Totale Rimborsi mese di Febbraio			2.580,06		Totale Pagamenti mese di Febbraio		2.580,06		
82	12846	17/12/2021	36,60	ALLACCIO IMPIANTO FOTVOLTAICO SCIJOLA SAVIO	84	03/03/2021	36,60	DIRIGENZIALE SETTORE PATRIMONIO n.13 del 13/01/2021	
83	12887	17/12/2021	9,05	RIMBORSE SPESE ANTICIPATE PER ACQUISTO MATERIALE IGIENIZZANTE	85	04/03/2021	9,05	DIRIGENZIALE SETTORE PATRIMONIO n.13 del 13/01/2021	
84	12880	17/12/2021	50,00	RIMBORSO SPESA NON DOVUTA	86	08/03/2021	50,00	DIRIGENZIALE SETTORE PATRIMONIO n.13 del 13/01/2021	
85	12869	17/12/2021	227,76	TASSA BOLLO AUTO VEICOLI DW201LB - DW202LB - DW203LB - DW204LB	87	11/03/2021	227,76	DIRIGENZIALE SETTORE PATRIMONIO n.13 del 13/01/2021	
86	12897	17/12/2021	124,21	ANTICIPAZIONE PER PAGAMENTO BOLLETTINO POSTALE	88	11/03/2021	124,21	DIRIGENZIALE SETTORE PATRIMONIO n.13 del 13/01/2021	
87	12842	17/12/2021	15,66	RIMBORSO SPESE NOTIFICA ATTI ANNO 2020	89	11/03/2021	15,66	DIRIGENZIALE SETTORE PATRIMONIO n.13 del 13/01/2021	
88	12842	17/12/2021	5,88	RIMBORSO SPESE NOTIFICA ATTI 3 TRIMESTRE 2020	90	11/03/2021	5,88	DIRIGENZIALE SETTORE PATRIMONIO n.13 del 13/01/2021	
89	12842	17/12/2021	5,88	RIMBORSO SPESE NOTIFICA ATTI ANNO 2020	91	11/03/2021	5,88	DIRIGENZIALE SETTORE PATRIMONIO n.13 del 13/01/2021	
90	12842	17/12/2021	5,88	RIMBORSO SPESE NOTIFICA ATTI ANNO 2020	92	11/03/2021	5,88	DIRIGENZIALE SETTORE PATRIMONIO n.13 del 13/01/2021	
91	12880	17/12/2021	60,90	RIMBORSO SOMMA NON DOVUTA	93	12/03/2021	60,90	DIRIGENZIALE SETTORE PATRIMONIO n.13 del 13/01/2021	
92	12854	17/12/2021	39,00	RIMBORSO SPESE ANTICIPATE PER ACQUISTO MASCHERINE E GEL UFFICIO SERVIZIO PROGR. E CONTROLLO	94	15/03/2021	39,00	DIRIGENZIALE SETTORE PATRIMONIO n.13 del 13/01/2021	
93	12888	17/12/2021	210,00	RIMBORSO SOMMA NON DOVUTA	95	18/03/2021	210,00	DIRIGENZIALE SETTORE PATRIMONIO n.13 del 13/01/2021	
94	12898	17/12/2021	324,00	LIQUIDAZIONE PER SERVIZI A PAGAMENTO RESI DAI VV.F. COMANDO PROV. BARI - SCIA ADEGUAMENTO ANTICENDIO DELL'EDIFICIO SCOLASTICO SAN PIO	96	18/03/2021	324,00	DIRIGENZIALE SETTORE PATRIMONIO n.13 del 13/01/2021	
95	12899	17/12/2021	324,00	LIQUIDAZIONE PER SERVIZI A PAGAMENTO RESI DAI VV.F. COMANDO PROV. BARI - SCIA ADEGUAMENTO ANTICENDIO DELL'EDIFICIO SCOLASTICO FILIPETTO	97	18/03/2021	324,00	DIRIGENZIALE SETTORE PATRIMONIO n.13 del 13/01/2021	
96	12873	17/12/2021	200,00	RIMBORSO SPESE ANTICIPATE PER ACQUISTO 6 TARGHE IN OCCASIONE DI UN	98	19/03/2021	200,00	DIRIGENZIALE SETTORE PATRIMONIO n.13 del 13/01/2021	





# Conto dell'economista

Comune di Molfetta

Esercizio: 2021

ANTICIPAZIONE		RIMBORSI PERIODICI				BUONO ECONOMATO		ESTREMI DELIBERAZIONE DI SCARICO	
NUM. ORD.	N. MANDATO	DATA MANDATO	QUOTA MANDATO	PERIODO E TIPOLOGIA DEL PAGAMENTO	NUMERO	DATA	IMPORTE	IMPORTE	50.000,00
97	12875	17/12/2021	25,00	CENTENARIO 19 MARZO E DI PENSIONAMENTO VARI DIPENDENTI COMUNALI	99	19/03/2021	25,00	DIRIGENZIALE SETTORE PATRIMONIO n.13 del 13/01/2021	
98	12889	17/12/2021	361,40	LIQUIDAZIONE SOMMA DOVUTA	100	19/03/2021	361,40	DIRIGENZIALE SETTORE PATRIMONIO n.13 del 13/01/2021	
99	12888	17/12/2021	300,00	ABBONAMENTO RIVISTE PERIODICHE	101	22/03/2021	300,00	DIRIGENZIALE SETTORE PATRIMONIO n.13 del 13/01/2021	
100	12874	17/12/2021	150,00	RIMBORSO SOMMA NON DOVUTA	102	23/03/2021	150,00	DIRIGENZIALE SETTORE PATRIMONIO n.13 del 13/01/2021	
101	12842	17/12/2021	17,64	LIQUIDAZIONE SOMMA DOVUTA	103	23/03/2021	17,64	DIRIGENZIALE SETTORE PATRIMONIO n.13 del 13/01/2021	
102	12842	17/12/2021	5,88	RIMBORSO SPESE NOTIFICA ATTI 2 SEMESTRE 2020	104	23/03/2021	5,88	DIRIGENZIALE SETTORE PATRIMONIO n.13 del 13/01/2021	
103	12842	17/12/2021	5,88	RIMBORSO SPESE NOTIFICA ATTI 1 SEMESTRE 2020	105	23/03/2021	5,88	DIRIGENZIALE SETTORE PATRIMONIO n.13 del 13/01/2021	
104	12842	17/12/2021	9,88	RIMBORSO SPESE NOTIFICA ATTI 1 SEMESTRE 2020	106	23/03/2021	9,88	DIRIGENZIALE SETTORE PATRIMONIO n.13 del 13/01/2021	
105	12880	17/12/2021	223,10	RIMBORSO SOMMA NON DOVUTA	107	23/03/2021	223,10	DIRIGENZIALE SETTORE PATRIMONIO n.13 del 13/01/2021	
106	12880	17/12/2021	49,50	RIMBORSO SOMMA NON DOVUTA	108	23/03/2021	49,50	DIRIGENZIALE SETTORE PATRIMONIO n.13 del 13/01/2021	
107	12880	17/12/2021	223,10	RIMBORSO SOMMA NON DOVUTA	109	23/03/2021	223,10	DIRIGENZIALE SETTORE PATRIMONIO n.13 del 13/01/2021	
108	12879	17/12/2021	451,09	PAGAMENTO AUTO BOLLO CORPO POLIZIA URBANA	110	24/03/2021	451,09	DIRIGENZIALE SETTORE PATRIMONIO n.13 del 13/01/2021	
109	12842	17/12/2021	5,88	RIMBORSO SPESE NOTIFICA ATTI ANNO 2020	111	26/03/2021	5,88	DIRIGENZIALE SETTORE PATRIMONIO n.13 del 13/01/2021	
110	12842	17/12/2021	8,67	RIMBORSO SPESE NOTIFICA ATTI ANNO 2020	112	26/03/2021	8,67	DIRIGENZIALE SETTORE PATRIMONIO n.13 del 13/01/2021	
111	12842	17/12/2021	20,36	RIMBORSO SPESE NOTIFICA ATTI ANNO 2020	113	26/03/2021	20,36	DIRIGENZIALE SETTORE PATRIMONIO n.13 del 13/01/2021	
112	12842	17/12/2021	9,18	RIMBORSO SPESE NOTIFICA 2 SEMESTRE 2020	114	26/03/2021	9,18	DIRIGENZIALE SETTORE PATRIMONIO n.13 del 13/01/2021	
113	12842	17/12/2021	41,37	RIMBORSO SPESE NOTIFICA ATTI 1 SEMESTRE 2020	115	26/03/2021	41,37	DIRIGENZIALE SETTORE PATRIMONIO n.13 del 13/01/2021	
114	12842	17/12/2021	5,88	RIMBORSO SPESE NOTIFICA ATTI ANNO 2020	116	26/03/2021	5,88	DIRIGENZIALE SETTORE PATRIMONIO n.13 del 13/01/2021	
115	12852	17/12/2021	10,18	RIMBORSO SPESE NOTIFICA ATTI ANNO 2020	117	26/03/2021	10,18	DIRIGENZIALE SETTORE PATRIMONIO n.13 del 13/01/2021	
116	12875	17/12/2021	18,09	RIMBORSO SPESE ANTICIPATE PER ACQUISTO DI UTENZA AQP CONDOMINIO VIA	118	30/03/2021	18,09	DIRIGENZIALE SETTORE PATRIMONIO n.13 del 13/01/2021	





# Conto dell'economista

Comune di Molfetta

Esercizio: 2021

ANTICIPAZIONE ANTICIPAZIONE ECONOMALE 2021				Importo		50.000,00
NUM. ORD.	RIMBORSI PERIODICI		BUONO ECONOMATO		ESTREMI DELIBERAZIONE DI SCARICO	
	N.MANDATO	DATA MANDATO	QUOTA MANDATO	PERIODO E TIPOLOGIA DEL PAGAMENTO		NUMERO

PARADISO 4									
Totale Rimborsi mese di Marzo				Totale Pagamenti mese di Marzo					
117	12880	17/12/2021	75,00	RIMBORSO SOMMA NON DOVUTA	119	06/04/2021	75,00	DIRIGENZIALE SETTORE PATRIMONIO n.13 del 13/01/2021	
118	12880	17/12/2021	44,80	RIMBORSO SOMMA NON DOVUTA	120	06/04/2021	44,80	DIRIGENZIALE SETTORE PATRIMONIO n.13 del 13/01/2021	
119	12880	17/12/2021	12,60	RIMBORSO SOMMA NON DOVUTA	121	06/04/2021	12,60	DIRIGENZIALE SETTORE PATRIMONIO n.13 del 13/01/2021	
120	12880	17/12/2021	75,00	RIMBORSO SOMMA NON DOVUTA	122	06/04/2021	75,00	DIRIGENZIALE SETTORE PATRIMONIO n.13 del 13/01/2021	
121	12880	17/12/2021	48,10	RIMBORSO SOMMA NON DOVUTA	123	06/04/2021	48,10	DIRIGENZIALE SETTORE PATRIMONIO n.13 del 13/01/2021	
122	12850	17/12/2021	199,90	ACQUISTO GAZEBO PER HUB VACCINALE	124	13/04/2021	199,90	DIRIGENZIALE SETTORE PATRIMONIO n.13 del 13/01/2021	
123	12889	17/12/2021	475,50	ANTICIPAZIONE - PAGAMENTO DIRETTO ABBONAMENTI RIVISTE PERIODICHE	125	13/04/2021	475,50	DIRIGENZIALE SETTORE PATRIMONIO n.13 del 13/01/2021	
124	12893	17/12/2021	43,00	RIMBORSO SPESE DI VIAGGIO SOSTENUTE PER LA PARTECIPAZIONE ALLE CONVOCAZIONI DEL PRESIDENTE DELLA SOTTOCOMMISSIONE ELETTORALE CIRCONDARIALE	126	13/04/2021	43,00	DIRIGENZIALE SETTORE PATRIMONIO n.13 del 13/01/2021	
125	12900	17/12/2021	300,00	SPESE PER LA NOTIFICA DEI DECRETI DI ESPROPRIO DAL N. 1341 AL N. 1349	127	13/04/2021	300,00	DIRIGENZIALE SETTORE PATRIMONIO n.13 del 13/01/2021	
126	12901	17/12/2021	450,06	POLIZZA ASSICURATIVA N. 765449441 - UFFICIO ECONOMATO	128	15/04/2021	450,06	DIRIGENZIALE SETTORE PATRIMONIO n.13 del 13/01/2021	
127	12873	17/12/2021	50,00	RIMBORSO SPESE PER LA FORNITURA DI N. 1 TARGA PER PENSIONAMENTO FUNZIONARIO COMUNALE	129	19/04/2021	50,00	DIRIGENZIALE SETTORE PATRIMONIO n.13 del 13/01/2021	
128	12880	17/12/2021	223,10	RIMBORSO SOMMA NON DOVUTA	130	22/04/2021	223,10	DIRIGENZIALE SETTORE PATRIMONIO n.13 del 13/01/2021	
129	12880	17/12/2021	191,70	RIMBORSO SOMMA NON DOVUTA	131	22/04/2021	191,70	DIRIGENZIALE SETTORE PATRIMONIO n.13 del 13/01/2021	
Totale Rimborsi mese di Aprile				2.188,76	Totale Pagamenti mese di Aprile				2.188,76
130	12888	17/12/2021	11,50	TEST PAGAMENTO SU PIATTAFORMA "PAGO PA"	132	12/05/2021	11,50	DIRIGENZIALE SETTORE PATRIMONIO n.13 del 13/01/2021	
131	12888	17/12/2021	100,00	RIMBORSO SPESE CIMITERIALI PER ERRATO VERSAMENTO	133	12/05/2021	100,00	DIRIGENZIALE SETTORE PATRIMONIO n.13 del 13/01/2021	
132	12852	17/12/2021	8,90	RIMBORSO SPESE DI NOTIFICA	134	12/05/2021	8,90	DIRIGENZIALE SETTORE PATRIMONIO n.13 del 13/01/2021	
133	12852	17/12/2021	119,44	RIMBORSO SPESE DI NOTIFICA	135	12/05/2021	119,44	DIRIGENZIALE SETTORE PATRIMONIO n.13 del 13/01/2021	





# Conto dell'economia

Comune di Molfetta

Esercizio: 2021

ANTICIPAZIONE		ANTICIPAZIONE ECONOMALE 2021				Importo		50.000,00		
NUM. ORD.	N.MANDATO	DATA MANDATO	RIMBORSI PERIODICI		PERIODO E TIPOLOGIA DEL PAGAMENTO	BUONO ECONOMATO		ESTREMI DELIBERAZIONE DI SCARICO		
			QUOTA MANDATO	PERIODO		NUMERO	DATA			IMPORTE
134	12852	17/12/2021	5,88	RIMBORSO SPESE DI NOTIFICA	5,88	RIMBORSO SPESE DI NOTIFICA	136	12/05/2021	5,88	DIRIGENZIALE SETTORE PATRIMONIO n.13 del 13/01/2021
135	12852	17/12/2021	5,88	RIMBORSO SPESE DI NOTIFICA	5,88	RIMBORSO SPESE DI NOTIFICA	137	12/05/2021	5,88	DIRIGENZIALE SETTORE PATRIMONIO n.13 del 13/01/2021
136	12852	17/12/2021	5,88	RIMBORSO SPESE DI NOTIFICA	5,88	RIMBORSO SPESE DI NOTIFICA	138	12/05/2021	5,88	DIRIGENZIALE SETTORE PATRIMONIO n.13 del 13/01/2021
137	12852	17/12/2021	16,06	RIMBORSO DI SPESE DI NOTIFICA	16,06	RIMBORSO DI SPESE DI NOTIFICA	139	12/05/2021	16,06	DIRIGENZIALE SETTORE PATRIMONIO n.13 del 13/01/2021
138	12852	17/12/2021	8,90	RIMBORSO SPESE DI NOTIFICA	8,90	RIMBORSO SPESE DI NOTIFICA	140	12/05/2021	8,90	DIRIGENZIALE SETTORE PATRIMONIO n.13 del 13/01/2021
139	12852	17/12/2021	15,66	RIMBORSO SPESE DI NOTIFICA	15,66	RIMBORSO SPESE DI NOTIFICA	141	12/05/2021	15,66	DIRIGENZIALE SETTORE PATRIMONIO n.13 del 13/01/2021
140	12852	17/12/2021	5,88	RIMBORSO SPESE DI NOTIFICA	5,88	RIMBORSO SPESE DI NOTIFICA	142	12/05/2021	5,88	DIRIGENZIALE SETTORE PATRIMONIO n.13 del 13/01/2021
141	12852	17/12/2021	123,48	RIMBORSO SPESE DI NOTIFICA	123,48	RIMBORSO SPESE DI NOTIFICA	143	12/05/2021	123,48	DIRIGENZIALE SETTORE PATRIMONIO n.13 del 13/01/2021
142	12852	17/12/2021	52,92	RIMBORSO SPESE DI NOTIFICA	52,92	RIMBORSO SPESE DI NOTIFICA	144	12/05/2021	52,92	DIRIGENZIALE SETTORE PATRIMONIO n.13 del 13/01/2021
143	12852	17/12/2021	11,76	RIMBORSO SPESE DI NOTIFICA	11,76	RIMBORSO SPESE DI NOTIFICA	145	12/05/2021	11,76	DIRIGENZIALE SETTORE PATRIMONIO n.13 del 13/01/2021
144	12852	17/12/2021	10,18	RIMBORSO SPESE DI NOTIFICA	10,18	RIMBORSO SPESE DI NOTIFICA	146	12/05/2021	10,18	DIRIGENZIALE SETTORE PATRIMONIO n.13 del 13/01/2021
145	12852	17/12/2021	10,18	RIMBORSO SPESE DI NOTIFICA	10,18	RIMBORSO SPESE DI NOTIFICA	147	12/05/2021	10,18	DIRIGENZIALE SETTORE PATRIMONIO n.13 del 13/01/2021
146	12852	17/12/2021	9,78	RIMBORSO SPESE DI NOTIFICA	9,78	RIMBORSO SPESE DI NOTIFICA	148	12/05/2021	9,78	DIRIGENZIALE SETTORE PATRIMONIO n.13 del 13/01/2021
147	12852	17/12/2021	30,54	RIMBORSO SPESE DI NOTIFICA	30,54	RIMBORSO SPESE DI NOTIFICA	149	12/05/2021	30,54	DIRIGENZIALE SETTORE PATRIMONIO n.13 del 13/01/2021
148	12852	17/12/2021	5,88	RIMBORSO SPESE DI NOTIFICA	5,88	RIMBORSO SPESE DI NOTIFICA	150	12/05/2021	5,88	DIRIGENZIALE SETTORE PATRIMONIO n.13 del 13/01/2021
149	12889	17/12/2021	474,32	ANTICIPAZIONE LIQUIDAZIONE ABBONAMENTI RIVISTE PERIODICHE	474,32	ANTICIPAZIONE LIQUIDAZIONE ABBONAMENTI RIVISTE PERIODICHE	151	12/05/2021	474,32	DIRIGENZIALE SETTORE PATRIMONIO n.13 del 13/01/2021
150	12878	17/12/2021	35,00	INCISIONE TARAGA PER SOVR. CAPO CAGNETTA LUIGI	35,00	INCISIONE TARAGA PER SOVR. CAPO CAGNETTA LUIGI	152	12/05/2021	35,00	DIRIGENZIALE SETTORE PATRIMONIO n.13 del 13/01/2021
151	12891	17/12/2021	50,00	BONIFICO ANTICIPATO CORSO AGGIORNAMENTO - ARCH. FATONE ANTONELLA	50,00	BONIFICO ANTICIPATO CORSO AGGIORNAMENTO - ARCH. FATONE ANTONELLA	153	12/05/2021	50,00	DIRIGENZIALE SETTORE PATRIMONIO n.13 del 13/01/2021
152	12874	17/12/2021	400,00	SERVIZI A PAGAMENTO RESI DAI VV.FF. - COMANDO PROV.LE DI BARI. VALUTAZIONE PROGETTO ATTIVITA' 65.2 C. PALAZZETTO DELLO SPORT "NUNZIO FIORENTINI" PRATICA N. 27485	400,00	SERVIZI A PAGAMENTO RESI DAI VV.FF. - COMANDO PROV.LE DI BARI. VALUTAZIONE PROGETTO ATTIVITA' 65.2 C. PALAZZETTO DELLO SPORT "NUNZIO FIORENTINI" PRATICA N. 27485	154	12/05/2021	400,00	DIRIGENZIALE SETTORE PATRIMONIO n.13 del 13/01/2021
153	12864	17/12/2021	9,88	RIMBORSO SPESE DI NOTIFICA	9,88	RIMBORSO SPESE DI NOTIFICA	155	12/05/2021	9,88	DIRIGENZIALE SETTORE PATRIMONIO n.13 del 13/01/2021





# Conto dell'economia

Comune di Molfetta

Esercizio: 2021

ANTICIPAZIONE ANTICIPAZIONE ECONOMALE 2021										Importo	50.000,00
NUM. ORD.	N.MANDATO	DATA MANDATO	RIMBORSI PERIODICI		PERIODO E TIPOLOGIA DEL PAGAMENTO	NUMERO	BUONO ECONOMATO		ESTREMI DELIBERAZIONE DI SCARICO		
			QUOTA MANDATO	PERIODO			DATA	IMPORTO			
154	12870	17/12/2021	7,00	COPIE CHIAVI		156	12/05/2021	7,00	DIRIGENZIALE SETTORE PATRIMONIO n.13 del 13/01/2021		
155	12852	17/12/2021	141,12	RIMBORSO SPESE DI NOTIFICA		157	18/05/2021	141,12	DIRIGENZIALE SETTORE PATRIMONIO n.13 del 13/01/2021		
156	12852	17/12/2021	5,88	RIMBORSO SPESE DI NOTIFICA		158	18/05/2021	5,88	DIRIGENZIALE SETTORE PATRIMONIO n.13 del 13/01/2021		
157	12852	17/12/2021	133,19	RIMBORSO SPESE DI NOTIFICA		159	18/05/2021	133,19	DIRIGENZIALE SETTORE PATRIMONIO n.13 del 13/01/2021		
158	12852	17/12/2021	5,88	RIMBORSO SPESE DI NOTIFICA		160	18/05/2021	5,88	DIRIGENZIALE SETTORE PATRIMONIO n.13 del 13/01/2021		
159	12852	17/12/2021	5,88	RIMBORSO SPESE DI NOTIFICA		161	18/05/2021	5,88	DIRIGENZIALE SETTORE PATRIMONIO n.13 del 13/01/2021		
160	12852	17/12/2021	12,68	RIMBORSO SPESE DI NOTIFICA		162	18/05/2021	12,68	DIRIGENZIALE SETTORE PATRIMONIO n.13 del 13/01/2021		
161	12852	17/12/2021	11,76	RIMBORSO SPESE DI NOTIFICA		163	18/05/2021	11,76	DIRIGENZIALE SETTORE PATRIMONIO n.13 del 13/01/2021		
162	12852	17/12/2021	88,20	RIMBORSO SPESE DI NOTIFICA		164	18/05/2021	88,20	DIRIGENZIALE SETTORE PATRIMONIO n.13 del 13/01/2021		
163	12876	17/12/2021	11,70	RIMBORSO SPESE ANTICIPATE PER CANCELLERIA		165	19/05/2021	11,70	DIRIGENZIALE SETTORE PATRIMONIO n.13 del 13/01/2021		
164	12874	17/12/2021	339,80	TASSA POSSESSO AUTO TARGA BF 770 AJ		166	25/05/2021	339,80	DIRIGENZIALE SETTORE PATRIMONIO n.13 del 13/01/2021		
165	12874	17/12/2021	248,79	TASSA POSSESSO AUTO MAGGIO 2021		167	28/05/2021	248,79	DIRIGENZIALE SETTORE PATRIMONIO n.13 del 13/01/2021		
Totale Rimborsi mese di Maggio			2.539,78			Totale Pagamenti mese di Maggio		2.539,78			
166	12869	17/12/2021	60,00	RIMBORSO SPESE ANTICIPATE		168	08/06/2021	60,00	DIRIGENZIALE SETTORE PATRIMONIO n.13 del 13/01/2021		
167	12868	17/12/2021	187,00	RIMBORSO SPESE ANTICIPATE		169	08/06/2021	187,00	DIRIGENZIALE SETTORE PATRIMONIO n.13 del 13/01/2021		
168	12880	17/12/2021	26,10	RIMBORSO SOMMA NON DOVUTA		170	08/06/2021	26,10	DIRIGENZIALE SETTORE PATRIMONIO n.13 del 13/01/2021		
169	12880	17/12/2021	44,80	RIMBORSO SOMMA NON DOVUTA		171	08/06/2021	44,80	DIRIGENZIALE SETTORE PATRIMONIO n.13 del 13/01/2021		
170	12880	17/12/2021	191,70	RIMBORSO SOMMA NON DOVUTA		172	08/06/2021	191,70	DIRIGENZIALE SETTORE PATRIMONIO n.13 del 13/01/2021		
171	12852	17/12/2021	87,78	RIMBORSO SPESE DI NOTIFICA		173	10/06/2021	87,78	DIRIGENZIALE SETTORE PATRIMONIO n.13 del 13/01/2021		
172	12852	17/12/2021	5,88	RIMBORSO SPESE DI NOTIFICA		174	10/06/2021	5,88	DIRIGENZIALE SETTORE PATRIMONIO n.13 del 13/01/2021		
173	12852	17/12/2021	200,88	RIMBORSO SPESE DI NOTIFICA		175	10/06/2021	200,88	DIRIGENZIALE SETTORE PATRIMONIO n.13 del 13/01/2021		





# Conto dell'economista

Comune di Molfetta

Esercizio: 2021

ANTICIPAZIONE		ANTICIPAZIONE ECONOMALE 2021				Importo		50.000,00	
NUM. ORD.	N.MANDATO	DATA MANDATO	RIMBORSI PERIODICI		BUONO ECONOMATO			ESTREMI DELIBERAZIONE DI SCARICO	
			QUOTA MANDATO	PERIODO E TIPOLOGIA DEL PAGAMENTO	NUMERO	DATA	IMPORTO		
174	12852	17/12/2021	11,76	RIMBORSO SPESE DI NOTIFICA	176	10/06/2021	11,76	DIRIGENZIALE SETTORE PATRIMONIO n.13 del 13/01/2021	
175	12852	17/12/2021	76,44	RIMBORSO DI SPESE DI NOTIFICA	177	10/06/2021	76,44	DIRIGENZIALE SETTORE PATRIMONIO n.13 del 13/01/2021	
176	12852	17/12/2021	6,04	RIMBORSO SPESE DI NOTIFICA	178	10/06/2021	6,04	DIRIGENZIALE SETTORE PATRIMONIO n.13 del 13/01/2021	
177	12852	17/12/2021	20,36	RIMBORSO SPESE DI NOTIFICA	179	10/06/2021	20,36	DIRIGENZIALE SETTORE PATRIMONIO n.13 del 13/01/2021	
178	12846	17/12/2021	16,30	DIRITTI DI SEGRETERIA MUD 2020	180	16/06/2021	16,30	DIRIGENZIALE SETTORE PATRIMONIO n.13 del 13/01/2021	
179	12880	17/12/2021	48,10	RIMBORSO SOMMA NON DOVUTA	181	28/06/2021	48,10	DIRIGENZIALE SETTORE PATRIMONIO n.13 del 13/01/2021	
180	12852	17/12/2021	16,06	RIMBORSO SPESE DI NOTIFICA	182	28/06/2021	16,06	DIRIGENZIALE SETTORE PATRIMONIO n.13 del 13/01/2021	
181	12852	17/12/2021	5,88	RIMBORSO SPESE DI NOTIFICA	183	28/06/2021	5,88	DIRIGENZIALE SETTORE PATRIMONIO n.13 del 13/01/2021	
182	12852	17/12/2021	5,88	RIMBORSO SPESE DI NOTIFICA	184	28/06/2021	5,88	DIRIGENZIALE SETTORE PATRIMONIO n.13 del 13/01/2021	
183	12852	17/12/2021	10,18	RIMBORSO SPESE DI NOTIFICA	185	28/06/2021	10,18	DIRIGENZIALE SETTORE PATRIMONIO n.13 del 13/01/2021	
184	12852	17/12/2021	5,88	RIMBORSO SPESE DI NOTIFICA	186	28/06/2021	5,88	DIRIGENZIALE SETTORE PATRIMONIO n.13 del 13/01/2021	
185	12852	17/12/2021	47,04	RIMBORSO SPESE DI NOTIFICA	187	28/06/2021	47,04	DIRIGENZIALE SETTORE PATRIMONIO n.13 del 13/01/2021	
186	12852	17/12/2021	147,00	RIMBORSO SPESE DI NOTIFICA	188	28/06/2021	147,00	DIRIGENZIALE SETTORE PATRIMONIO n.13 del 13/01/2021	
187	12852	17/12/2021	17,64	RIMBORSO SPESE DI NOTIFICA	189	28/06/2021	17,64	DIRIGENZIALE SETTORE PATRIMONIO n.13 del 13/01/2021	
188	12879	17/12/2021	5,00	FORATURA RUOTA DI AUTO IN DOTAZIONE ALLA P.L.	190	28/06/2021	5,00	DIRIGENZIALE SETTORE PATRIMONIO n.13 del 13/01/2021	
189	12884	17/12/2021	500,00	ANTICIPAZIONE PER FORMAZIONE DEL PERSONALE	191	28/06/2021	500,00	DIRIGENZIALE SETTORE PATRIMONIO n.13 del 13/01/2021	
Totale Rimborsi mese di Giugno			1.743,70		Totale Pagamenti mese di Giugno			1.743,70	
190	12852	17/12/2021	32,12	RIMBORSO SPESE DI NOTIFICA	192	02/07/2021	32,12	DIRIGENZIALE SETTORE PATRIMONIO n.13 del 13/01/2021	
191	12852	17/12/2021	5,88	RIMBORSO SPESE DI NOTIFICA	193	02/07/2021	5,88	DIRIGENZIALE SETTORE PATRIMONIO n.13 del 13/01/2021	
192	12852	17/12/2021	41,16	RIMBORSO SPESE DI NOTIFICA	194	02/07/2021	41,16	DIRIGENZIALE SETTORE PATRIMONIO n.13 del 13/01/2021	
193	12852	17/12/2021	29,92	RIMBORSO SPESE DI NOTIFICA	195	02/07/2021	29,92	DIRIGENZIALE SETTORE PATRIMONIO n.13 del 13/01/2021	
194	12852	17/12/2021	5,88	RIMBORSO SPESE DI NOTIFICA	196	02/07/2021	5,88	DIRIGENZIALE SETTORE PATRIMONIO n.13 del 13/01/2021	





# Conto dell'economista

Comune di Molfetta

Esercizio: 2021

ALLEGATO P

ANTICIPAZIONE		RIMBORSI PERIODICI				BUONO ECONOMATO		ESTREMI DELIBERAZIONE DI SCARICO	
NUM. ORD.	DATA MANDATO	QUOTA MANDATO	PERIODO E TIPOLOGIA DEL PAGAMENTO	NUMERO	DATA	IMPORTO	IMPORTO		
195	12852	17/12/2021	70,77 RIMBORSO SPESE DI NOTIFICA	197	02/07/2021	70,77	13/01/2021		
196	12902	17/12/2021	203,88 RINNOVO LICENZA D'USO SOFTWARE ADOBE	198	02/07/2021	203,88	13/01/2021		
197	12890	17/12/2021	400,00 MANUTENZIONE CED DEL POLO SBN DI BARI ANNO 2021	199	20/07/2021	400,00	13/01/2021		
198	12880	17/12/2021	18,70 RIMBORSO SOMMA NON DOVUTA	200	20/07/2021	18,70	13/01/2021		
199	12880	17/12/2021	101,70 RIMBORSO SOMMA NON DOVUTA	201	20/07/2021	101,70	13/01/2021		
200	12880	17/12/2021	48,10 RIMBORSO SOMMA NON DOVUTA	202	22/07/2021	48,10	13/01/2021		
201	12880	17/12/2021	48,10 RIMBORSO SOMMA NON DOVUTA	203	22/07/2021	48,10	13/01/2021		
202	12880	17/12/2021	105,70 RIMBORSO SOMMA NON DOVUTA	204	22/07/2021	105,70	13/01/2021		
203	12880	17/12/2021	29,40 RIMBORSO SOMMA NON DOVUTA	205	29/07/2021	29,40	13/01/2021		
204	12851	17/12/2021	100,00 ANTICIPAZIONE PER ACQUISTO CARBURANTE MEZZI POLIZIA LOCALE	206	29/07/2021	100,00	13/01/2021		
Totale Rimborsi mese di Luglio		1.241,31		Totale Pagamenti mese di Luglio		1.241,31			
205	12875	17/12/2021	11,21 RIMBORSO SPESE ANTICIPATE PER ACQUISTO DI UTENZA AQP CONDOMINIO VIA PARADISO 4	207	03/08/2021	11,21	13/01/2021		
206	12888	17/12/2021	360,00 SVINCOLO CAUZIONE PROVVISORIA	208	18/08/2021	360,00	13/01/2021		
207	12882	17/12/2021	66,40 ANTICIPAZIONE ACQUISTO STAMPATI POSTALI (NR. 10CF. AVVISO DI RICEVIMENTO O RISCOSSIONE)	209	26/08/2021	66,40	13/01/2021		
208	12879	17/12/2021	5,00 RIPARAZIONE RUOTA IN DOTAZIONE ALLA POLIZIA LOCALE	210	30/08/2021	5,00	13/01/2021		
209	12852	17/12/2021	11,76 RIMBORSO SPESE DI NOTIFICA	211	30/08/2021	11,76	13/01/2021		
210	12852	17/12/2021	15,67 RIMBORSO SPESE DI NOTIFICA	212	30/08/2021	15,67	13/01/2021		
211	12860	17/12/2021	11,90 RIMBORSO SPESE ANTICIPATE PER ACQUISTO 1 MULTIPRESA E 1 CIABATTA	213	31/08/2021	11,90	13/01/2021		
Totale Rimborsi mese di Agosto		481,94		Totale Pagamenti mese di Agosto		481,94			
212	12857	17/12/2021	55,00 RIMBORSO SPESE ANTICIPATE PER ACQUISTO 1 CALCOLATRICE	214	06/09/2021	55,00	13/01/2021		





# Conto dell'economista

Comune di Molfetta

Esercizio: 2021

ANTICIPAZIONE ANTICIPAZIONE ECONOMIALE 2021		RIMBORSI PERIODICI			BUONO ECONOMATO			ESTREMI DELIBERAZIONE DI SCARICO	Importo
NUM. ORD.	N.MANDATO	DATA MANDATO	QUOTA MANDATO	PERIODO E TIPOLOGIA DEL PAGAMENTO	NUMERO	DATA	IMPORTO		50.000,00
213	12885	17/12/2021	200,00	REVISIONE ETICOMETRO	215	09/09/2021	200,00	DIRIGENZIALE SETTORE PATRIMONIO n.13 del 13/01/2021	
214	12879	17/12/2021	179,40	PAGAMENTO BOLLO AUTO DOTAZIONE POLIZIA LOCALE	216	09/09/2021	179,40	DIRIGENZIALE SETTORE PATRIMONIO n.13 del 13/01/2021	
215	12884	17/12/2021	1.200,00	ANTICIPAZIONE PER CORSO FORMAZIONE A RICCIONE	217	09/09/2021	1.200,00	DIRIGENZIALE SETTORE PATRIMONIO n.13 del 13/01/2021	
216	12887	17/12/2021	9,65	RIMBORSO SPESE ANTICIPATE PER ACQUISTO DI MATERIALE PER PULIZIA	218	10/09/2021	9,65	DIRIGENZIALE SETTORE PATRIMONIO n.13 del 13/01/2021	
217	12865	17/12/2021	25,00	RINNOVO FIRMA DIGITALE RESPONSABILE SUAP	219	13/09/2021	25,00	DIRIGENZIALE SETTORE PATRIMONIO n.13 del 13/01/2021	
218	12864	17/12/2021	9,88	RIMBORSO SPESE NOTIFICA PERIODO 2 TRIMESTRE 2021	220	13/09/2021	9,88	DIRIGENZIALE SETTORE PATRIMONIO n.13 del 13/01/2021	
219	12877	17/12/2021	286,70	MESSA IN SICUREZZA CABINA DI CONSEGNA VIA CADUTI DI NASSIRYA - POD	221	21/09/2021	286,70	DIRIGENZIALE SETTORE PATRIMONIO n.13 del 13/01/2021	
220	12872	17/12/2021	10,00	IT001E00230663 RIMBORSO SPESE ANTICIPATE PER RIFORNIMENTO DI BENZINA AUTO SETTORE TERRITORIO	222	27/09/2021	10,00	DIRIGENZIALE SETTORE PATRIMONIO n.13 del 13/01/2021	
221	12851	17/12/2021	244,00	ANTICIPAZIONE PER NOLEGGIO AUTO	223	28/09/2021	244,00	DIRIGENZIALE SETTORE PATRIMONIO n.13 del 13/01/2021	
222	12865	17/12/2021	60,00	RIMBORSO SPESE ANTICIPATE PER ACQUISTO TARGA IN OCCASIONE DELLA MANIFESTAZIONE DIOLVUOLE BAND DEL 7/9/21	224	28/09/2021	60,00	DIRIGENZIALE SETTORE PATRIMONIO n.13 del 13/01/2021	
223	12873	17/12/2021	104,80	RIMBORSO SPESE ANTICIPATE PER ACQUISTO KIT FIRMA DIGITALE PER SEGRETERIA GENERALE	225	28/09/2021	104,80	DIRIGENZIALE SETTORE PATRIMONIO n.13 del 13/01/2021	
224	12880	17/12/2021	75,00	RIMBORSO SOMMA NON DOVUTA	226	30/09/2021	75,00	DIRIGENZIALE SETTORE PATRIMONIO n.13 del 13/01/2021	
Totale Rimborsi mese di Settembre			2.459,43	Totale Pagamenti mese di Settembre				2.459,43	
225	12864	17/12/2021	4,24	CAPITANERIA DI PORTO DI MOLFETTA. RILASCIO NULLA OSTA EX ART. 55 COD. NAV.	227	04/10/2021	4,24	DIRIGENZIALE SETTORE PATRIMONIO n.13 del 13/01/2021	
226	12855	17/12/2021	11,40	RIMBORSO SPESE ANTICIPATE PER ACQUISTO DI BATTERIE PER TELECOMANDI UFFICI RAGIONERIA	228	05/10/2021	11,40	DIRIGENZIALE SETTORE PATRIMONIO n.13 del 13/01/2021	
227	12884	17/12/2021	88,55	SPESE ECCEDENTI PER CORSO FORMAZIONE A RICCIONE	229	05/10/2021	88,55	DIRIGENZIALE SETTORE PATRIMONIO n.13 del 13/01/2021	
228	12862	17/12/2021	400,00	ANTICIPAZIONE PER MISSIONE DEL SINDACO, DEL DIRIGENTE DEL SETTORE PATRIMONIO E DEL DIRIGENTE SETTORE SOCIALITA' - ROMA 12 OTTOBRE 2021	230	06/10/2021	400,00	DIRIGENZIALE SETTORE PATRIMONIO n.13 del 13/01/2021	





# Conto dell'economista

Comune di Molfetta

Esercizio: 2021

ANTICIPAZIONE		ANTICIPAZIONE ECONOMALE 2021				RIMBORSI PERIODICI		BUONO ECONOMATO		ESTREMI DELIBERAZIONE DI SCARICO	
NUM. ORD.	N.MANDATO	DATA MANDATO	QUOTA MANDATO	PERIODO E TIPOLOGIA DEL PAGAMENTO	NUMERO	DATA	IMPORTO	IMPORTO			
229	12862	17/12/2021	80,00	ANTICIPAZIONE PER MISSIONE DEL SINDACO, DEL DIRIGENTE DEL SETTORE PATRIMONIO E DEL DIRIGENTE SETTORE SOCIALITA' - ROMA 12 OTTOBRE 2021	231	07/10/2021	80,00	80,00	DIRIGENZIALE SETTORE PATRIMONIO n.13 del 13/01/2021		
230	12862	17/12/2021	28,60	SPESE PER MISSIONE DEL SINDACO, DEL DIRIGENTE DEL SETTORE PATRIMONIO E DEL DIRIGENTE SETTORE SOCIALITA' - ROMA 12 OTTOBRE 2021	232	13/10/2021	28,60	28,60	DIRIGENZIALE SETTORE PATRIMONIO n.13 del 13/01/2021		
231	12862	17/12/2021	37,30	SPESE PER MISSIONE DEL SINDACO, DEL DIRIGENTE DEL SETTORE PATRIMONIO E DEL DIRIGENTE SETTORE SOCIALITA' - ROMA 12 OTTOBRE 2021	233	18/10/2021	37,30	37,30	DIRIGENZIALE SETTORE PATRIMONIO n.13 del 13/01/2021		
232	12859	17/12/2021	120,00	FORNITURA ACQUA - CONSIGLIO COMUNALE	234	18/10/2021	120,00	120,00	DIRIGENZIALE SETTORE PATRIMONIO n.13 del 13/01/2021		
233	12857	17/12/2021	6,90	DUPLICAZIONE CHIAVI UFFICIO TRIBUTI	235	20/10/2021	6,90	6,90	DIRIGENZIALE SETTORE PATRIMONIO n.13 del 13/01/2021		
234	12880	17/12/2021	60,70	RIMBORSO SOMMA NON DOVUTE	236	20/10/2021	60,70	60,70	DIRIGENZIALE SETTORE PATRIMONIO n.13 del 13/01/2021		
235	12880	17/12/2021	100,00	RIMBORSO SOMMA NON DOVUTA	237	20/10/2021	100,00	100,00	DIRIGENZIALE SETTORE PATRIMONIO n.13 del 13/01/2021		
236	12860	17/12/2021	201,20	RIMBORSO SOMMA NON DOVUTA	238	20/10/2021	201,20	201,20	DIRIGENZIALE SETTORE PATRIMONIO n.13 del 13/01/2021		
237	12872	17/12/2021	20,00	RIFORNIMENTO CARBURANTE AUTOVEETTURA IN DOTAZIONE AL SETTORE TERRITORIO	239	20/10/2021	20,00	20,00	DIRIGENZIALE SETTORE PATRIMONIO n.13 del 13/01/2021		
238	12888	17/12/2021	300,00	RIMBORSO SPESE CIMITERIALI PER ERRATO VERSAMENTO	240	21/10/2021	300,00	300,00	DIRIGENZIALE SETTORE PATRIMONIO n.13 del 13/01/2021		
Totale Rimborsi mese di Ottobre							1.458,89	Totale Pagamenti mese di Ottobre		1.458,89	
239	12876	17/12/2021	18,40	RIMBORSO ACQUISTO DI CANCELLERIA	241	08/11/2021	18,40	18,40	DIRIGENZIALE SETTORE PATRIMONIO n.13 del 13/01/2021		
240	12863	17/12/2021	7,00	RIPARAZIONE PNEUMATICO AUTO DI SERVIZIO	242	08/11/2021	7,00	7,00	DIRIGENZIALE SETTORE PATRIMONIO n.13 del 13/01/2021		
241	12880	17/12/2021	111,60	RIMBORSO SOMMA NON DOVUTA	243	08/11/2021	111,60	111,60	DIRIGENZIALE SETTORE PATRIMONIO n.13 del 13/01/2021		
242	12878	17/12/2021	35,00	CANCELLERIA PER UFFICI - POLIZIA LOCALE	244	16/11/2021	35,00	35,00	DIRIGENZIALE SETTORE PATRIMONIO n.13 del 13/01/2021		
243	12903	17/12/2021	212,00	DETERIORAMENTO SEDIE A ROTELLE CONCESSE IN USO GRATUITO PRESSO L'HUB VACCINALE "PALACCOZZOLI"	245	16/11/2021	212,00	212,00	DIRIGENZIALE SETTORE PATRIMONIO n.13 del 13/01/2021		
244	12857	17/12/2021	100,00	ACQUISTO NR. 500 MASCHERINE CHIRURGICHE IN DATA 15/11/2021	246	16/11/2021	100,00	100,00	DIRIGENZIALE SETTORE PATRIMONIO n.13 del 13/01/2021		
245	12856	17/12/2021	9,20	ACQUISTO PORTATIMBRI	247	16/11/2021	9,20	9,20	DIRIGENZIALE SETTORE PATRIMONIO n.13 del 13/01/2021		





# Conto dell'economia

Comune di Molfetta

Esercizio: 2021

ANTICIPAZIONE ANTICIPAZIONE ECONOMALE 2021										Importo	50.000,00
NUM. ORD.	N.MANDATO	DATA MANDATO	QUOTA MANDATO	RIMBORSI PERIODICI	PERIODO E TIPOLOGIA DEL PAGAMENTO	BUONO ECONOMATO			ESTREMI DELIBERAZIONE DI SCARICO		
						NUMERO	DATA	IMPORTO			
246	12880	17/12/2021	60,70	RIMBORSO SOMMA NON DOVUTA	248	16/11/2021	60,70	DIRIGENZIALE SETTORE PATRIMONIO n.13 del 13/01/2021			
247	12858	17/12/2021	93,70	RIMBORSO PER RIFORNIMENTO FIAT PANDA DI SERVIZIO - UFFICIO FISCALITA' LOCALE	249	23/11/2021	93,70	DIRIGENZIALE SETTORE PATRIMONIO n.13 del 13/01/2021			
248	12853	17/12/2021	20,05	ACQUISTO MANUALE REDAZIONI ATTI ENTE LOCALE	250	26/11/2021	20,05	DIRIGENZIALE SETTORE PATRIMONIO n.13 del 13/01/2021			
Totale Rimborsi mese di Novembre						667,65			Totale Pagamenti mese di Novembre	667,65	
249	12852	17/12/2021	9,78	RIMBORSO SPESE DI NOTIFICA	251	02/12/2021	9,78	DIRIGENZIALE SETTORE PATRIMONIO n.13 del 13/01/2021			
250	12852	17/12/2021	5,88	RIMBORSO DI SPESE DI NOTIFICA	252	02/12/2021	5,88	DIRIGENZIALE SETTORE PATRIMONIO n.13 del 13/01/2021			
251	12852	17/12/2021	90,02	RIMBORSO SPESE DI NOTIFICA	253	02/12/2021	90,02	DIRIGENZIALE SETTORE PATRIMONIO n.13 del 13/01/2021			
252	12852	17/12/2021	16,06	RIMBORSO SPESE DI NOTIFICA	254	02/12/2021	16,06	DIRIGENZIALE SETTORE PATRIMONIO n.13 del 13/01/2021			
253	12852	17/12/2021	9,88	RIMBORSO SPESE DI NOTIFICA	255	02/12/2021	9,88	DIRIGENZIALE SETTORE PATRIMONIO n.13 del 13/01/2021			
254	12852	17/12/2021	17,80	RIMBORSO SPESE DI NOTIFICA	256	02/12/2021	17,80	DIRIGENZIALE SETTORE PATRIMONIO n.13 del 13/01/2021			
255	12852	17/12/2021	41,16	RIMBORSO SPESE DI NOTIFICA	257	02/12/2021	41,16	DIRIGENZIALE SETTORE PATRIMONIO n.13 del 13/01/2021			
256	12852	17/12/2021	11,76	RIMBORSO SPESE DI NOTIFICA	258	02/12/2021	11,76	DIRIGENZIALE SETTORE PATRIMONIO n.13 del 13/01/2021			
257	12852	17/12/2021	5,88	RIMBORSO SPESE DI NOTIFICA	259	02/12/2021	5,88	DIRIGENZIALE SETTORE PATRIMONIO n.13 del 13/01/2021			
258	12852	17/12/2021	25,38	RIMBORSO SPESE DI NOTIFICA	260	02/12/2021	25,38	DIRIGENZIALE SETTORE PATRIMONIO n.13 del 13/01/2021			
259	12852	17/12/2021	5,88	RIMBORSO SPESE DI NOTIFICA	261	02/12/2021	5,88	DIRIGENZIALE SETTORE PATRIMONIO n.13 del 13/01/2021			
260	12852	17/12/2021	20,36	RIMBORSO SPESE DI NOTIFICA	262	02/12/2021	20,36	DIRIGENZIALE SETTORE PATRIMONIO n.13 del 13/01/2021			
261	12852	17/12/2021	17,64	RIMBORSO SPESE DI NOTIFICA	263	02/12/2021	17,64	DIRIGENZIALE SETTORE PATRIMONIO n.13 del 13/01/2021			
262	12852	17/12/2021	10,78	RIMBORSO SPESE DI NOTIFICA	264	02/12/2021	10,78	DIRIGENZIALE SETTORE PATRIMONIO n.13 del 13/01/2021			
263	12886	17/12/2021	3,40	ACQUISTO MATERIALE DI FERRAMENTA - AREA POLIZIA LOCALE	265	02/12/2021	3,40	DIRIGENZIALE SETTORE PATRIMONIO n.13 del 13/01/2021			
264	12886	17/12/2021	1,70	DUPLICATO CHIAVE UFFICIO NUOVO ASSESSORE ALLA SICUREZZA - AREA POLIZIA LOCALE	266	02/12/2021	1,70	DIRIGENZIALE SETTORE PATRIMONIO n.13 del 13/01/2021			
265	12871	17/12/2021	6,00	RIPRODUZIONE CHIAVI - UFFICIO BIBLIOTECA	267	03/12/2021	6,00	DIRIGENZIALE SETTORE PATRIMONIO n.13 del 13/01/2021			





# Conto dell'economista

Comune di Molfetta

Esercizio: 2021

## ANTICIPAZIONE ANTICIPAZIONE ECONOMALE 2021

NUM. ORD.	RIMBORSI PERIODICI			BUONO ECONOMATO		ESTREMI DELIBERAZIONE DI SCARICO	Importo	
	N.MANDATO	DATA MANDATO	QUOTA MANDATO	PERIODO E TIPOLOGIA DEL PAGAMENTO	NUMERO			DATA
266	12870	17/12/2021	5,80	ACQUISTO BATTERIE STILO E MINISTILO PER MOUSE / TASTIERA - UFFICIO SPORT	268	09/12/2021	5,80	DIRIGENZIALE SETTORE PATRIMONIO n.13 del 13/01/2021
267	12880	17/12/2021	60,70	RIMBORSO SPESE NON DOVUTE	269	09/12/2021	60,70	DIRIGENZIALE SETTORE PATRIMONIO n.13 del 13/01/2021
268	12892	17/12/2021	15,99	ACQUISTO ADATTATORE DI RETE USB A ETHERNET	270	10/12/2021	15,99	DIRIGENZIALE SETTORE PATRIMONIO n.13 del 13/01/2021
269	12901	17/12/2021	450,06	POLIZZA ASSIC.VA UFFICIO ECONOMATO N. 765449441	271	13/12/2021	450,06	DIRIGENZIALE SETTORE PATRIMONIO n.13 del 13/01/2021
270	12852	17/12/2021	5,88	RIMBORSO DIRITTI DI NOTIFICA	272	13/12/2021	5,88	DIRIGENZIALE SETTORE PATRIMONIO n.13 del 13/01/2021
271	12883	17/12/2021	200,00	ACQUISTO TIMBRI AREA DEMOGRAFIA- STATO CIVILE	273	13/12/2021	200,00	DIRIGENZIALE SETTORE PATRIMONIO n.13 del 13/01/2021
272	12904	17/12/2021	300,00	RIMBORSO PAGAMENTO SOMMA NON DOVUTA	274	13/12/2021	300,00	DIRIGENZIALE SETTORE PATRIMONIO n.13 del 13/01/2021
273	12905	17/12/2021	2.000,00	ANTICIPAZIONE ECONOMALE PER FIERA TOURISMA 17/18/19 DICEMBRE 2021	275	16/12/2021	2.000,00	DIRIGENZIALE SETTORE PATRIMONIO n.13 del 13/01/2021
274	12867	17/12/2021	180,00	ACQUISTO DI PIANTE PER IL MUSEO CIVICO	276	17/12/2021	180,00	DIRIGENZIALE SETTORE PATRIMONIO n.13 del 13/01/2021
275	12887	17/12/2021	12,85	ACQUISTO IGIENIZZANTE E PILE - MUSEO CIVICO	277	17/12/2021	12,85	DIRIGENZIALE SETTORE PATRIMONIO n.13 del 13/01/2021
276	12881	17/12/2021	498,00	SERVIZIO STREAMING ONLINE DEL CONSIGLIO COMUNALE DI MOLFETTA, TENUTOSI IL 29/11/2021	278	17/12/2021	498,00	DIRIGENZIALE SETTORE PATRIMONIO n.13 del 13/01/2021
Totale Rimborsi mese di Dicembre				4.028,64	Totale Pagamenti mese di Dicembre		4.028,64	
TOTALE				25.230,78	TOTALE		25.230,78	



VISTO DI REGOLARITA'

Comune di Molfetta il 25/01/2022

*Antonio Lopez de Bosi*  
L'ECONOMO

IL RESPONSABILE DEL SERVIZIO FINANZIARIO





# Reintegri Fondo Economico

Comune di Molfetta

Esercizio: 2021

Numero	Data	Descrizione	Nr. Mandato	Data Mandato	Tip. Atto	Anno Atto	Nr. Atto	Importo
1	17/12/2021	REINTEGRO ECONOMALE NR.1 DEI BUONI ECONOMICI CON IMPEGNO NR.2020 360/0	12842	17/12/2021	DIRIGENZIAL E SETTORE PATRIMONIO	2021	13	1.273,50
1	17/12/2021	REINTEGRO ECONOMALE NR.1 DEI BUONI ECONOMICI CON IMPEGNO NR.2020 293/0	12843	17/12/2021	DIRIGENZIAL E SETTORE PATRIMONIO	2021	13	225,65
1	17/12/2021	REINTEGRO ECONOMALE NR.1 DEI BUONI ECONOMICI CON IMPEGNO NR.2020 270/0	12844	17/12/2021	DIRIGENZIAL E SETTORE PATRIMONIO	2021	13	43,80
1	17/12/2021	REINTEGRO ECONOMALE NR.1 DEI BUONI ECONOMICI CON IMPEGNO NR.2020 257/0	12845	17/12/2021	DIRIGENZIAL E SETTORE PATRIMONIO	2021	13	44,56
1	17/12/2021	REINTEGRO ECONOMALE NR.1 DEI BUONI ECONOMICI CON IMPEGNO NR.2020 359/0	12846	17/12/2021	DIRIGENZIAL E SETTORE PATRIMONIO	2021	13	232,90
1	17/12/2021	REINTEGRO ECONOMALE NR.1 DEI BUONI ECONOMICI CON IMPEGNO NR.2020 1954/0	12847	17/12/2021	DIRIGENZIAL E SETTORE PATRIMONIO	2021	13	497,50
1	17/12/2021	REINTEGRO ECONOMALE NR.1 DEI BUONI ECONOMICI CON IMPEGNO NR.2020 252/0	12848	17/12/2021	DIRIGENZIAL E SETTORE PATRIMONIO	2021	13	26,00
1	17/12/2021	REINTEGRO ECONOMALE NR.1 DEI BUONI ECONOMICI CON IMPEGNO NR.2020 383/0	12849	17/12/2021	DIRIGENZIAL E SETTORE PATRIMONIO	2021	13	20,00
1	17/12/2021	REINTEGRO ECONOMALE NR.1 DEI BUONI ECONOMICI CON IMPEGNO NR.2021 224/0	12850	17/12/2021	DIRIGENZIAL E SETTORE PATRIMONIO	2021	13	199,90
1	17/12/2021	REINTEGRO ECONOMALE NR.1 DEI BUONI ECONOMICI CON IMPEGNO NR.2021 225/0	12851	17/12/2021	DIRIGENZIAL E SETTORE PATRIMONIO	2021	13	444,00
1	17/12/2021	REINTEGRO ECONOMALE NR.1 DEI BUONI ECONOMICI CON IMPEGNO NR.2021 229/0	12852	17/12/2021	DIRIGENZIAL E SETTORE PATRIMONIO	2021	13	2.500,42
1	17/12/2021	REINTEGRO ECONOMALE NR.1 DEI BUONI ECONOMICI CON IMPEGNO NR.2021 232/0	12853	17/12/2021	DIRIGENZIAL E SETTORE PATRIMONIO	2021	13	20,05
1	17/12/2021	REINTEGRO ECONOMALE NR.1 DEI BUONI ECONOMICI CON IMPEGNO NR.2021 235/0	12854	17/12/2021	DIRIGENZIAL E SETTORE PATRIMONIO	2021	13	39,00
1	17/12/2021	REINTEGRO ECONOMALE NR.1 DEI BUONI ECONOMICI CON IMPEGNO NR.2021 239/0	12855	17/12/2021	DIRIGENZIAL E SETTORE PATRIMONIO	2021	13	11,40
1	17/12/2021	REINTEGRO ECONOMALE NR.1 DEI BUONI ECONOMICI CON IMPEGNO NR.2021 243/0	12856	17/12/2021	DIRIGENZIAL E SETTORE PATRIMONIO	2021	13	9,20
1	17/12/2021	REINTEGRO ECONOMALE NR.1 DEI BUONI ECONOMICI CON IMPEGNO NR.2021 245/0	12857	17/12/2021	DIRIGENZIAL E SETTORE PATRIMONIO	2021	13	161,90
1	17/12/2021	REINTEGRO ECONOMALE NR.1 DEI BUONI ECONOMICI CON IMPEGNO NR.2021 247/0	12858	17/12/2021	DIRIGENZIAL E SETTORE PATRIMONIO	2021	13	93,70





# Reintegri Fondo Economico

Comune di Molfetta

Esercizio: 2021

Numero	Data	Descrizione	Nr. Mandato	Data Mandato	Tip. Atto	Anno Atto	Nr. Atto	Importo
1	17/12/2021	REINTEGRO ECONOMALE NR.1 DEI BUONI ECONOMICI CON IMPEGNO NR.2021 253/0	12859	17/12/2021	PATRIMONIO DIRIGENZIAL E SETTORE	2021	13	120,00
1	17/12/2021	REINTEGRO ECONOMALE NR.1 DEI BUONI ECONOMICI CON IMPEGNO NR.2021 254/0	12860	17/12/2021	PATRIMONIO DIRIGENZIAL E SETTORE	2021	13	11,90
1	17/12/2021	REINTEGRO ECONOMALE NR.1 DEI BUONI ECONOMICI CON IMPEGNO NR.2021 255/0	12861	17/12/2021	PATRIMONIO DIRIGENZIAL E SETTORE	2021	13	199,00
1	17/12/2021	REINTEGRO ECONOMALE NR.1 DEI BUONI ECONOMICI CON IMPEGNO NR.2021 259/0	12862	17/12/2021	PATRIMONIO DIRIGENZIAL E SETTORE	2021	13	545,90
1	17/12/2021	REINTEGRO ECONOMALE NR.1 DEI BUONI ECONOMICI CON IMPEGNO NR.2021 266/0	12863	17/12/2021	PATRIMONIO DIRIGENZIAL E SETTORE	2021	13	7,00
1	17/12/2021	REINTEGRO ECONOMALE NR.1 DEI BUONI ECONOMICI CON IMPEGNO NR.2021 268/0	12864	17/12/2021	PATRIMONIO DIRIGENZIAL E SETTORE	2021	13	29,88
1	17/12/2021	REINTEGRO ECONOMALE NR.1 DEI BUONI ECONOMICI CON IMPEGNO NR.2021 270/0	12865	17/12/2021	PATRIMONIO DIRIGENZIAL E SETTORE	2021	13	85,00
1	17/12/2021	REINTEGRO ECONOMALE NR.1 DEI BUONI ECONOMICI CON IMPEGNO NR.2021 288/0	12866	17/12/2021	PATRIMONIO DIRIGENZIAL E SETTORE	2021	13	35,20
1	17/12/2021	REINTEGRO ECONOMALE NR.1 DEI BUONI ECONOMICI CON IMPEGNO NR.2021 310/0	12867	17/12/2021	PATRIMONIO DIRIGENZIAL E SETTORE	2021	13	180,00
1	17/12/2021	REINTEGRO ECONOMALE NR.1 DEI BUONI ECONOMICI CON IMPEGNO NR.2021 316/0	12868	17/12/2021	PATRIMONIO DIRIGENZIAL E SETTORE	2021	13	187,00
1	17/12/2021	REINTEGRO ECONOMALE NR.1 DEI BUONI ECONOMICI CON IMPEGNO NR.2021 325/0	12869	17/12/2021	PATRIMONIO DIRIGENZIAL E SETTORE	2021	13	287,76
1	17/12/2021	REINTEGRO ECONOMALE NR.1 DEI BUONI ECONOMICI CON IMPEGNO NR.2021 321/0	12870	17/12/2021	PATRIMONIO DIRIGENZIAL E SETTORE	2021	13	12,80
1	17/12/2021	REINTEGRO ECONOMALE NR.1 DEI BUONI ECONOMICI CON IMPEGNO NR.2021 302/0	12871	17/12/2021	PATRIMONIO DIRIGENZIAL E SETTORE	2021	13	6,00
1	17/12/2021	REINTEGRO ECONOMALE NR.1 DEI BUONI ECONOMICI CON IMPEGNO NR.2021 311/0	12872	17/12/2021	PATRIMONIO DIRIGENZIAL E SETTORE	2021	13	30,00
1	17/12/2021	REINTEGRO ECONOMALE NR.1 DEI BUONI ECONOMICI CON IMPEGNO NR.2021 322/0	12873	17/12/2021	PATRIMONIO DIRIGENZIAL E SETTORE	2021	13	594,80
1	17/12/2021	REINTEGRO ECONOMALE NR.1 DEI BUONI ECONOMICI CON IMPEGNO NR.2021 329/0	12874	17/12/2021	PATRIMONIO DIRIGENZIAL E SETTORE	2021	13	1.579,65





# Reintegri Fondo Economico

Comune di Molfetta

Esercizio: 2021

Numero	Data	Descrizione	Nr. Mandato	Data Mandato	Tip. Atto	Anno Atto	Nr. Atto	Importo
1	17/12/2021	REINTEGRO ECONOMALE NR.1 DEI BUONI ECONOMICI CON IMPEGNO NR.2021 332/0	12875	17/12/2021	DIRIGENZIAL E SETTORE PATRIMONIO	2021	13	55,20
1	17/12/2021	REINTEGRO ECONOMALE NR.1 DEI BUONI ECONOMICI CON IMPEGNO NR.2021 300/0	12876	17/12/2021	DIRIGENZIAL E SETTORE PATRIMONIO	2021	13	30,10
1	17/12/2021	REINTEGRO ECONOMALE NR.1 DEI BUONI ECONOMICI CON IMPEGNO NR.2021 326/0	12877	17/12/2021	DIRIGENZIAL E SETTORE PATRIMONIO	2021	13	286,70
1	17/12/2021	REINTEGRO ECONOMALE NR.1 DEI BUONI ECONOMICI CON IMPEGNO NR.2021 216/0	12878	17/12/2021	DIRIGENZIAL E SETTORE PATRIMONIO	2021	13	105,00
1	17/12/2021	REINTEGRO ECONOMALE NR.1 DEI BUONI ECONOMICI CON IMPEGNO NR.2021 220/0	12879	17/12/2021	DIRIGENZIAL E SETTORE PATRIMONIO	2021	13	892,61
1	17/12/2021	REINTEGRO ECONOMALE NR.1 DEI BUONI ECONOMICI CON IMPEGNO NR.2021 221/0	12880	17/12/2021	DIRIGENZIAL E SETTORE PATRIMONIO	2021	13	2.895,30
1	17/12/2021	REINTEGRO ECONOMALE NR.1 DEI BUONI ECONOMICI CON IMPEGNO NR.2021 256/0	12881	17/12/2021	DIRIGENZIAL E SETTORE PATRIMONIO	2021	13	498,00
1	17/12/2021	REINTEGRO ECONOMALE NR.1 DEI BUONI ECONOMICI CON IMPEGNO NR.2021 261/0	12882	17/12/2021	DIRIGENZIAL E SETTORE PATRIMONIO	2021	13	132,80
1	17/12/2021	REINTEGRO ECONOMALE NR.1 DEI BUONI ECONOMICI CON IMPEGNO NR.2021 273/0	12883	17/12/2021	DIRIGENZIAL E SETTORE PATRIMONIO	2021	13	200,00
1	17/12/2021	REINTEGRO ECONOMALE NR.1 DEI BUONI ECONOMICI CON IMPEGNO NR.2021 212/0	12884	17/12/2021	DIRIGENZIAL E SETTORE PATRIMONIO	2021	13	1.788,55
1	17/12/2021	REINTEGRO ECONOMALE NR.1 DEI BUONI ECONOMICI CON IMPEGNO NR.2021 218/0	12885	17/12/2021	DIRIGENZIAL E SETTORE PATRIMONIO	2021	13	200,00
1	17/12/2021	REINTEGRO ECONOMALE NR.1 DEI BUONI ECONOMICI CON IMPEGNO NR.2021 214/0	12886	17/12/2021	DIRIGENZIAL E SETTORE PATRIMONIO	2021	13	5,10
1	17/12/2021	REINTEGRO ECONOMALE NR.1 DEI BUONI ECONOMICI CON IMPEGNO NR.2021 308/0	12887	17/12/2021	DIRIGENZIAL E SETTORE PATRIMONIO	2021	13	31,55
1	17/12/2021	REINTEGRO ECONOMALE NR.1 DEI BUONI ECONOMICI CON IMPEGNO NR.2021 335/0	12888	17/12/2021	DIRIGENZIAL E SETTORE PATRIMONIO	2021	13	1.281,50
1	17/12/2021	REINTEGRO ECONOMALE NR.1 DEI BUONI ECONOMICI CON IMPEGNO NR.2021 304/0	12889	17/12/2021	DIRIGENZIAL E SETTORE PATRIMONIO	2021	13	1.311,22
1	17/12/2021	REINTEGRO ECONOMALE NR.1 DEI BUONI ECONOMICI CON IMPEGNO NR.2021 306/0	12890	17/12/2021	DIRIGENZIAL E SETTORE PATRIMONIO	2021	13	400,00
1	17/12/2021	REINTEGRO ECONOMALE NR.1 DEI BUONI ECONOMICI CON IMPEGNO NR.2021 367/0	12891	17/12/2021	DIRIGENZIAL E SETTORE PATRIMONIO	2021	13	50,00





# Reintegri Fondo Economico

Comune di Molfetta

Esercizio: 2021

Numero	Data	Descrizione	Nr. Mandato	Data Mandato	Tip. Atto	Anno Atto	Nr. Atto	Importo
1	17/12/2021	REINTEGRO ECONOMALE NR.1 DEI BUONI ECONOMICI CON IMPEGNO NR.2021 359/0	12892	17/12/2021	PATRIMONIO DIRIGENZIAL E SETTORE	2021	13	15,99
1	17/12/2021	REINTEGRO ECONOMALE NR.1 DEI BUONI ECONOMICI CON IMPEGNO NR.2020 306/0	12893	17/12/2021	PATRIMONIO DIRIGENZIAL E SETTORE	2021	13	193,00
1	17/12/2021	REINTEGRO ECONOMALE NR.1 DEI BUONI ECONOMICI CON IMPEGNO NR.2020 249/0	12894	17/12/2021	PATRIMONIO DIRIGENZIAL E SETTORE	2021	13	219,70
1	17/12/2021	REINTEGRO ECONOMALE NR.1 DEI BUONI ECONOMICI CON IMPEGNO NR.2019 309/0	12895	17/12/2021	PATRIMONIO DIRIGENZIAL E SETTORE	2021	13	5,88
1	17/12/2021	REINTEGRO ECONOMALE NR.1 DEI BUONI ECONOMICI CON IMPEGNO NR.2019 326/0	12896	17/12/2021	PATRIMONIO DIRIGENZIAL E SETTORE	2021	13	189,00
1	17/12/2021	REINTEGRO ECONOMALE NR.1 DEI BUONI ECONOMICI CON IMPEGNO NR.2020 1132/0	12897	17/12/2021	PATRIMONIO DIRIGENZIAL E SETTORE	2021	13	124,21
1	17/12/2021	REINTEGRO ECONOMALE NR.1 DEI BUONI ECONOMICI CON IMPEGNO NR.2020 1965/0	12898	17/12/2021	PATRIMONIO DIRIGENZIAL E SETTORE	2021	13	324,00
1	17/12/2021	REINTEGRO ECONOMALE NR.1 DEI BUONI ECONOMICI CON IMPEGNO NR.2020 2084/0	12899	17/12/2021	PATRIMONIO DIRIGENZIAL E SETTORE	2021	13	324,00
1	17/12/2021	REINTEGRO ECONOMALE NR.1 DEI BUONI ECONOMICI CON IMPEGNO NR.2021 1202/0	12900	17/12/2021	PATRIMONIO DIRIGENZIAL E SETTORE	2021	13	300,00
1	17/12/2021	REINTEGRO ECONOMALE NR.1 DEI BUONI ECONOMICI CON IMPEGNO NR.2021 1212/0	12901	17/12/2021	PATRIMONIO DIRIGENZIAL E SETTORE	2021	13	900,12
1	17/12/2021	REINTEGRO ECONOMALE NR.1 DEI BUONI ECONOMICI CON IMPEGNO NR.2021 1258/0	12902	17/12/2021	PATRIMONIO DIRIGENZIAL E SETTORE	2021	13	203,88
1	17/12/2021	REINTEGRO ECONOMALE NR.1 DEI BUONI ECONOMICI CON IMPEGNO NR.2021 1385/0	12903	17/12/2021	PATRIMONIO DIRIGENZIAL E SETTORE	2021	13	212,00
1	17/12/2021	REINTEGRO ECONOMALE NR.1 DEI BUONI ECONOMICI CON IMPEGNO NR.2021 345/2	12904	17/12/2021	PATRIMONIO DIRIGENZIAL E SETTORE	2021	13	300,00
1	17/12/2021	REINTEGRO ECONOMALE NR.1 DEI BUONI ECONOMICI CON IMPEGNO NR.2021 2109/1	12905	17/12/2021	PATRIMONIO DIRIGENZIAL E SETTORE	2021	13	2.000,00
<b>Totale generale</b>								<b>25.230,78</b>



*[Handwritten signature]*





# Comune di Molfetta

Provincia di Bari  
C. F.: 00306180720

Copia

**MANDATO DI PAGAMENTO NR. 177 DEL 18/01/2021 GESTIONE COMPETENZA**

ESERCIZIO	MISSIONE	PROGRAMMA	TITOLO	MACROAGGREGATO	CAPITOLO	IMPEGNO
2021	99	01	7	0702	70660	2021 124/0
TRANSAZIONE ELEMENTARE 9901/U7020102001/011/4/U7020102001/000000000000000/3						
<b>OGGETTO:</b> ANTICIPAZIONE FONDI PER IL SERVIZIO ECONOMATO						
<b>C.U.P.:</b>		<b>C.I.G.:</b>		<b>Codice SIOPE:</b> 7.02.01.02.001 Acquisto di servizi per conto di terzi		
<b>Resp. SERVIZIO:</b> SERVIZI FINANZIARI				<b>PROGETTO:</b>		
<b>Resp. SPESA:</b> SERVIZI FINANZIARI				<b>INFRUTTIFERO LIBERO</b>		
<b>ESENTE BOLLO</b>						
<b>RAGGRUPPAMENTO:</b>						
RISULTANZE DI BILANCIO		CAPITOLO	TITOLO	CASSA CAPITOLO	CASSA TITOLO	
Assestato Anno Precedente/Cassa Iniziale		100.000,00	82.435.000,00	0,00	0,00	
Variazioni Deliberate		0,00	0,00	0,00	0,00	
Stanziamiento Attuale		100.000,00	82.435.000,00	0,00	0,00	
Importo Mandato		50.000,00	50.000,00	50.000,00	50.000,00	
Totale Mandati Già Emessi		0,00	0,00	0,00	0,00	
Disponibilità Residua		50.000,00	82.385.000,00	0,00	0,00	

IN RIFERIMENTO A: Atto di Liquidazione Settore Patrimonio

NR.: 115 DEL: 18/01/2021 ESECUTIVITA': 18/01/2021

**SI ORDINA AL Banca Popolare di Bari S.p.A. DI PAGARE LA SOMMA DI EURO:**

**50.000,00**

DICONSI EURO: CINQUANTAMILA/00

A: COMUNE DI MOLFETTA - ECONOMO

CODICE BENEFICIARIO: 0000620

VIA CARNICELLA  
70056 MOLFETTA (BA)

COD. FISCALE: 00306180720 P. IVA: 00306180720

MOD. PAG.: Iban: IT3310542441560000001002657

PER: ANTICIPAZIONE ECONOMALE PER SPESE MINUTE ED URGENTI ANNO 2021

NOTE: BANCA POPOLARE DI BARI - MOLFETTA - IBAN IT3310542441560000001002657

NR. SOSPESI: 141

DOCUMENTI CONTABILI:

QUADRO RIASSUNTIVO:

	<b>SOMMA LORDA DOVUTA:</b> 50.000,00
	<b>SOMMA DA PAGARSI:</b> 50.000,00
	Data Scadenza Pagamento:

Il Responsabile del Servizio Finanziario

TIMBRO

Firma per Quietanza

Banca Popolare di Bari S.p.A.  
Banca Popolare di Bari - filiale di Molfetta

Firmato digitalmente da:  
DE GENNARO MAURO in data 19/01/2021 09:51:33





# Comune di Molfetta

Provincia di Bari  
C. F.: 00306180720

Copia

**REVERSALE D'INCASSO NR. 134 DEL 21/01/2022 GESTIONE RESIDUO 2021**

ESERCIZIO	TITOLO	TIPOLOGIA	CATEGORIA	CAPITOLO	ACCERTAMENTO	
2022	9	0200	99	3120	2021	35
TRANSAZIONE ELEMENTARE 0000/E9029999999/000/2/E9029999999/000000000000000/1						
<b>OGGETTO:</b> RIMBORSO ANTIC/NE FONDI SERVIZIO ECONOMO						
<b>Resp. SERVIZIO:</b> SERVIZI FINANZIARI			<b>PROGETTO:</b>			
<b>Resp. ENTRATA:</b> SERVIZI FINANZIARI			INFRUTTIFERO LIBERO			
<b>C.U.P.:</b>						
<b>Codice SIOPE:</b> 9.02.99.99.999 Altre entrate per conto terzi			<b>ESENTE BOLLO</b>			
<b>Raggruppamento:</b>						
RISULTANZE DI BILANCIO		CAPITOLO	TIPOLOGIA	CASSA CAPITOLO	CASSA TIPOLOGIA	
Assestato Anno Precedente/Cassa Iniziale		50.000,00	642.118,69	0,00	0,00	
Variazioni Deliberate		0,00	0,00	0,00	0,00	
Stanziamiento Attuale		50.000,00	642.118,69	0,00	0,00	
Importo Reversale		50.000,00	50.000,00	50.000,00	50.000,00	
Totale Reversali Già Emesse		0,00	0,00	0,00	0,00	
Disponibilità Residua		0,00	592.118,69	0,00	0,00	

**IN RIFERIMENTO A:** DIRIGENZIALE SETTORE PATRIMONIO

**NUMERO:** 13 **DEL:** 13/01/2021

**DATA ESECUTIVITA':** 13/01/2021

**SI ORDINA AL Banca Popolare di Bari S.p.A. DI RISCOUTERE LA SOMMA DI**

**50.000,00**

**EURO:**

**DICONSI EURO:** CINQUANTAMILA/00

**DA:** COMUNE DI MOLFETTA - ECONOMO

**CODICE DEBITORE:** 0000620

**CODICE FISCALE:** 00306180720

VIA CARNICELLA

**PARTITA I.V.A.:** 00306180720

70056 MOLFETTA (BA)

**NOTE:** REGOLARIZZAZIONE [1]

**PER:** RIMBORSO ANTICIPAZIONE ECONOMALE PER SPESE MINUTE ED URGENTI ANNO 2021

**MANDATO NR.:**

**DEL:**

**DOCUMENTI CONTABILI:**

**QUIETANZE DI RISCOSSIONE:**

Sosp. nr. 186 del 13/01/2022 € 10000 ; Sosp. nr. 187 del 13/01/2022 € 10000 ; Sosp. nr. 206 del 14/01/2022 € 10000 ; Sosp. nr. 207 del 14/01/2022 € 10000 ; Sosp. nr. 239 del 17/01/2022 € 10000 ;

Il Responsabile del Servizio Finanziario

TIMBRO

Banca Popolare di Bari S.p.A.

Banca Popolare di Bari - filiale di Molfetta

Firmato digitalmente da:

DE BARI GIANLUCA in data 24/01/2022 13:47:35



**Precisazioni sulla restituzione dell'anticipazione economale 2021**

Si precisa che la materiale restituzione dell'anticipazione 2021 di euro 50.000,00 dall'Economo all'Ente è avvenuta solo nei primi giorni del 2022.

Infatti in data 28/12/2021 è stata emessa la Reversale n. 14571/2021 per euro 50.000,00 con la quale l'economo restituiva al Comune l'intero valore dell'anticipazione dando disposizione al Tesoriere di prelevare tale importo dal c/c 1002657 intestato all'Economo Comunale, dove la somma era depositata. La reversale è stata trasmessa come prescritto telematicamente alla Tesoreria con elenco di trasmissione n. 996/2021.

La Tesoreria tuttavia, per motivi interni ad essa, non ha potuto operare direttamente il prelievo come fatto negli esercizi precedenti ed ha richiesto l'intervento diretto in sede di filiale dell'Economo per eseguire l'operazione di addebito del c/c e di accredito del conto di tesoreria. Tale intervento personale non è stato possibile nei restanti giorni dell'anno 2021 per ragioni legate all'emergenza pandemica e pertanto il materiale prelievo a copertura della reversale non è stato allora possibile.

Conseguentemente la reversale n. 14571/2021 è stata annullata ed il relativo annullamento è stato trasmesso in tesoreria con flusso n. 1036.

L'Economo ha poi successivamente provveduto nei primi giorni del 2022 a versare direttamente in Tesoreria l'importo dovuto tramite bonifico bancario prelevando dal c/c ad egli intestato e accreditando il conto di tesoreria. In particolare, stante il limite massimo di operatività del c/c intestato all'Economo di euro 10.000,00 per ciascun bonifico per un totale massimo di euro 20.000,00 giornalieri, sono stati emessi i seguenti 5 bonifici da 10.000,00 euro ciascuno registrati sui relativi provvisori d'incasso della tesoreria:

euro 10.000,00 13/01/2022 - provvisorio d'incasso 186;

euro 10.000,00 13/01/2022 - provvisorio d'incasso 187;

euro 10.000,00 14/01/2022 - provvisorio d'incasso 206;

euro 10.000,00 14/01/2022 - provvisorio d'incasso 207;

euro 10.000,00 17/01/2022 - provvisorio d'incasso 239;

Successivamente si è provveduto ad emettere una nuova reversale a regolarizzazione dei suddetti provvisori d'incasso, ed in particolare la n. 134 del 21/01/2022 avente ad oggetto "Rimborso anticipazione economale per spese minute ed urgenti anno 2021", con la quale il Comune di Molfetta ha formalmente incassato la restituzione. La reversale è stata trasmessa in tesoreria con il Flusso n. 15.

L'Economo Comunale  
dott. Gianluca de Bari

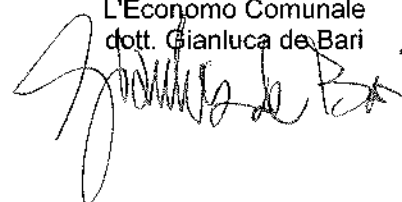



Settore Socialità

Prot. n. \_\_\_\_\_  
del \_\_\_\_\_

Al Dirigente Bilancio, Patrimonio,  
Partecipate e Servizi Istituzionali

SEDE \_\_\_\_\_

**Oggetto: Trasmissione Conto della Gestione dell'agente contabile – ANNO 2021**

Si trasmette, in allegato alla presente, il prospetto del “Conto della Gestione dell'agente contabile” relativo al Museo Civico Archeologico del Pulo, esercizio 2021.

Il Responsabile.  
Servizio Beni Culturali e Musei  
dott.ssa Rosaria Fontana

COMUNE MOLFETTA - C\_F284 - 1 - 2022-01-24 - 00051115

COMUNE MOLFETTA - C\_F284 - 1 - 2022-01-24 - 0005115

*Colonna Moliterni - Ufficio Esيرة Architetto Geometra S.p.A.*  
(1) Denominazione Ente

**CONTO DELLA  
GESTIONE  
DELL'AGENTE  
CONTABILE**

Esercizio \_\_\_\_\_

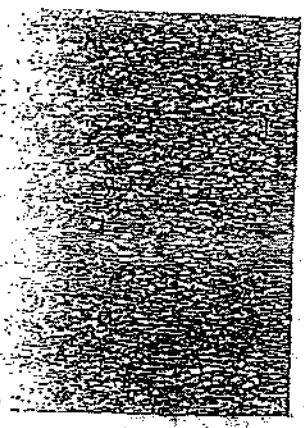
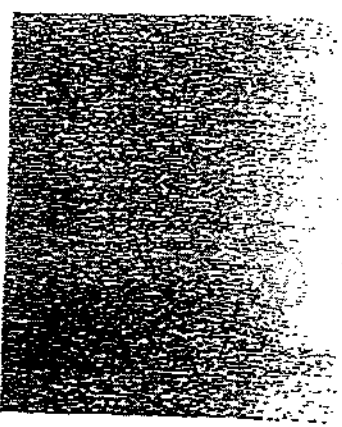
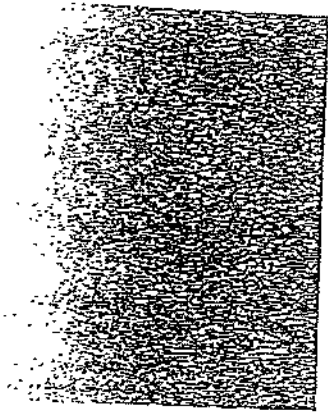
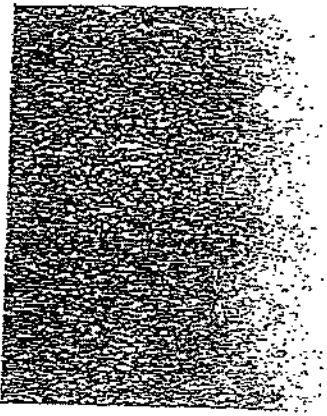

CONTO DELLA GESTIONE DELL'AGENTE CONTABILE

N. ORDINE	PERIODO E OGGETTO DELLA RISCOSSIONE	ESTEMI RISCOSSIONE		VERSAMENTO IN TESORERIA		NOTE
		RICEVUTA NN.	IMPORTO	QUIETANZA NN.	IMPORTO	
	GENNAIO .....					
	FEBBRAIO .....					
	MARZO .....					
	APRILE .....					
	MAGGIO .....					
	GIUGNO DAL 5/06 AL 23/06	52 - 56	33,50			
	LUGLIO DAL 3/07 AL 31/07	57 - 63	21,00			
	AGOSTO DAL 14/08 AL 15/08	64 - 66	22,00			
	SETTEMBRE DAL 5/09 AL 26/09	65 - 67 - 68	14,50			
	OTTOBRE DAL 17/10 AL 31/10	69 - 71	45,50			
	NOVEMBRE DAL 3/11 AL 29/11	72 - 73	2,00			
	DICEMBRE DAL 19/12	74	20,00			
TOTALE.....			158,50			
				M. 134 del 12/01/22	158,50	
				TOTALE.....	158,50	

Il. 18/01/22

L'AGENTE CONTABILE

IR Responsabile  
Servizi Ben Culturali e Musei  
data SSA *P. Pizzol*

IL RESPONSABILE DEL SERVIZIO FINANZIARIO

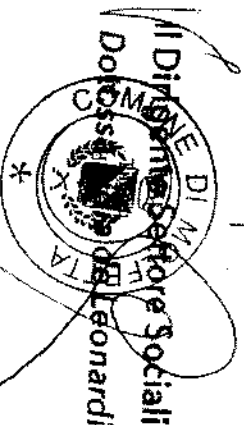

Il Dirigente Settore Sociali  
Dott. *Leonardi*

Il presente conto contiene n. .... registrazioni in n. .... pagine  
VISTO DI REGOLARITA'

Spett.le

COMUNE DI MOLFETTA

S E D E

Potenza li, 31/01/2022

Oggetto: Conto consuntivo reso dal tesoriere - esercizio 2021.

Si trasmette, allegato alla presente, il conto consuntivo relativo all'esercizio 2021 con le seguenti risultanze e con effettivo fondo cassa di € **32.818.323,71**= così costituito:

Fondo di cassa al 01 Gennaio 2021 € **16.522.335,47**

**ENTRATE**

Reversali incassate € **90.149.361,50**

Partite da regolarizzare € **9.178.780,81**

Totale Entrate € **99.328.142,31**

**USCITE**

Mandati pagati € **82.967.312,73**

Partite da regolarizzare € **64.841,34**

Totale Uscite € **83.032.154,07**

**Fondo di cassa al 31 Dicembre 2021** € **32.818.323,71**

Il Tesoriere si è dato carico di tutti gli ordinativi di riscossione e si è dato, per contro, scarico di tutti i mandati i quali sono di numero e di importo pari a quelli emessi.

Distinti saluti

Banca Popolare di Bari SpA

Ufficio Enti e Tesoreria  
Comparto Esecutivo Tesoreria 1

PROT 25854  
del 13/04/22

**CONTO DELLA GESTIONE DELL'AGENTE CONTABILE**  
ENTE TITOLARE DELL'ENTRATA: TESORERIA DEL COMUNE DI MOLFETTA  
RIEPILOGO ESERCIZIO 2021

**GESTORE:**

Molfetta Multiservizi s.r.l.

Legale Rappresentante: Giulio La Grasta

Indirizzo: sede legale Via M. di Via Fani n. 3 - sede amm.tiva: zona ind.le s.n. 70056 Molfetta

P.IVA 05007270720

**SERVIZIO:**

Parcheggio pubblico a pagamento "PARCOMETRI" STRISCE BLU

N. ORDINE	DATA DISTINTA	CODICE PUNTO	DATA INSERIMENTO	IMPORTO
1	12/02/2021	G333	15/02/2021	€ 21 698,60
2	17/03/2021	G333	19/03/2021	€ 20 006,00
3	27/04/2021	G333	29/04/2021	€ 21 497,15
4	08/06/2021	G333	09/06/2021	€ 27 497,35
5	28/07/2021	G333	29/07/2021	€ 20 870,80
6	10/08/2021	G333	17/08/2021	€ 23 037,85
7	08-15/09/2021	G333	05/10/2021	€ 25 083,95
8	30/09/2021	G333	11/10/2021	€ 10 571,40
9	29/10/2021	G333	08/11/2021	€ 17 892,65
10	09/12/2021	G333	13/12/2021	€ 22 009,55
		TOTALE		€ 210 165,30

Molfetta, 04 marzo 2022

Il presente conto contiene n. 10 registrazioni in 1 pagina

L'Agente contabile

  
molfetta multiservizi s.r.l.  
molfetta multiservizi s.r.l.  
**DIRETTORE TECNICO**  
G9900/09/001  
G9900/09/001  
G9900/09/001  
G9900/09/001  
ABILITATO D.M. 27/08 (EX L. 46/90)

IL PRESIDENTE  
(GIULIO LA GRASTA)



**CONTO DELLA GESTIONE DELL'AGENTE CONTABILE**

ENTE TITOLARE DELL'ENTRATA: **COMUNE DI MOLFETTA**  
ESERCIZIO 2021

**GESTORE:**

**Denominazione: Molfetta Multiservizi s.r.l.**  
**Legale Rappresentante: Giulio La Grasta**  
**Indirizzo: sede legale Via M. di Via Fani n. 3 - sede amm.tiva: zona ind.le s.n. 70056 Molfetta**  
**P.IVA 05007270720**

*Prot. 25859  
del 13/04/21*

**STRUTTURA:**

**Parcheggio pubblico a pagamento denominato "Garibaldi"**

N. ORDINE	DATA SCASSETTAMENTO	ESTREMI DELLA RISCOSSIONE		VERSAMENTO IN TESORERIA		NOTE
		RICEVUTA N.	IMPORTO	QUIETANZA N.	IMPORTO	
1	05/03/2021	10	€ 2.949,15	INTER20220303BOSBE414358585	€ 2.949,15	04/03/2022
2	24/05/2021	11	€ 3.754,95	INTER20220303BOSBE415040058	€ 3.754,95	04/03/2022
3	25/06/2021	12	€ 3.273,35	INTER20220303BOSBE415720589	€ 3.273,35	04/03/2022
4	26/07/2021	13	€ 3.900,50	INTER20220303BOSBE416319026	€ 3.900,50	04/03/2022
5	16/08/2021	14	€ 3.115,40	INTER20220303BOSBE416927691	€ 3.115,40	04/03/2022
6	31/08/2021	15	€ 2.616,25	INTER20220303BOSBE417609058	€ 2.616,25	04/03/2022
7	17/09/2021	16	€ 3.842,75	INTER20220303BOSBE418197150	€ 3.842,75	04/03/2022
8	20/10/2021	17	€ 3.755,00	INTER20220303BOSBE418867622	€ 3.755,00	04/03/2022
9	22/10/2021	18	€ 93,00	INTER20220303BOSBE419435156	€ 93,00	04/03/2022
10	09/12/2021	19	€ 3.775,80	INTER20220303BOSBE420034093	€ 3.775,80	04/03/2022
		<b>TOTALE</b>	<b>€ 31.076,15</b>		<b>€ 31.076,15</b>	

Molfetta, 05 marzo 2022

Il presente conto contiene n. 10 registrazioni in 1 pagina



L'Agente contabile

**Giulio La Grasta**



Firma

**CONTO DELLA GESTIONE DELL'AGENTE CONTABILE**

ENTE TITOLARE DELL'ENTRATA: **COMUNE DI MOLFETTA**  
ESERCIZIO 2021

**GESTORE:**

Denominazione: **Molfetta Multiservizi s.r.l.**

Legale Rappresentante: **Giulio La Grasta**

Indirizzo: sede legale Via M. di Via Fani n. 3 - sede amm.tlva: zona ind.le s.n. 70056 Molfetta

P.IVA 05007270720

*Prot. 25856  
del 13/04/2022*

**STRUTTURA:**

**MERCATO ORTOFRUTTICOLO**

N. ORDINE	DATA SCASSETTAMENTO	ESTREMI DELLA RISCOSSIONE		VERSAMENTO IN TESORERIA		NOTE
		RICEVUTA N.	IMPORTO	QUIETANZA N.	IMPORTO	
1	15/01/2021	1	€ 5.000,00	44915273	€ 5.000,00	15/01/2021
2	29/01/2021	2	€ 5.400,00	45108803	€ 5.400,00	29/01/2021
3	12/02/2021	3	€ 6.000,00	45292393	€ 6.000,00	12/02/2021
4	26/02/2021	4	€ 5.750,00	45486644	€ 5.750,00	26/02/2021
5	12/03/2021	5	€ 5.850,00	45689177	€ 5.850,00	12/03/2021
6	26/03/2021	6	€ 6.200,00	45955018	€ 6.200,00	26/03/2021
7	09/04/2021	7	€ 5.350,00	46087677	€ 5.350,00	09/04/2021
8	23/04/2021	8	€ 6.400,00	46277468	€ 6.400,00	23/04/2021
9	07/05/2021	9	€ 5.700,00	46442434	€ 5.700,00	07/05/2021
10	14/05/2021	10	€ 6.550,00	46643789	€ 6.550,00	21/05/2021
11	30/05/2021	11	€ 5.450,00	46836018	€ 5.450,00	30/05/2021
12	04/06/2021	12	€ 6.550,00	47057037	€ 6.550,00	18/06/2021
13	02/07/2021	13	€ 6.600,00	47263105	€ 6.600,00	02/07/2021
14	16/07/2021	14	€ 6.050,00	47462019	€ 6.050,00	16/07/2021
15	30/07/2021	15	€ 6.100,00	47712935	€ 6.100,00	30/07/2021

16	18/08/2021	16	€ 6.050,00	47982227	€ 6.050,00	20/08/2021
17	03/09/2021	17	€ 6.900,00	48195644	€ 6.900,00	03/09/2021
18	17/09/2021	18	€ 6.100,00	48409988	€ 6.100,00	17/09/2021
19	01/10/2021	19	€ 6.550,00	48630457	€ 6.550,00	01/10/2021
20	15/10/2021	20	€ 6.400,00	48880960	€ 6.400,00	15/10/2021
21	29/10/2021	21	€ 6.600,00	49070139	€ 6.600,00	29/10/2021
22	12/11/2021	22	€ 6.220,00	49287369	€ 6.220,00	12/11/2021
23	26/11/2021	23	€ 6.550,00	49510013	€ 6.550,00	26/11/2021
24	10/12/2021	24	€ 5.850,00	49724337	€ 5.850,00	10/12/2021
25	10/12/2021	25	€ 4.650,00	49922142	€ 4.650,00	21/12/2021
		TOTALE	€ 150.820,00		€ 150.820,00	

Molfetta, 05 marzo 2022

Il presente conto contiene n. 25 registrazioni in 2 pagine



L'Agente contabile

**Giulio La Grasta**

(IL PRESIDENTE)  

Firma

Compilazione a cura del Comune

VISTO DI REGOLARITA'

li .....

IL RESPONSABILE DEL SERVIZIO FINANZIARIO