



Città di Molfetta
CITTA' METROPOLITANA DI BARI

***Bilancio Consolidato
esercizio 2024***

RELAZIONE SULLA GESTIONE

E

NOTA INTEGRATIVA

ALLEGATO C)

RELAZIONE SULLA GESTIONE

Il Gruppo

Il bilancio consolidato che viene qui presentato, rappresenta i risultati della gestione del Comune di Molfetta e degli enti/società che a vario titolo perseguono le finalità istituzionali dell'ente nei vari ambiti di riferimento, ed è predisposto facendo riferimento all'area di consolidamento individuata ai sensi dell'allegato 4/4 del D.Lgs. 118/2011 dall'ente capogruppo con i dati contabili alla data del 31 dicembre dell'esercizio cui si riferisce. In particolare l'area di consolidamento è stata approvata dalla Giunta Comunale con deliberazione n. 118 del 04/09/2025 e risulta così costituita:

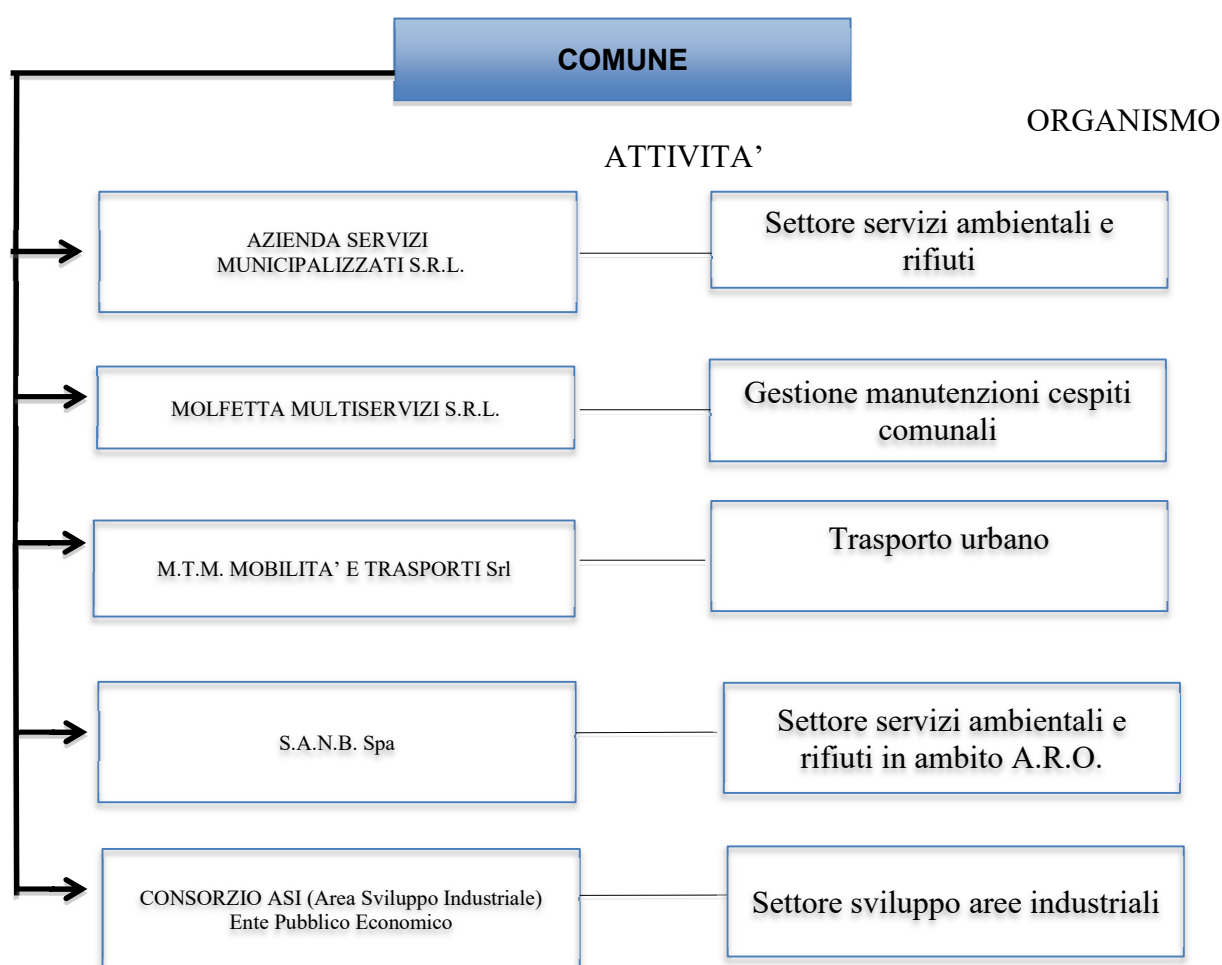

RELAZIONI TRA IL COMUNE E LE COMPONENTI DEL GRUPPO:

Il comune di Molfetta, ente capofila, controlla le società di sopra elencate secondo le seguenti percentuali:

- 1) A.S.M. AZIENDA SERVIZI MUNICIPALIZZATI s.r.l. al 100 %
- 2) MOLFETTA MULTISERVIZI s.r.l. al 100%
- 3) M.T.M s.r.l. al 100%
- 4) S.A.N.B. s.p.a. al 27,80%
- 5) CONSORZIO SVILUPPO AREE INDUSTRIALI (ASI) al 15%

ANDAMENTO DELLA GESTIONE COMUNE DI MOLFETTA

Il comune di Molfetta ha chiuso l'esercizio finanziario 2024 con un risultato d'esercizio positivo di euro 1.188.310,51 come da Conto Economico allegato al Rendiconto 2024.

Per l'andamento della gestione dell'Ente, si rimanda al documento "Relazione sulla gestione" allegato alla delibera di Consiglio comunale n. 6 del 14/05/2025 di approvazione del Rendiconto della gestione 2024.

ANDAMENTO DELLA GESTIONE A.S.M. S.R.L.

L'A.S.M. attiva nel settore della gestione dei rifiuti secondo il modello in-house providing è partecipata al 100% dal comune che ne è il principale committente. Svolge la propria attività nel settore ambientale dove opera in qualità di affidatario "in house" dei servizi di igiene urbana e di gestione dei rifiuti urbani nel Comune di Molfetta e come impresa impegnata nel settore del recupero di rifiuti non pericolosi.

Sotto il profilo giuridico la società non controlla direttamente né indirettamente alcuna società, ma è sottoposta a direzione e coordinamento dell'unico socio e committente Comune di Molfetta.

A Molfetta, il 2023 ha evidenziato un calo nell'indice di raccolta differenziata rispetto al 2022. Tuttavia, il 2024 ha segnato un netto miglioramento (+5,12%), portando l'indice al 72,43%. Questo incremento è principalmente attribuibile alla contabilizzazione dei rifiuti raccolti in modo differenziato dalle aziende della zona industriale, le quali, nel corso dell'anno, sono uscite dal circuito pubblico di conferimento per rivolgersi a gestori terzi. Sebbene conferiti ad aziende diverse, questi rifiuti, prodotti nel territorio di Molfetta, rientrano legittimamente nel calcolo dell'indice.

Tale circostanza ha generato un duplice beneficio per l'azienda locale di gestione rifiuti. Oltre all'incremento dell'indice di raccolta differenziata, ha permesso di contenere i costi di raccolta grazie al ridotto volume di servizi presso le aziende uscite dal circuito pubblico.

L'azienda ha inoltre contribuito attivamente al miglioramento dell'indice avviando diverse iniziative, tra cui: capillare monitoraggio; diffusione di materiale informativo; campagne di sensibilizzazione; studio di iniziative per contrastare l'abbandono di rifiuti; verifiche per individuare zone campione in vista dell'introduzione della tariffa puntuale; studio di ipotesi per modificare le modalità di raccolta del vetro.

Queste azioni hanno permesso di invertire il trend negativo delle aspettative manifestate l'anno precedente.

Purtroppo, nel 2024 si è registrato anche un aumento dei costi assoluti di smaltimento dei rifiuti, sia a causa dell'incremento dei costi unitari che delle quantità di rifiuti conferite in discarica. In particolare, la tariffa di smaltimento in discarica (presso l'impianto della Bacino Bari 5 a Conversano) è passata da 203,04 €/t nel 2023 a 242,88 €/t nel 2024. Considerando anche i costi accessori (trasporto e tributo speciale), il "prezzo medio annuo" per il conferimento in discarica nel 2024 è stato di 236,51 €/t, a fronte dei 205,29 €/t del 2023. Il prezzo medio annuo del conferimento a recupero della frazione organica è rimasto sostanzialmente stabile, intorno ai 172 €/t.

I maggiori costi di conferimento dei rifiuti urbani a impianti di terzi (discarica della Bacino Bari 5 per gli indifferenziati; impianto di compostaggio della TERSAN Puglia per la FORSU) per complessivi euro 1.375.705,37 (oltre iva) sono stati significativamente più elevati rispetto al passato,

a causa dell'aumento delle tariffe. Queste somme, contabilizzate come ricavi, sono necessarie per raggiungere l'equilibrio economico della gestione.

Nonostante non incidano sull'equilibrio economico, questi maggiori costi generano serie difficoltà sul piano finanziario, rendendo necessario concordare "piani di rientro" con i fornitori aziendali.

Un ulteriore fattore di incremento dei costi di gestione è l'intenso fenomeno dell'abbandono di rifiuti (strade urbane, periferie e agro), che comporta l'attivazione di servizi dedicati per una "bonifica" aggiuntiva rispetto alle previsioni contrattuali.

In materia di maggiori costi, si registrano le esecutività n. 10 e n. 41, adottate dall'ARERA nel 2024, a seguito delle sentenze del Consiglio di Stato che hanno confermato:

- Le sentenze con le quali il TAR Lombardia aveva dichiarato illegittime alcune parti della deliberazione n. 363/2021 dell'ARERA, in particolare per quanto riguarda la "classificazione" degli impianti necessari alla gestione dei rifiuti e la disciplina relativa agli impianti minimi.
- Il diritto del gestore della discarica di Massafra all'adeguamento delle tariffe all'inflazione.

In conseguenza della sentenza del TAR e delle delibere ARERA, la CISA S.p.A., nel 2024, ha emesso la fattura n. 188/L del 15/11/2024, pari a 1.211.945,17 € oltre IVA, a titolo di conguaglio tariffario per tutti i rifiuti indifferenziati prodotti nel Comune di Molfetta e conferiti nella propria discarica nel periodo 2017-2023.

ARERA Puglia ha stipulato con CISA una transazione per dilazionare il pagamento di tale somma in sei rate annuali, da pagarsi entro il mese di giugno. La fattura di conguaglio è stata interamente imputata all'anno 2024. L'azienda ha già versato la prima rata nel mese di novembre 2024, addebitandola al Comune di Molfetta e aggiungendola ai maggiori costi rendicontati nell'ultimo trimestre del 2024.

È da evidenziarsi inoltre l'incidenza dei costi extra PEF, ovverosia di servizi non inclusi nel contratto di servizio. Con nota prot. n. 60937 del 28/07/2025 il Dirigente del Settore Territorio Ambiente attestava la corretta esecuzione di ulteriori servizi come specificatamente indicati da ASM con nota prot. n. 9445/2025 (disinfestazioni, derattizzazioni, deblattizzazioni, sanificazioni, bonifiche agri, servizi aggiuntivi per eventi); i relativi costi, che per il 2024 vengono quantificati in euro 656.058,78 (IVA inclusa). È opportuno rilevare che su tale cifra, in via prudenziale l'azienda ha appostato uno specifico fondo di svalutazione crediti, pari ad euro 280.729,00 nell'eventualità di mancato riconoscimento di parte di quanto quantificato dall'azienda.

In merito alla annosa vicenda dell'ex appaltatore TRA.S.MAR, nel mese di ottobre 2024 si sono susseguiti numerosi contatti con il liquidatore giudiziale, per il tramite del consulente legale dell'azienda, il quale si è fatto latore presso il liquidatore giudiziale della proposta aziendale di giungere ad una valutazione dei beni di proprietà TRA.S.MAR di compromesso, pari a euro 500.000,00. La curatela, nel mese di novembre 2024, non ha ritenuto congrua la proposta di acquisto avanzata dall'azienda. Il giudice di appello nell'udienza del 25/02/2025 ha rinviato la causa al 9 dicembre 2025. In riferimento alla situazione debiti/crediti fra ASM e TRA.S.MAR è da segnalare che il Giudice Delegato nell'udienza del 14/07/2023 finalizzata alla verifica dello stato passivo della procedura di liquidazione giudiziale dell'ex appaltatore non ha riconosciuto il credito vantato da ASM nei confronti della TRA.S.MAR in quanto integralmente compensato con quello vantato dalla procedura nei confronti dell'ASM.

In riferimento alla forza lavoro, nel 2024, l'azienda ha continuato a utilizzare la graduatoria del 2022, operando con un organico significativamente inferiore rispetto al Piano del Fabbisogno del Personale (184 unità a fronte delle 232 previste). Nonostante ciò, ha mantenuto il servizio pubblico con costi del personale stazionari. La raccolta porta a porta ha causato un notevole logorio fisico, portando a

frequenti inidoneità alla mansione e assenze (congedi parentali, Legge 104, malattia), rendendo più complessa l'organizzazione. Per affrontare questa situazione, l'azienda ha prorogato i contratti a termine fino al 30/05/2025 e stabilizzato 22 unità lavorative che avevano maturato il diritto di precedenza per assunzioni a tempo indeterminato.

In linea con il Codice della crisi e dell'insolvenza d'impresa (D.Lgs. n. 14/2019), la società ha mantenuto un assetto organizzativo, amministrativo e contabile adeguato alla rilevazione tempestiva di eventuali crisi. A seguito delle dimissioni del Direttore a fine 2023, l'azienda si è dotata di un direttore "facente funzione" e sta completando la selezione per un nuovo direttore del servizio, previa autorizzazione del Comune di Molfetta. La messa a riposo del Direttore Generale ha inoltre richiesto una redistribuzione dei compiti tra il personale esistente.

Per migliorare l'efficienza e la trasparenza, la governance ha riorganizzato le procedure di acquisto di beni e servizi, formando il personale e adottando una piattaforma digitale ("Tuttogare") per la gestione degli appalti, in linea con il nuovo codice degli appalti e il principio di rotazione dei fornitori. Inoltre, è stato potenziato il sito web aziendale per garantire la massima trasparenza ("casa di vetro") e legalità, introducendo anche una sezione per il whistleblowing, che consente ai dipendenti di denunciare anonimamente violazioni delle norme anti-corruzione all'Organismo di Vigilanza. A tal fine, è stata incaricata la società CO.GE. S.r.l. della redazione del modello organizzativo ai sensi della Legge 231/2001 e ha assunto il ruolo di Organismo di Vigilanza.

Anche nel 2024, il fatturato derivante dalle attività istituzionali dell'azienda si è attestato intorno al 74% del totale, mentre il restante 26% è attribuibile ad altri servizi. Questo dato è comunque in linea con lo Statuto aziendale, che prevede una deroga al limite dell'80% per le attività istituzionali qualora si generino "economie e/o recuperi di efficienza" sull'attività principale.

La disponibilità di un impianto di selezione dei rifiuti provenienti dalla raccolta differenziata di proprietà dell'azienda è fondamentale. Questo impianto, oltre a evitare il conferimento presso altre strutture esterne alla città, serve anche come punto di arrivo per i rifiuti differenziati di molti comuni vicini, generando indubbi benefici economici per l'azienda.

Di grande importanza è quindi la determina dirigenziale del Comune di Molfetta n. 1455/2024, con la quale viene presa la decisione a contrarre per il revamping dell'impianto di selezione della raccolta differenziata di rifiuti solidi urbani di proprietà della ASM con un investimento complessivo di € 7.071.230,65.

Il bilancio di esercizio si chiude con un'utile di euro 14.318,00 in linea con l'anno precedente; il valore della produzione si assesta a 19.126.626,00 il margine operativo lordo in euro 831.504 e il risultato prima delle imposte in euro 34.062,00.

ANDAMENTO DELLA GESTIONE DELLA MOLFETTA MULTISERVIZI S.R.L.

La Molfetta Multiservizi S.r.l. ha chiuso l'esercizio 2024 con un utile netto di 27.677 euro, un risultato in lieve diminuzione rispetto all'anno precedente ma in linea con la missione di una società "in house" che mira al pareggio di bilancio per perseguire obiettivi di interesse pubblico. La società opera per conto del Comune di Molfetta, fornendo servizi di manutenzione e gestione in vari settori.

La struttura di governo della società è tradizionale, con un'Assemblea degli Azionisti/Soci (il Comune di Molfetta), un Consiglio di Amministrazione e un Collegio Sindacale.

I principali servizi affidati alla Molfetta Multiservizi includono la pulizia degli immobili comunali, la manutenzione del verde pubblico, delle strade e della segnaletica stradale, la gestione del rifugio per cani randagi, la gestione dei parcheggi a pagamento e la manutenzione degli impianti di pubblica illuminazione.

Dal 1° gennaio 2024 al 31 dicembre 2028, i nuovi affidamenti sono regolati da contratti specifici, tra cui quelli per la pulizia e guardiania, la manutenzione del verde, delle strade e segnaletica, la gestione del canile e la gestione dei siti culturali.

Nel corso del 2024, i ricavi delle prestazioni sono ammontati a 2.688.085 euro, registrando una diminuzione di 214.590 euro rispetto all'esercizio precedente. Questa variazione è dovuta principalmente alla perdita della gestione dei parcheggi a pagamento, trasferita alla MTM S.r.l. a partire da maggio 2024. Nonostante questa contrazione, la società ha compensato il calo grazie a un significativo incremento dei lavori straordinari nella manutenzione degli impianti di pubblica illuminazione, che ha visto interventi complessi in diverse aree della città e un valore economico complessivo di 121.874 euro da queste attività.

Il settore della manutenzione del verde pubblico è diventato quello prevalente, rappresentando il 29,86% del fatturato globale, seguito dalla pulizia degli edifici (27,09%) e dall'illuminazione (14,09%). Il patrimonio netto al 31 dicembre 2024 è pari a 866.933 euro, indicando una buona solidità finanziaria. La società mantiene una buona solidità finanziaria a breve termine, con risorse sufficienti per far fronte alle proprie obbligazioni correnti.

Gli indicatori finanziari e patrimoniali mostrano una situazione solida: gli indici di finanziamento delle immobilizzazioni sono in crescita, evidenziando una maggiore capacità di autofinanziare gli investimenti. Anche gli indicatori di solvibilità presentano un miglioramento complessivo, sebbene il quoziente di liquidità immediata abbia registrato una lieve flessione. Gli indicatori di squilibrio patrimoniale ed economico non rilevano segnali di allarme, confermando che l'azienda genera reddito dalla gestione caratteristica e ha un patrimonio netto positivo, sufficiente a coprire il fabbisogno durevole.

ANDAMENTO DELLA GESTIONE DELLA M.T.M. S.R.L.

La società MTM Srl opera nel settore dei Trasporti Pubblici Locali (TPL) tramite un contratto di servizio con il Comune di Molfetta, che è anche l'unico socio.

La relazione evidenzia un risultato positivo per l'esercizio chiuso al 31/12/2024, pari a Euro 1.258. A partire dal 1° maggio 2024, il Comune di Molfetta ha affidato a MTM srl la gestione dei parcheggi pubblici a pagamento, il che ha comportato una riorganizzazione delle attività amministrative e tecniche della società.

A Molfetta, si è verificato un decremento nella vendita totale dei titoli di viaggio tra il 2023 e il 2024. Questo dato non indica una minore richiesta del servizio, ma è attribuibile a due fattori principali: la cessazione dei "Bonus Trasporti" erogati negli anni precedenti che avevano incentivato la domanda, e la soppressione di due linee (linea 1 pomeridiana ferial e linea 5 pomeridiana festiva) a partire dal 1° aprile 2024. Nonostante ciò, il trend generale dei proventi da titoli di viaggio, se confrontato con il 2021 (anno pre-bonus), è in crescita di oltre il 20%.

Anche il numero di viaggiatori trasportati ha risentito dell'effetto dei "Bonus Trasporti" nel 2022 e 2023. Tuttavia, nel 2024, nonostante la soppressione di due linee, il numero di viaggiatori è aumentato di oltre l'11% rispetto al 2021, indicando un trend crescente nel gradimento del servizio. Il rapporto tra i ricavi da titoli di viaggio e i chilometri percorsi è aumentato dal 2018 al 2024, passando da 0,517 €/Km a 0,603 €/Km, con un incremento del 16,63%.

Nel 2024 sono previsti 284.567 km totali, distribuiti su 15.444 corse, operate con un parco autobus di 10 vetture (1 a metano, 9 a gasolio), con un'età media di 6,4 anni. Il costo per Km del servizio è di 2,31 €/Km, inferiore al costo standard per gli ATO della Regione Puglia.

La società ha rimodulato le linee del servizio a partire dal 1° aprile 2024, riducendo le maggiori percorrenze da circa 59.000 Km a 27.704 Km.

La società riporta un utile d'esercizio di 1.258 € al 31/12/2024 e un aumento dei ricavi delle vendite.

ANDAMENTO DELLA GESTIONE DELLA SANB S.P.A.

SANB Spa è la società per azioni costituita dai Comuni aderenti all'ARO 1/BA (Ambito di raccolta ottimale definito all'interno dell'ATO), Molfetta, Bitonto, Corato, Terlizzi e Ruvo di Puglia e svolge la propria attività nel settore della raccolta, trasporto ed avvio a smaltimento dei rifiuti solidi urbani, dove opera in qualità di affidataria del servizio unitario, giuste Deliberazioni del Commissario ad acta dell'ARO BA/1 n. 1 del 25 marzo 2020, n. 2 del 10 dicembre 2020, delle Relazioni ex art. 34 comma 20 D.L. n. 179/2012, del Piano Industriale e successivo aggiornamento ed addendum dell'ARO BA/1. Il Comune di Molfetta detiene il 27,8% del capitale sociale definito complessivamente in 100.000,00 euro. Lo svolgimento del servizio di spazzamento e raccolta rifiuti in maniera integrata non è una scelta discrezionale, ma deriva da diverse norme di legge, in particolare nel D.L. 138/2011, convertito nella L. 14/09/2011, n. 148 (artt. 3bis e 13) e nella L.R. Puglia 28/08/2012, n. 24 modificata dalla L.R. Puglia 04/08/2016, nr. 20.

Il fatturato netto ammonta a Euro 21.587.427 e rispecchia la variazione del 4,88 % pari a Euro 1.004.946.

Le spese del personale passano da Euro 10.837.595 a Euro 11.392.353.

Il margine lordo presenta una variazione del 17,75 % pari a Euro 123.055, mentre il reddito operativo, al netto di ammortamenti per Euro 746.261 passa da Euro (486.007) a Euro 70.129.

L'utile/perdita passa da Euro 82.804 a Euro 142.202 in variazione del 71,73 % rispetto all'esercizio precedente.

ANDAMENTO DELLA GESTIONE CONSORZIO ASI

Il Consorzio ASI Bari è un Ente pubblico economico costituito il 13/02/1960 ai sensi dell'articolo 21 della Legge 29.07.1957 nr. 634, e svolge un ruolo pubblico volto, in linea con il Piano Territoriale di Coordinamento, a mettere in atto attività espropriative, di progettazione, realizzazione e gestione di aree attrezzate che favoriscono l'insediamento di iniziative industriali, artigianali e commerciali.

Ne sono parte i Comuni di Bari, Bitonto, Giovinazzo, Modugno e Molfetta, la Città metropolitana, la Confederazione degli industriali di Bari e la CC.I.AA. di Bari.

Il Comune di Molfetta detiene una quota del 15% del Capitale.

Il risultato economico d'esercizio 2024 consiste in un utile di euro 861.214,00, in aumento rispetto a quello realizzato nell'esercizio precedente, pari ad euro 159.201,00.

con riferimento alla posizione del Consorzio ASI, deve darsi atto che la verifica dei debiti e crediti reciproci ha registrato motivo di discordanza del quale si dà dettagliato conto nel prosieguo.

Bisogna dapprima premettere che con delibera di Consiglio Comunale n. 60 del 29/11/2022 l'Ente definiva la controversia pendente tra il Comune di Molfetta e il **Consorzio ASI** a fronte della sentenza n. 1117/2022 emessa dal Tribunale di Trani, approvando contestualmente uno schema di transazione. Si provvedeva così ad attribuire al Consorzio ASI l'importo economico di euro 1.490.510,34 da versarsi in tre rate per il periodo dal 2009 al 2015: tale debito è stato interamente saldato. Parimenti, nella transazione si dava mandato agli uffici competenti per la definizione stragiudiziale per le annualità dal 2016 al 2022 e, infine, ci si impegnava per la stipula di una nuova

convenzione per le annualità a partire dal 2023. Per quest'ultima fascia temporale è intervenuta la determina dirigenziale n. 406/2025 che – nelle more della stipula di detta convenzione - impegna la cifra di euro 130.000,00 annui a partire dal 2023.

Per gli anni compresi fra il 2016 e il 2022, come detto, sono invece in atto interlocuzioni per definire esattamente il quantum e le modalità di estinzione del debito. Di fatti, con missiva datata 28/03/2025 ns. prot. n. 24136 del 28/03/2025 lo scrivente Ente rimarcava di aver sollecitato con note del Sindaco nn. 44678/2023 e 83915/2023 a proseguire negli approfondimenti e nel confronto per addivenire ad una nuova transazione per gli anni compresi fra il 2016 e il 2022. Alle note sindacali del 2023 non perveniva alcun riscontro.

Invece, in data 20/03/2025, è pervenuta comunicazione di cui al ns. prot. n. 21658 nella quale il Consorzio richiama crediti per euro 1.774.108,39 verso l'Ente. Si replicava quindi con ns. missiva prot. n. 23069 del 23/03/2025 nella quale si rimarcava che *«essendo - come ben noto - ancora in corso le interlocuzioni per addivenire all'esatto quantum del debito nei confronti di codesto Spettabile Consorzio, ed essendo volontà acclarata da entrambe le parti quella di addivenire in tempi contenuti alla migliore soluzione pro bono pacis, si ritiene che l'imputazione degli importi dovrebbero essere concordati con lo scrivente Ente, rispettando le condizioni e le modalità utilizzate per la precedente transazione.*

Pertanto, dovendo l'Ente procedere alle opportune scritture contabili di accantonamento dei fondi necessari, e non essendo ancora possibile ad oggi quantificare precisamente il quantum, nelle more di una imminente definizione, si richiede di non imputare nel prospetto di conciliazione alcuno degli importi compresi nella tabella B, in quanto da ritenersi in corso di definizione.

Parimenti si rimane ancora a completa disposizione per la definizione e conseguente sottoscrizione della convenzione».

Infine è pervenuta nota dal Consorzio con ns. prot. n. 26593 del 07/04/2025 attraverso la quale si precisava che *«gli importi indicati nel prospetto crediti/debiti rivengono dalle rilevazioni contabili effettuate da questo Ente e registrate all'interno della contabilità riferite al ribaltamento dei costi sopportati nel tempo dal Consorzio per erogare i servizi a domanda collettiva agli insediamenti all'interno dell'agglomerato di Molfetta.*

Si conferma pertanto la disponibilità ad avviare una interlocuzione per addivenire ad una soluzione condivisa considerato che in passato si è già addivenuti ad un accordo transattivo.

Va operata la condivisione dei principi di partecipazione ai costi e poi trasferiti questi principi in dati numerici. Principi e modalità che sono stati utilizzati anche nella precedente transazione.

Si resta in attesa di un vostro riscontro al fine di avviare le attività in contraddittorio e procedere all'analisi dei singoli crediti».

Alla luce di tutto quanto sopra esposto, non risultano condivisibili gli importi individuati dal Consorzio come crediti vantanti nei confronti del Comune di Molfetta.

Tuttavia il Comune di Molfetta, nelle more della definizione transattiva intavolata, ha provveduto ad accantonare nel proprio Rendiconto 2024 euro 783.755,21; tale accantonamento è stato determinato utilizzando un criterio di abbattimento concordato nella precedente transazione come da Delibera del Consiglio Comunale n. 60/2022 e, altresì, confermata dalla già citata nota Asi del 07/04/2025.

In ultimo, con nota 55088 del 09/07/2025 lo scrivente Ente sollecitava il Consorzio ad aprire un tavolo tecnico per addivenire quanto prima ad una transazione *pro bono pacis*.

Analisi del Bilancio Consolidato

Conto economico

Il conto economico consolidato si chiude con un risultato della gestione di € 1.400.277,79 in calo rispetto al risultato economico dell'esercizio precedente che si attestava ad € 16.246.202,14 a causa soprattutto del calo del risultato di esercizio della Capogruppo, Comune di Molfetta, così come si evince dal rendiconto dell'Ente 2024.

La variazione del risultato di gruppo viene scomposta nel modo seguente.

I componenti positivi della gestione passano da euro 78.731.140,55 nel 2023 ad euro 87.877.417,84, segnando quindi un incremento complessivo di euro 9.146.277,29.

I proventi da tributi segnano un incremento rispetto all'esercizio precedente di euro 1.255.176,37; i proventi da trasferimenti e contributi fanno segnare un incremento di euro 2.586.450,89; i Ricavi delle vendite e prestazioni e proventi da servizi pubblici fanno segnare un incremento di euro 4.172.967,99.

A fronte di tale variazione di componenti positivi, relativamente alle variazioni dei costi della gestione di gruppo, la variazione più significativa ed impattante è quella relativa ai costi per servizi, che passano da euro 26.010.513,90 ad euro 43.025.725,63, con un incremento di euro 17.015.211,73; Detto incremento, concernente costi relative a diverse missioni del bilancio, comprende: costi di competenza della Missione 9 Sviluppo sostenibile e Tutela del territorio e dell'ambiente, che passano da euro 11.253.336,00 (comprensivi di beni e servizi) ad euro 13.948.891,59; costi della Missione 12 Diritti sociali, politiche sociali e famiglia, che passano da euro 9.979.195,88 per l'anno 2023 ad euro 21.082.581,38 per l'anno 2024 (comprensivi di beni e servizi).

Tra le altre variazioni che hanno concorso alla riduzione del risultato di gruppo, vanno richiamate quelle relative agli ammortamenti (per euro 1.684.664, derivanti dalla politica degli investimenti di gruppo), nonché l'incremento delle Svalutazione dei crediti compresi nell'attivo circolante, per euro 1.504.025.

L'incremento complessivo dei componenti negativi della gestione di euro 19.746.498,14, raffrontato con l'incremento dei componenti positivi di euro 9.146.277,29, concorre in maniera significativa alla riduzione del risultato di gruppo rispetto all'esercizio precedente.

Si segnala il netto miglioramento del risultato della gestione finanziaria, migliorato rispetto al precedente esercizio per euro 544.219,93.

Per quanto concerne il risultato della gestione straordinaria, ridottosi per euro 4.605.356,68 rispetto all'esercizio precedente, va evidenziato che rispetto all'esercizio precedente risultano minori proventi da trasferimenti in conto capitale per euro 8.288.596,52, senza i quali la gestione sarebbe risultata in miglioramento.

Per ulteriori dettagli nell'analisi delle variazioni intervenute nelle voci di conto economico si rinvia all'apposito paragrafo della Nota integrativa.

Il risultato economico consolidato è così determinato:

CONTO ECONOMICO CONSOLIDATO	ANNO 2024	ANNO 2023	VARIAZIONI 2024 -2023
Componenti positivi della gestione	87.877.417,84	78.731.140,55	+ 9.146.277,29
Componenti negativi della gestione	92.192.031,11	72.445.532,97	+ 19.746.498,14
RISULTATO DELLA GESTIONE OPERATIVA	-4.314.613,27	6.285.607,58	- 10.600.220,85
Proventi e oneri finanziari	-384.047,77	-928.267,70	+ 544.219,93
Rettifiche di valore attività finanziarie	239.946,94	387.824,89	- 147.877,95
Proventi e oneri straordinari	6.816.377,58	11.421.734,26	- 4.605.356,68
RISULTATO PRIMA DELLE IMPOSTE	2.357.663,48	17.166.899,03	- 14.809.235,55
Imposte	957.385,69	920.696,89	+ 36.688,80
RISULTATO DOPO LE IMPOSTE	1.400.277,79	16.246.202,14	- 14.845.924,35
Risultato di pertinenza di terzi	0	0	0

Al risultato di esercizio si perviene apportando le modifiche nella tabella sotto riportata:

Voci	Conto economico aggregato	Rettifiche di consolidamento	Conto economico consolidato
Valore della produzione	102.308.096,59	-14.430.678,75	87.877.417,84
Costi della produzione	106.622.709,86	-14.430.678,75	92.192.031,11
Risultato della gestione operativa	-4.314.613,27	0,00	-4.314.613,27
Proventi e oneri finanziari	-384.047,77	0,00	-384.047,77
Rettifiche di valori di attività finanziarie	239.946,94	0,00	239.946,94
Proventi e oneri straordinari	6.816.377,58	0,00	6.816.377,58
RISULTATO PRIMA DELLE IMPOSTE	2.357.663,48	0,00	2.357.663,48
Imposte sul reddito	957.385,69	0,00	957.385,69
Risultato di esercizio	1.400.277,79	0,00	1.400.277,79

Il risultato dell'esercizio è così imputabile:

Risultato di pertinenza del gruppo	1.400.277,79
------------------------------------	--------------

Risultato di pertinenza di terzi	0,00
TOTALE	1.400.277,79

Le principali variazioni intervenute nelle grandezze economico-patrimoniali sono, come prescritto, affrontate nella Nota Integrativa.

Stato patrimoniale

Lo stato patrimoniale consolidato al 31 dicembre 2024 con l'indicazione separata dei dati aggregati e delle rettifiche apportate in sede di consolidamento, è il seguente:

Stato patrimoniale consolidato	Anno 2024	Anno 2023	Variazioni 2024-2023
Immobilizzazioni immateriali	2.351.810,23	2.411.820,17	-60.009,94
Immobilizzazioni materiali	422.278.254,19	413.975.013,67	8.303.240,52
Immobilizzazioni finanziarie	157.660,72	88.768,96	68.891,76
Totale immobilizzazioni	424.787.725,14	416.475.602,80	8.312.122,34
Rimanenze	2.118.934,95	2.178.644,25	-59.709,30
Crediti	159.211.270,41	155.138.652,47	4.072.617,94
Attività finanziarie che non costituiscono imm.	0,00	0,00	0,00
Disponibilità liquide	27.037.565,17	23.757.860,23	3.279.704,94
Attivo circolante	188.367.770,53	181.075.156,95	7.292.613,58
Ratei e risconti attivi	241.447,57	237.675,92	3.771,65
Totale attivo	613.396.943,24	597.788.435,67	15.608.507,57
Patrimonio netto	352.543.968,19	314.189.971,51	38.353.996,68
Fondo per rischi e oneri	15.823.869,53	6.648.651,71	9.175.217,82
di cui riserve di consolidamento:	0,00	0,00	0,00
TFR	1.810.326,14	2.051.989,42	-241.663,28
Debiti	141.641.459,14	137.591.080,58	4.050.378,56
Ratei e risconti passivi	101.577.320,24	90.861.828,82	10.715.491,42
Totale passivo	613.396.943,24	551.343.522,04	62.053.421,20
Patrimonio netto	352.543.968,19	350.883.402,00	1.660.566,19
Patrimonio netto del gruppo	352.543.968,19	350.883.402,00	1.660.566,19

Stato patrimoniale iniziale e rettifiche di consolidamento

Voci	Stato patrimoniale aggregato	Rettifiche di consolidamento	Bilancio consolidato
Immobilizzazioni immateriali	2.294.298,39	57.511,84	2.351.810,23
Immobilizzazioni materiali	422.278.254,19	0	422.278.254,19
Immobilizzazioni finanziarie	20.379.290,31	-20.221.629,59	157.660,72
Totale immobilizzazioni (a)	444.951.842,89	-20.164.117,75	424.787.725,14
Rimanenze	2.118.934,95	0	2.118.934,95
Crediti	161.008.796,41	-1.797.526,00	159.211.270,41
Attività finanziarie che non costituiscono immobilizzi	0	0	0
Disponibilità liquide	27.037.565,17	0	27.037.565,17

Attivo circolante (b)	190.165.296,53	-1.797.526,00	188.367.770,53
Ratei e risconti attivi (c)	241.447,57	0	241.447,57
Totale attivo (a) + (b) + (c)	635.358.586,99	-21.961.643,75	613.396.943,24
Patrimonio netto	372.708.085,94	-20.164.117,75	352.543.968,19
Fondo per rischi e oneri	16.607.624,74	-783.755,21	15.823.869,53
TFR	1.810.326,14	0	1.810.326,14
Debiti	142.655.229,93	-1.013.770,79	141.641.459,14
Ratei e risconti passivi	101.577.320,24	0	101.577.320,24
Totale passivo	635.358.586,99	-21.961.643,75	613.396.943,24

Fatti di rilievo avvenuti dopo la chiusura dell'esercizio ed Evoluzione prevedibile della gestione

A.S.M. S.R.L.

L'Azienda Servizi Municipalizzati S.R.L. (ASM S.R.L.) prevede per il 2025 un'evoluzione della gestione operativa focalizzata sul consolidamento dell'aumento dell'indice di raccolta differenziata conseguito nel 2024. Gli obiettivi principali includono il contrasto all'abbandono irregolare dei rifiuti, tramite interventi di bonifica straordinaria e videosorveglianza mirata, e la riduzione del mancato uso del mastello e dell'insufficiente differenziazione dei rifiuti. Per raggiungere questi scopi, l'azienda intende dotare le unità di raccolta di dispositivi informatici per rilevare i mastelli esposti, modificare il regolamento dei "centri comunali di raccolta" per rendere obbligatoria l'identificazione degli utenti, e dare impulso all'attività di sanzionamento delle violazioni.

Nel settore degli impianti, gli obiettivi di sviluppo includono l'ottimizzazione organizzativa dell'impianto di selezione a seguito dell'internalizzazione del precedente appalto TRASMAR sas, e la realizzazione di un nuovo impianto di selezione della plastica, che dovrà operare in parallelo con un impianto "satellite" per la selezione di altre filiere (carta/cartone, vetro).

Inoltre, ASM S.R.L. dovrà monitorare gli sviluppi della liquidazione giudiziale a carico di TRA.S.MA. R. sas, seguendo attentamente l'esito della domanda di insinuazione al passivo per far valere i propri crediti. Si sottolinea anche la necessità di ripensare la struttura organizzativa della società, in seguito al pensionamento del direttore, e di ampliare e migliorare il sistema di controllo di gestione. L'azienda non presenta rischi di mercato in assenza di attività finanziarie.

MOLFETTA MULTISERVIZI S.R.L.

Gli affidamenti già previsti e consolidati all'interno del Piano Industriale 2024–2028 costituiscono il presupposto fondamentale per la costruzione del fatturato relativo all'esercizio 2025. Questi incarichi rappresentano la base stabile su cui la società può programmare le proprie attività, sia in termini organizzativi che economico-finanziari. Tuttavia, il quadro di riferimento risulta in continua evoluzione, in quanto il preconsuntivo viene costantemente aggiornato per tenere conto degli ulteriori affidamenti che l'Ente comunale continua a conferire alla società, in funzione delle nuove esigenze che emergono nel corso dell'anno.

Questa modalità operativa, caratterizzata da un rapporto diretto e dinamico con l'Amministrazione comunale, consente alla società di adattarsi prontamente alle richieste e di ampliare progressivamente il proprio ambito d'intervento. Tale flessibilità gestionale rappresenta un punto di forza, in quanto favorisce una crescita costante del volume delle attività e, conseguentemente, del fatturato.

Salvo il verificarsi di eventi straordinari o imprevedibili, che al momento non è possibile stimare né quantificare, il risultato economico previsto per l'anno 2025 si prospetta positivo. La società, infatti, continua a dimostrare efficienza e reattività nell'assolvere i compiti affidati, riuscendo così a guadagnarsi la fiducia dell'Amministrazione comunale e ad ampliare il portafoglio dei servizi gestiti, con benefici diretti in termini di stabilità economica e sviluppo operativo.

M.T.M. MOBILITA' E TRASPORTI S.R.L.

Sul fronte dei **servizi di trasporto pubblico locale (TPL)**, il contratto di servizio è stato prorogato più volte, estendendo la sua validità fino al 31 dicembre 2026. È importante notare che nel 2022 sono scadute le garanzie della maggior parte dei mezzi, con l'eccezione di un veicolo nuovo introdotto nel 2024 (OTOKAR). Questa situazione ha comportato un aumento significativo dei costi di manutenzione straordinaria, necessari per prolungare la vita utile dei mezzi più datati. Il Comune di Molfetta ha inoltre in programma una nuova politica tariffaria per il TPL, con l'obiettivo di incrementare gli introiti e migliorare i benefici economici e finanziari.

Infine è importante segnalare l'avvio, alla fine del 2023, di un **servizio di sharing mobility** che copre sia Molfetta che Giovinazzo, e che è proseguito per tutto il 2024. Si prevede che l'integrazione del servizio degli ausiliari del traffico rafforzerà il ruolo della società come attore chiave nella mobilità sostenibile per il Comune di Molfetta, inserendosi nel più ampio progetto di Smart City. Viene sottolineata la necessità di un'attenta valutazione degli investimenti futuri per mantenere l'equilibrio economico e finanziario.

S.A.N.B. S.P.A.

A fronte delle sfide economiche globali, l'assemblea degli azionisti ha approvato obiettivi strategici per il 2025, incentrati su:

Miglioramento dell'Efficienza Operativa: Implementazione di tecnologie, riduzione della produzione di rifiuti e monitoraggio dei flussi.

Innovazione Tecnologica e Sostenibilità Ambientale: Investimenti in veicoli elettrici e sistemi di monitoraggio intelligenti.

Partecipazione e Coinvolgimento della Comunità: Campagne informative e programmi per sensibilizzare sulla gestione dei rifiuti, con l'introduzione dell'operatore di quartiere.

Razionalizzazione dei servizi di decoro urbano: Offerta di servizi integrativi come diserbo e lavaggio strade.

Tra gli obiettivi specifici per il 2025, alcuni rientrano nelle risorse già previste, come l'avanzamento verso la TARIP, le Giornate del Riuso, e l'acquisizione di certificazioni energetiche (ISO 50001).

Altri richiedono risorse aggiuntive dai comuni, come l'informatizzazione dei Centri Comunali di Raccolta, la realizzazione di Centri del Riuso e l'installazione di cestini multiscopio. È previsto un investimento di €1.050.000 per l'acquisto di 30 presse stazionarie elettriche, con la possibilità di usufruire di agevolazioni fiscali come il Bonus investimenti Transizione 5.0 e il Credito d'imposta per investimenti nella ZES unica. Il budget 2025 è stato modulato tenendo conto di questi obiettivi e della prevedibile evoluzione del regime tariffario.

CONSORZIO ASI

Un punto chiave è l'introduzione, dal 1° gennaio 2024, della ZES Unica per il Mezzogiorno, che unifica le precedenti Zone Economiche Speciali e copre diverse regioni del Sud Italia, inclusa la Puglia. Questa novità, pur mirando a massimizzare la competitività del Mezzogiorno, ha portato a un rallentamento degli investimenti e una flessione delle assegnazioni di suoli per il Consorzio, a causa di una potenziale disponibilità illimitata di aree ZES in tutto il Sud Italia, che potrebbe portare a una riduzione dei prezzi dei suoli.

Nonostante ciò, l'interesse per il territorio del Consorzio rimane forte, specialmente nel settore della logistica, dove la Puglia è considerata uno snodo strategico. Il Consorzio sottolinea l'urgenza di ampliare l'agglomerato di Bari-Modugno, dato l'esaurimento dei suoli disponibili. È auspicabile avviare l'infrastrutturazione degli 800 ettari tra Giovinazzo e Bitonto, destinati a nuovi processi produttivi.

È in fase conclusiva l'approvazione della variante urbanistica per l'agglomerato di Molfetta, a cui seguirà quella per Bari-Modugno, per aggiornare gli standard urbanistici e le norme tecniche. Il Consorzio auspica una maggiore partecipazione finanziaria da parte degli Enti Locali Soci, in quanto il Consorzio eroga servizi a domanda collettiva senza entrate fisse e ricorrenti. È fondamentale che Comuni come Molfetta e Bari stipulino o rinnovino convenzioni per garantire la continuità di questi servizi. Si attende una nuova legge regionale di riforma dei Consorzi, che dovrà specificare compiti, funzioni e risorse economiche, con una nuova "mission" orientata all'erogazione di servizi che attraggano insediamenti produttivi e promuovano lo sviluppo ecosostenibile, anche attraverso il recupero di suoli e capannoni dismessi. La riforma prevede anche l'istituzione di un Consorzio Unico Regionale per accentrare servizi e funzioni pubblicistiche, con un potenziale riassorbimento del personale dei Consorzi negli Enti locali soci.

ASM – SANB

Situazione ed evoluzioni concernenti le operazioni aggregative per la gestione del Servizio unitario per l'intero territorio dell'ARO

Con Atto di Indirizzo ex art. 14 comma 1 bis della L.R. 24/2012, novellato dall'art. 128 L.R. n. 42/2024, nell'ambito delle funzioni attribuite al Commissario ad Acta degli ARO, ai sensi dell'art. 14-bis della legge regionale n. 24 del 20 agosto 2012 e s.m.i., e delle attività ricognitive svolte sugli ambiti commissariati, è emersa, in particolare tra gli altri nell'ARO BA 1, una persistente criticità nell'attuazione della gestione unitaria del servizio di igiene urbana, non ancora avviato in tali contesti. Il ritardo risulta riconducibile alla presenza, in alcuni Comuni, di gestioni affidate a società in house providing operanti in modo frammentato: alcune limitate al solo territorio comunale (tra cui Molfetta), altre su aggregazioni differenti di enti locali. Tale frammentazione impedisce l'attivazione di un servizio unitario di raccolta, spazzamento e trasporto dei rifiuti a livello di ARO, configurandosi come un'anomalia che si protrae sin dalla fase di attuazione dei provvedimenti regionali istitutivi degli ambiti ottimali.

In tale contesto, la Struttura Commissariale – al fine di superare detta situazione di stallo, determinata dalla reiterata mancanza di intesa tra i Comuni appartenenti ai rispettivi ambiti ottimali – ha inteso offrire un contributo tecnico-giuridico attraverso un percorso di approfondimento dottrinale e giurisprudenziale, volto a supportare le amministrazioni locali nelle necessarie valutazioni che dovranno effettuare per la concreta organizzazione del servizio unitario. Resta fermo, in ogni caso, l'obbligo per ciascun ARO di dotarsi di un piano industriale unico, quale strumento essenziale per la pianificazione e per la regolazione del servizio integrato.

In particolare, per l'ARO BA 1, costituito da 5 Comuni (Bitonto, Corato, Molfetta, Ruvo di Puglia, Terlizzi), il servizio di igiene urbana è affidato da un Comune (Molfetta) alla propria società in house (ASM srl) e dai restanti 4 Comuni ad unica società in house (SANB spa).

Al fine di fornire una disposizione normativa utile al superamento di tale criticità, il legislatore regionale, con legge 31 dicembre 2024, n. 42 “Disposizioni per la formazione del bilancio di previsione 2025 e bilancio pluriennale 2025–2027 della Regione Puglia (legge di stabilità regionale 2025)”, ha apportato una modifica alla L.R. n. 24/2012, prevedendo, all'articolo 128, “Al comma 1 dell'articolo 14 della l.r. 24/2012 è inserito il seguente: “1 bis. Negli Ambiti di Raccolta Ottimali (ARO), in cui uno o più comuni, entro il 31 dicembre 2024, adotta forme di gestione del servizio di raccolta, spazzamento e trasporto mediante società in house providing, fermo restando l'obbligo

dell'esercizio delle funzioni degli organi collegiali previsti al comma 3, è consentito ai comuni che non hanno adottato forme di gestione in house providing di procedere all'affidamento della gestione unitaria per i territori di competenza, in conformità alla normativa in materia di contratti pubblici. Resta fermo l'obbligo di attuare il progetto del servizio unitario da parte di tutti i comuni rientranti nell'ambito di raccolta, nel rispetto degli standard tecnici stabiliti dagli strumenti di pianificazione e dalle normative vigenti".

Al fine di garantire il rispetto delle previsioni della normativa nazionale, considerando la disposizione introdotta nella L.R. 24/2012, i Comuni costituiti nell'ARO, con forma associativa convenzionale ex art. 30 del TUEL in cui uno o più comuni fa o potrebbe far ricorso alla propria società in house per la gestione del servizio di igiene urbana, devono procedere, attraverso l'Ufficio comune di ARO, alla redazione del Progetto del Servizio unitario di raccolta, spazzamento e trasporto nel rispetto dei principi di efficienza, efficacia ed economicità, con standard qualitativi e prestazionali uniformi per tutto il territorio compreso nell'Ambito, tenendo conto di quanto disposto, tra l'altro, dall'ARERA con DEL. 15/2022/R/RIF "REGOLAZIONE DELLA QUALITÀ DEL SERVIZIO DI GESTIONE DEI RIFIUTI URBANI", con DEL. 385/2023/R/RIF "SCHEMA TIPO DI CONTRATTO DI SERVIZIO PER LA REGOLAZIONE DEI RAPPORTI FRA ENTI AFFIDANTI E GESTORI DEL SERVIZIO DEI RIFIUTI URBANI" e con la DEL. 444/2019/R/RIF "DISPOSIZIONI IN MATERIA DI TRASPARENZA NEL SERVIZIO DI GESTIONE DEI RIFIUTI URBANI E ASSIMILATI" ed eventuali s.m.i.. Ai fini dell'attuazione del servizio per l'esecuzione del Progetto del Servizio unitario, qualora l'ARO non ricorra all'affidamento sul libero mercato del servizio, si ritiene percorribile il seguente percorso, alla luce di quanto già realizzato e attualmente in atto.

Nel caso dell'ARO BA 1, alternativamente:

- ✓ i Comuni dell'ARO nel quale operano due società in house (ASM/SANB), ovvero nel caso dell'ARO BA 1, quattro Comuni hanno un'unica società in house (SANB) e un Comune ha la sua società (ASM) - procedono ad **operazioni aggregative per la gestione del Servizio unitario per l'intero territorio dell'ARO;**
- ✓ i Comuni dell'ARO nel quale operano due società in house (ASM/SANB), ovvero nel caso dell'ARO BA 1, quattro Comuni hanno un'unica società in house (SANB) e un Comune ha la sua società (ASM) - **possono formalizzare all'ARO la volontà di affidare alla propria società in house la "parte" (lotto - stralcio funzionale) del Progetto del Servizio unitario relativa al territorio di competenza; l'organo di governo dell'ARO prende atto della suddetta volontà; i comuni procedono all'affidamento alla propria società in house della "parte" (lotto) del Progetto del Servizio unitario relativa al territorio di competenza; i rispettivi DEC relazionano all'Ufficio comune di ARO sull'andamento dell'esecuzione dei contratti.**

Nell'ipotesi del ricorso alle società in house da parte di tutti o alcuni Comuni facenti parti dello stesso ARO, per l'esecuzione per "lotti" del Progetto unitario - che persegue un interesse pubblico, esplicitato e statuito nella progettualità stessa, comune alle finalità istituzionali di tutti i Comuni facenti parte dell'ARO -, **si rende valutabile un percorso di collaborazione/cooperazione tra gli Enti pubblici, attraverso la definizione di un accordo ai sensi e per gli effetti dell'art. 15 della legge 241/1990, ricorrendone i presupposti, che affianca, rafforza e specifica l'atto convenzionale, ex art. 30 del TUEL, dell'ARO già costituito.** D'altronde, si rende, in alternativa, valutabile una "specificazione" e una "specializzazione" della suddetta convenzione - ex art. 30 del TUEL, con l'indicazione espressa nel suddetto "accordo" della volontà di tutti i Comuni dell'ARO, o di alcuni di essi, a ricorrere alle rispettive società in house per l'esecuzione per "lotti" del Progetto unitario, fermo restando le previsioni e il rispetto del codice dei contratti, del D.Lgs. 201/2022, D.Lgs. 175/2016 e dell'ulteriore normativa applicabile. In entrambi i casi, l'"accordo" tra le amministrazioni comunali, nell'interesse pubblico dei soggetti coinvolti, deve garantire, tra gli obblighi reciproci, in fase di esecuzione del progetto unitario per lotti, un raccordo e uno scambio continuo di conoscenze,

soluzioni e know how gestionali tra i comuni coinvolti, e tramite questi delle loro società controllate e delle direzioni esecutive dei contratti, per promuovere una crescita ed un efficientamento comuni del servizio di raccolta che punti a sviluppare un condiviso e “virtuoso” modello gestionale a favore del territorio più ampio dell’ARO, con ricadute positive per la popolazione dei rispettivi territori. Resta fermo che i Comuni soci delle rispettive società in house esercitano il controllo analogo - intendendosi tale «la situazione in cui l’amministrazione esercita su una società un controllo analogo a quello esercitato sui propri servizi, esercitando un’influenza determinante sia sugli obiettivi strategici che sulle decisioni significative della società controllata» (articolo 2, comma 1, lettera c, TUSP) - in quanto gli organi di amministrazione e controllo sono espressione degli stessi enti soci. Si precisa, altresì, che i rapporti tra le amministrazioni comunali facenti parte dell’Ambito verranno regolati in sede di Convenzione/Accordo sulla base delle modalità adottate per l’esecuzione del servizio di gestione dei rifiuti Urbani.

**RELAZIONE
E NOTA INTEGRATIVA AL
BILANCIO CONSOLIDATO
[2024]**

*Decreto legislativo n° 118 del 23 giugno 2011
D.P.C.M. 28 dicembre 2011*

SOMMARIO

2	Struttura e contenuto del bilancio consolidato	Pag. 3
3	Definizione dell'area di consolidamento	Pag. 4
4	Uniformita' dei bilanci da consolidare	Pag. 5
4.1	Rettifiche pre-consolidamento	Pag. 6
4.2	Bilancio d'esercizio - Conto Economico	Pag. 7
4.3	Bilancio d'esercizio - Stato Patrimoniale Attivo	Pag. 19
4.4	Bilancio d'esercizio - Stato Patrimoniale Passivo	Pag. 31
5	Metodo di consolidamento dei bilanci	Pag. 43
6	Rettifiche ed elisioni	Pag. 44
7	Altre informazioni	Pag. 49
8	Prospetti contabilità economico-patrimoniale dei singoli enti	Pag. 52
8.1	Conto economico	Pag. 52
8.2	Stato patrimoniale attivo	Pag. 62
8.3	Stato patrimoniale passivo	Pag. 72
9	Prospetti del bilancio consolidato	Pag. 80
9.1	Conto economico	Pag. 80
9.2	Stato patrimoniale attivo	Pag. 83
9.3	Stato patrimoniale passivo	Pag. 85

2 Struttura e contenuto del bilancio consolidato

Il Bilancio Consolidato è un documento contabile redatto ai sensi del titolo V del decreto legislativo 23 giugno 2011 n. 118, del DPCM 28 dicembre 2011 e del relativo principio contabile di cui all'allegato 4/4, che mette in evidenza la situazione economico patrimoniale del "Gruppo Amministrazione Pubblica" costituito, nello specifico, dall'Ente e dai suoi organismi e società partecipate.

Rispetto al Gruppo Comunale, il Bilancio Consolidato è uno strumento contabile a carattere consuntivo che rappresenta il risultato economico, patrimoniale e finanziario in senso globale, sia perché si riferisce alla pluralità di enti che lo compongono, sia per la natura contabile dei dati in esso contenuti, attraverso un'opportuna eliminazione dei rapporti che hanno prodotto effetti soltanto all'interno del gruppo, al fine di rappresentare le transazioni effettuate con soggetti esterni al gruppo stesso. Questo nuovo documento non si sostituisce al Bilancio del Comune, ma lo integra. La sua redazione, di responsabilità dell'ente di riferimento, deriva dalla rielaborazione dei dati dei bilanci dei singoli organismi; non è quindi da considerarsi come un aggregato di dati già esistenti, ma piuttosto il risultato di un lavoro di integrazione e rettifica al fine di rappresentare un'unica entità economico-patrimoniale. La sua funzione è quella di presentare le informazioni contabili sul complesso economico del Gruppo Ente Locale come se si trattasse di un'unica impresa: detto altrimenti, di rappresentare la situazione patrimoniale, finanziaria e reddituale del Gruppo come unica entità distinta dalla pluralità dei soggetti giuridici che la compongono.

Il bilancio consolidato del gruppo di un'amministrazione pubblica è:

- obbligatorio, dal 2013, per tutti gli enti in sperimentazione, esclusi i comuni con popolazione inferiore ai 5.000 abitanti;
- predisposto in attuazione delle disposizioni di cui al titolo V del decreto legislativo 118/2011 e del principio contabile di cui all'allegato 4/4;
- composto dal Conto economico, dallo Stato patrimoniale e dai relativi allegati;
- riferito alla data di chiusura del bilancio (31 dicembre [2024]);
- predisposto facendo riferimento all'area di consolidamento, individuata dall'ente di riferimento, alla data del 31 dicembre dell'esercizio cui si riferisce;
- approvato entro il 30 settembre dell'anno successivo a quello di riferimento

Il Bilancio Consolidato è composto dai seguenti documenti contabili:

- Stato Patrimoniale Consolidato
- Conto Economico Consolidato
- Nota integrativa

Lo Stato Patrimoniale e il Conto Economico consolidati integrano i tradizionali documenti contabili e non si sostituiscono ad essi: il primo mostra la situazione patrimoniale attiva e passiva del Gruppo; il secondo, invece, ne evidenzia l'andamento economico d'esercizio.

Tali documenti vengono redatti sulla base delle disposizioni e dei modelli previsti dai nuovi principi contabili.

3 Definizione dell'area di consolidamento

Ai fini della redazione del bilancio consolidato occorre preliminarmente individuare gli enti, le aziende e le società che compongono il gruppo amministrazione pubblica e quelle che vengono comprese nel bilancio consolidato.

Con provvedimento della Giunta, Deliberazione num. 118 del 04/09/2025 il COMUNE DI MOLFETTA ha individuato gli enti, le aziende e le società che compongono il gruppo amministrazione pubblica e contestualmente quelli oggetto di consolidamento, secondo quanto previsto dalle disposizioni di legge.

Di seguito si riporta l'elenco aggiornato degli enti e società che compongono il gruppo Amministrazione pubblica del COMUNE DI MOLFETTA. Come si evince dal contenuto della deliberazione di giunta sopra richiamata, si precisa che il Gap è altresì formato dalle seguenti ulteriori società non comprese nel bilancio consolidato: Gal Ponte Lama Soc. Cons. a r.l. e Consorzio Conca Barese srl.

Denominazione	Attività svolta/missione	% di part.	Capitale sociale	Consolidamento
M.T.M MOBILITÀ E TRASPORTI Srl	Trasporto pubblico locale	100	50.000,00	SI
MOLFETTA MULTISERVIZI SRL	multiservizi	100	516.000,00	SI
A.S.M. S.R. L	Rifiuti /ambiente	100	1.114.349,00	SI
CONSORZIO ASI (Area di sviluppo industriale di Bari)	sviluppo area industriale di Bari	15	500.000,00	SI
GAL "Ponte Lama" Soc. Cons. a R. L.	valorizzazione zone rurali	6,00	24.875,00	NO
CONSORZIO CONCA BARESE S.C.R.L.	Sviluppo integrato del territorio	7,50	100.000,00	NO
S.A.N.B Spa	gestione rifiuti in ambito AROBA 1	27,80	900.000,00	SI

DENOMINAZIONE	CONSOLIDAMENTO	CAPITALE	% PARTECIPAZIONE
---------------	----------------	----------	------------------

Capogruppo

Comune di Molfetta

Controllata

Azienda Servizi Municipalizzati S.R.L. Società Unipersonale	Inclusa	100,000
Molfetta Multiservizi Spa	Inclusa	100,000
MTM Srl - Mobilità e Trasporti	Inclusa	100,000

Partecipata

CONSORZIO ASI	Inclusa	15,000
SANB SPA	Inclusa	27,800

4 Uniformita' dei bilanci da consolidare

Il principio dell'uniformità dei bilanci prevede che, nel caso in cui i criteri di valutazione nell'elaborazione dei bilanci da consolidare non siano tra loro uniformi, pur se corretti, si debba procedere ad uniformare gli stessi, apportando opportune rettifiche in sede di consolidamento.

Lo stesso principio sottolinea che è accettabile derogare all'obbligo di uniformità dei criteri di valutazione quando la conservazione di criteri difforni sia più idonea a realizzare l'obiettivo della rappresentazione veritiera e corretta. In questi casi, l'informativa supplementare al bilancio consolidato deve specificare la difformità dei principi contabili utilizzati e i motivi che ne sono alla base.

A tal fine sono state verificate le condizioni di uniformità temporale, formale e sostanziale. In particolare, con riferimento all'uniformità temporale, si è proceduto a verificare che i bilanci fossero riferiti al medesimo esercizio e tutti coincidenti con l'anno solare.

L'uniformità formale si riferisce agli schemi di bilancio che devono essere omogenei; per quanto riguarda l'uniformità sostanziale, alcuni Enti compresi nell'area di consolidamento hanno redatto il Conto Economico e lo Stato Patrimoniale secondo gli schemi e con i criteri stabiliti dal codice civile in quanto soggetti di diritto privato; si è proceduto dunque ad uniformare i bilanci degli stessi agli schemi previsti dagli allegati al D.Lgs.118/2011 prima di procedere con le operazioni di consolidamento dei conti.

4.1 Rettifiche pre-consolidamento

Di seguito si riportano le scritture di rettifica effettuate:

Voce	Descrizione Voce		
	Causale Rettifica	Dare	Avere
	Descrizione Rettifica		

4.2 Bilancio d'esercizio - Conto Economico

Comune di Molfetta

VOCE	Bilancio di Esercizio Iniziale	Rettifiche	Bilancio di Esercizio
A A) COMPONENTI POSITIVI DELLA GESTIONE			
A-1 Proventi da tributi	28.441.301,37	0,00	28.441.301,37
A-2 Proventi da fondi perequativi	9.910.784,05	0,00	9.910.784,05
A-3 Proventi da trasferimenti e contributi	24.480.172,26	0,00	24.480.172,26
A-3-a - Proventi da trasferimenti correnti	17.545.199,44	0,00	17.545.199,44
A-3-b - Quota annuale di contributi agli investimenti	0,00	0,00	0,00
A-3-c - Contributi agli investimenti	6.934.972,82	0,00	6.934.972,82
A-4 Ricavi delle vendite e prestazioni e proventi da servizi pubblici	3.884.748,83	0,00	3.884.748,83
A-4-a - Proventi derivanti dalla gestione dei beni	2.036.522,88	0,00	2.036.522,88
A-4-b - Ricavi della vendita di beni	0,00	0,00	0,00
A-4-c - Ricavi e proventi dalla prestazione di servizi	1.848.225,95	0,00	1.848.225,95
A-5 Variazioni nelle rimanenze di prodotti in corso di lavorazione, etc. (+/-)	0,00	0,00	0,00
A-6 Variazione dei lavori in corso su ordinazione	0,00	0,00	0,00
A-7 Incrementi di immobilizzazioni per lavori interni	0,00	0,00	0,00
A-8 Altri ricavi e proventi diversi	4.705.033,92	0,00	4.705.033,92
AT-1 Totale componenti positivi della gestione A)	71.422.040,43	0,00	71.422.040,43
B B) COMPONENTI NEGATIVI DELLA GESTIONE			
B-9 Acquisto di materie prime e/o beni di consumo	1.815.204,03	0,00	1.815.204,03
B-10 Prestazioni di servizi	47.200.552,46	0,00	47.200.552,46
B-11 Utilizzo beni di terzi	224.214,14	0,00	224.214,14
B-12 Trasferimenti e contributi	2.711.330,91	0,00	2.711.330,91
B-12-a - Trasferimenti correnti	2.631.072,82	0,00	2.631.072,82
B-12-b - Contributi agli investimenti ad altre Amministrazioni pubb.	0,00	0,00	0,00
B-12-c - Contributi agli investimenti ad altri soggetti	80.258,09	0,00	80.258,09
B-13 Personale	11.168.687,40	0,00	11.168.687,40
B-14 Ammortamenti e svalutazioni	10.580.865,27	0,00	10.580.865,27
B-14-a - Ammortamenti di immobilizzazioni Immateriali	66.043,48	0,00	66.043,48
B-14-b - Ammortamenti di immobilizzazioni materiali	7.705.525,36	0,00	7.705.525,36
B-14-c - Altre svalutazioni delle immobilizzazioni	0,00	0,00	0,00
B-14-d - Svalutazione dei crediti	2.809.296,43	0,00	2.809.296,43
B-15 Variazioni nelle rimanenze di materie prime e/o beni di consumo (+/-)	0,00	0,00	0,00
B-16 Accantonamenti per rischi	586.260,35	0,00	586.260,35
B-17 Altri accantonamenti	1.938.743,33	0,00	1.938.743,33
B-18 Oneri diversi di gestione	22.874,14	0,00	22.874,14
BT-1 Totale componenti negativi della gestione B)	76.248.732,03	0,00	76.248.732,03
BT-2 DIFFERENZA FRA COMP. POSITIVI E NEGATIVI DELLA GESTIONE (A-B)	-4.826.691,60	0,00	-4.826.691,60
C C) PROVENTI ED ONERI FINANZIARI			
C Proventi finanziari			
C-19 Proventi da partecipazioni	0,00	0,00	0,00
C-19-a - da società controllate	0,00	0,00	0,00
C-19-b - da società partecipate	0,00	0,00	0,00
C-19-c - da altri soggetti	0,00	0,00	0,00
C-20 Altri proventi finanziari	496.058,17	0,00	496.058,17
CT-1 Totale proventi finanziari	496.058,17	0,00	496.058,17
C Oneri finanziari			
C-21 Interessi ed altri oneri finanziari	794.962,03	0,00	794.962,03
C-21-a - Interessi passivi	794.962,03	0,00	794.962,03
C-21-b - Altri oneri finanziari	0,00	0,00	0,00
CT-2 Totale oneri finanziari	794.962,03	0,00	794.962,03
CT-3 TOTALE PROVENTI ED ONERI FINANZIARI (C)	-298.903,86	0,00	-298.903,86

Comune di Molfetta

VOCE	Bilancio di Esercizio Iniziale	Rettifiche	Bilancio di Esercizio
D D) RETTIFICHE DI VALORE ATTIVITA' FINANZIARIE			
D-22 Rivalutazioni	239.946,94	0,00	239.946,94
D-23 Svalutazioni	0,00	0,00	0,00
DT-1 Totale (D)	239.946,94	0,00	239.946,94
E E) PROVENTI ED ONERI STRAORDINARI			
E-24 Proventi straordinari			
E-24-a - Proventi da permessi di costruire	1.755.000,00	0,00	1.755.000,00
E-24-b - Proventi da trasferimenti in conto capitale	0,00	0,00	0,00
E-24-c - Sopravvenienze attive e insussistenze del passivo	14.796.385,28	0,00	14.796.385,28
E-24-d - Plusvalenze patrimoniali	0,00	0,00	0,00
E-24-e - Altri proventi straordinari	3.761.003,03	0,00	3.761.003,03
ET-1 Totale proventi straordinari	20.312.388,31	0,00	20.312.388,31
E-25 Oneri straordinari			
E-25-a - Trasferimenti in conto capitale	0,00	0,00	0,00
E-25-b - Sopravvenienze passive e insussistenze dell'attivo	10.653.922,09	0,00	10.653.922,09
E-25-c - Minusvalenze patrimoniali	0,00	0,00	0,00
E-25-d - Altri oneri straordinari	2.842.088,64	0,00	2.842.088,64
ET-2 Totale oneri straordinari	13.496.010,73	0,00	13.496.010,73
ET-3 TOTALE PROVENTI ED ONERI STRAORDINARI (E)	6.816.377,58	0,00	6.816.377,58
TT-1 RISULTATO PRIMA DELLE IMPOSTE (A-B+C+D+E)	1.930.729,06	0,00	1.930.729,06
E-26 Imposte	742.418,55	0,00	742.418,55
E-27 RISULTATO DELL'ESERCIZIO (comprensivo della quota di pertinenza di terzi)	1.188.310,51	0,00	1.188.310,51
E-29 RISULTATO DELL'ESERCIZIO DI GRUPPO	1.188.310,51	0,00	1.188.310,51
E-30 RISULTATO DELL'ESERCIZIO DI PERTINENZA DI TERZI	0,00	0,00	0,00

MTM Srl - Mobilità e Trasporti

VOCE	Bilancio di Esercizio Iniziale	Rettifiche	Bilancio di Esercizio
A A) COMPONENTI POSITIVI DELLA GESTIONE			
A-1 Proventi da tributi	0,00	0,00	0,00
A-2 Proventi da fondi perequativi	0,00	0,00	0,00
A-3 Proventi da trasferimenti e contributi	0,00	0,00	0,00
A-3-a - Proventi da trasferimenti correnti	0,00	0,00	0,00
A-3-b - Quota annuale di contributi agli investimenti	0,00	0,00	0,00
A-3-c - Contributi agli investimenti	0,00	0,00	0,00
A-4 Ricavi delle vendite e prestazioni e proventi da servizi pubblici	1.133.793,00	0,00	1.133.793,00
A-4-a - Proventi derivanti dalla gestione dei beni	0,00	0,00	0,00
A-4-b - Ricavi della vendita di beni	0,00	0,00	0,00
A-4-c - Ricavi e proventi dalla prestazione di servizi	1.133.793,00	0,00	1.133.793,00
A-5 Variazioni nelle rimanenze di prodotti in corso di lavorazione, etc. (+/-)	0,00	0,00	0,00
A-6 Variazione dei lavori in corso su ordinazione	0,00	0,00	0,00
A-7 Incrementi di immobilizzazioni per lavori interni	59.372,00	0,00	59.372,00
A-8 Altri ricavi e proventi diversi	38.300,00	0,00	38.300,00
AT-1 Totale componenti positivi della gestione A)	1.231.465,00	0,00	1.231.465,00
B B) COMPONENTI NEGATIVI DELLA GESTIONE			
B-9 Acquisto di materie prime e/o beni di consumo	135.417,00	0,00	135.417,00
B-10 Prestazioni di servizi	269.421,00	0,00	269.421,00
B-11 Utilizzo beni di terzi	0,00	0,00	0,00
B-12 Trasferimenti e contributi	0,00	0,00	0,00
B-12-a - Trasferimenti correnti	0,00	0,00	0,00
B-12-b - Contributi agli investimenti ad altre Amministrazioni pubb.	0,00	0,00	0,00
B-12-c - Contributi agli investimenti ad altri soggetti	0,00	0,00	0,00
B-13 Personale	692.639,00	0,00	692.639,00
B-14 Ammortamenti e svalutazioni	94.152,00	0,00	94.152,00
B-14-a - Ammortamenti di immobilizzazioni Immateriali	24.350,00	0,00	24.350,00
B-14-b - Ammortamenti di immobilizzazioni materiali	37.934,00	0,00	37.934,00
B-14-c - Altre svalutazioni delle immobilizzazioni	31.868,00	0,00	31.868,00
B-14-d - Svalutazione dei crediti	0,00	0,00	0,00
B-15 Variazioni nelle rimanenze di materie prime e/o beni di consumo (+/-)	0,00	0,00	0,00
B-16 Accantonamenti per rischi	0,00	0,00	0,00
B-17 Altri accantonamenti	0,00	0,00	0,00
B-18 Oneri diversi di gestione	39.683,00	0,00	39.683,00
BT-1 Totale componenti negativi della gestione B)	1.231.312,00	0,00	1.231.312,00
BT-2 DIFFERENZA FRA COMP. POSITIVI E NEGATIVI DELLA GESTIONE (A-B)	153,00	0,00	153,00
C C) PROVENTI ED ONERI FINANZIARI			
C Proventi finanziari			
C-19 Proventi da partecipazioni	0,00	0,00	0,00
C-19-a - da società controllate	0,00	0,00	0,00
C-19-b - da società partecipate	0,00	0,00	0,00
C-19-c - da altri soggetti	0,00	0,00	0,00
C-20 Altri proventi finanziari	0,00	0,00	0,00
CT-1 Totale proventi finanziari	0,00	0,00	0,00
C Oneri finanziari			
C-21 Interessi ed altri oneri finanziari	396,00	0,00	396,00
C-21-a - Interessi passivi	396,00	0,00	396,00
C-21-b - Altri oneri finanziari	0,00	0,00	0,00
CT-2 Totale oneri finanziari	396,00	0,00	396,00
CT-3 TOTALE PROVENTI ED ONERI FINANZIARI (C)	-396,00	0,00	-396,00

MTM Srl - Mobilità e Trasporti

VOCE	Bilancio di Esercizio Iniziale	Rettifiche	Bilancio di Esercizio
D D) RETTIFICHE DI VALORE ATTIVITA' FINANZIARIE			
D-22 Rivalutazioni	0,00	0,00	0,00
D-23 Svalutazioni	0,00	0,00	0,00
DT-1 Totale (D)	0,00	0,00	0,00
E E) PROVENTI ED ONERI STRAORDINARI			
E-24 Proventi straordinari			
E-24-a - Proventi da permessi di costruire	0,00	0,00	0,00
E-24-b - Proventi da trasferimenti in conto capitale	0,00	0,00	0,00
E-24-c - Sopravvenienze attive e insussistenze del passivo	0,00	0,00	0,00
E-24-d - Plusvalenze patrimoniali	0,00	0,00	0,00
E-24-e - Altri proventi straordinari	0,00	0,00	0,00
ET-1 Totale proventi straordinari	0,00	0,00	0,00
E-25 Oneri straordinari			
E-25-a - Trasferimenti in conto capitale	0,00	0,00	0,00
E-25-b - Sopravvenienze passive e insussistenze dell'attivo	0,00	0,00	0,00
E-25-c - Minusvalenze patrimoniali	0,00	0,00	0,00
E-25-d - Altri oneri straordinari	0,00	0,00	0,00
ET-2 Totale oneri straordinari	0,00	0,00	0,00
ET-3 TOTALE PROVENTI ED ONERI STRAORDINARI (E)	0,00	0,00	0,00
TT-1 RISULTATO PRIMA DELLE IMPOSTE (A-B+C+D+E)	-243,00	0,00	-243,00
E-26 Imposte	-1.501,00	0,00	-1.501,00
E-27 RISULTATO DELL'ESERCIZIO (comprensivo della quota di pertinenza di terzi)	1.258,00	0,00	1.258,00
E-29 RISULTATO DELL'ESERCIZIO DI GRUPPO	1.258,00	0,00	1.258,00
E-30 RISULTATO DELL'ESERCIZIO DI PERTINENZA DI TERZI	0,00	0,00	0,00

Molfetta Multiservizi Spa

VOCE	Bilancio di Esercizio Iniziale	Rettifiche	Bilancio di Esercizio
A A) COMPONENTI POSITIVI DELLA GESTIONE			
A-1 Proventi da tributi	0,00	0,00	0,00
A-2 Proventi da fondi perequativi	0,00	0,00	0,00
A-3 Proventi da trasferimenti e contributi	0,00	0,00	0,00
A-3-a - Proventi da trasferimenti correnti	0,00	0,00	0,00
A-3-b - Quota annuale di contributi agli investimenti	0,00	0,00	0,00
A-3-c - Contributi agli investimenti	0,00	0,00	0,00
A-4 Ricavi delle vendite e prestazioni e proventi da servizi pubblici	2.688.085,00	0,00	2.688.085,00
A-4-a - Proventi derivanti dalla gestione dei beni	0,00	0,00	0,00
A-4-b - Ricavi della vendita di beni	0,00	0,00	0,00
A-4-c - Ricavi e proventi dalla prestazione di servizi	2.688.085,00	0,00	2.688.085,00
A-5 Variazioni nelle rimanenze di prodotti in corso di lavorazione, etc. (+/-)	0,00	0,00	0,00
A-6 Variazione dei lavori in corso su ordinazione	0,00	0,00	0,00
A-7 Incrementi di immobilizzazioni per lavori interni	0,00	0,00	0,00
A-8 Altri ricavi e proventi diversi	90.132,00	0,00	90.132,00
AT-1 Totale componenti positivi della gestione A)	2.778.217,00	0,00	2.778.217,00
B B) COMPONENTI NEGATIVI DELLA GESTIONE			
B-9 Acquisto di materie prime e/o beni di consumo	266.501,00	0,00	266.501,00
B-10 Prestazioni di servizi	360.731,00	0,00	360.731,00
B-11 Utilizzo beni di terzi	102.842,00	0,00	102.842,00
B-12 Trasferimenti e contributi	0,00	0,00	0,00
B-12-a - Trasferimenti correnti	0,00	0,00	0,00
B-12-b - Contributi agli investimenti ad altre Amministrazioni pubb.	0,00	0,00	0,00
B-12-c - Contributi agli investimenti ad altri soggetti	0,00	0,00	0,00
B-13 Personale	1.903.087,00	0,00	1.903.087,00
B-14 Ammortamenti e svalutazioni	63.592,00	0,00	63.592,00
B-14-a - Ammortamenti di immobilizzazioni Immateriali	3.235,00	0,00	3.235,00
B-14-b - Ammortamenti di immobilizzazioni materiali	60.357,00	0,00	60.357,00
B-14-c - Altre svalutazioni delle immobilizzazioni	0,00	0,00	0,00
B-14-d - Svalutazione dei crediti	0,00	0,00	0,00
B-15 Variazioni nelle rimanenze di materie prime e/o beni di consumo (+/-)	2.924,00	0,00	2.924,00
B-16 Accantonamenti per rischi	15.947,00	0,00	15.947,00
B-17 Altri accantonamenti	0,00	0,00	0,00
B-18 Oneri diversi di gestione	19.057,00	0,00	19.057,00
BT-1 Totale componenti negativi della gestione B)	2.734.681,00	0,00	2.734.681,00
BT-2 DIFFERENZA FRA COMP. POSITIVI E NEGATIVI DELLA GESTIONE (A-B)	43.536,00	0,00	43.536,00
C C) PROVENTI ED ONERI FINANZIARI			
C Proventi finanziari			
C-19 Proventi da partecipazioni	0,00	0,00	0,00
C-19-a - da società controllate	0,00	0,00	0,00
C-19-b - da società partecipate	0,00	0,00	0,00
C-19-c - da altri soggetti	0,00	0,00	0,00
C-20 Altri proventi finanziari	10.007,00	0,00	10.007,00
CT-1 Totale proventi finanziari	10.007,00	0,00	10.007,00
C Oneri finanziari			
C-21 Interessi ed altri oneri finanziari	3.862,00	0,00	3.862,00
C-21-a - Interessi passivi	3.862,00	0,00	3.862,00
C-21-b - Altri oneri finanziari	0,00	0,00	0,00
CT-2 Totale oneri finanziari	3.862,00	0,00	3.862,00
CT-3 TOTALE PROVENTI ED ONERI FINANZIARI (C)	6.145,00	0,00	6.145,00

Molfetta Multiservizi Spa

VOCE	Bilancio di Esercizio Iniziale	Rettifiche	Bilancio di Esercizio
D D) RETTIFICHE DI VALORE ATTIVITA' FINANZIARIE			
D-22 Rivalutazioni	0,00	0,00	0,00
D-23 Svalutazioni	0,00	0,00	0,00
DT-1 Totale (D)	0,00	0,00	0,00
E E) PROVENTI ED ONERI STRAORDINARI			
E-24 Proventi straordinari			
E-24-a - Proventi da permessi di costruire	0,00	0,00	0,00
E-24-b - Proventi da trasferimenti in conto capitale	0,00	0,00	0,00
E-24-c - Sopravvenienze attive e insussistenze del passivo	0,00	0,00	0,00
E-24-d - Plusvalenze patrimoniali	0,00	0,00	0,00
E-24-e - Altri proventi straordinari	0,00	0,00	0,00
ET-1 Totale proventi straordinari	0,00	0,00	0,00
E-25 Oneri straordinari			
E-25-a - Trasferimenti in conto capitale	0,00	0,00	0,00
E-25-b - Sopravvenienze passive e insussistenze dell'attivo	0,00	0,00	0,00
E-25-c - Minusvalenze patrimoniali	0,00	0,00	0,00
E-25-d - Altri oneri straordinari	0,00	0,00	0,00
ET-2 Totale oneri straordinari	0,00	0,00	0,00
ET-3 TOTALE PROVENTI ED ONERI STRAORDINARI (E)	0,00	0,00	0,00
TT-1 RISULTATO PRIMA DELLE IMPOSTE (A-B+C+D+E)	49.681,00	0,00	49.681,00
E-26 Imposte	22.004,00	0,00	22.004,00
E-27 RISULTATO DELL'ESERCIZIO (comprensivo della quota di pertinenza di terzi)	27.677,00	0,00	27.677,00
E-29 RISULTATO DELL'ESERCIZIO DI GRUPPO	27.677,00	0,00	27.677,00
E-30 RISULTATO DELL'ESERCIZIO DI PERTINENZA DI TERZI	0,00	0,00	0,00

Azienda Servizi Municipalizzati S.R.L. Società Unipersonale

VOCE	Bilancio di Esercizio Iniziale	Rettifiche	Bilancio di Esercizio
A A) COMPONENTI POSITIVI DELLA GESTIONE			
A-1 Proventi da tributi	0,00	0,00	0,00
A-2 Proventi da fondi perequativi	0,00	0,00	0,00
A-3 Proventi da trasferimenti e contributi	0,00	0,00	0,00
A-3-a - Proventi da trasferimenti correnti	0,00	0,00	0,00
A-3-b - Quota annuale di contributi agli investimenti	0,00	0,00	0,00
A-3-c - Contributi agli investimenti	0,00	0,00	0,00
A-4 Ricavi delle vendite e prestazioni e proventi da servizi pubblici	18.925.407,00	0,00	18.925.407,00
A-4-a - Proventi derivanti dalla gestione dei beni	0,00	0,00	0,00
A-4-b - Ricavi della vendita di beni	0,00	0,00	0,00
A-4-c - Ricavi e proventi dalla prestazione di servizi	18.925.407,00	0,00	18.925.407,00
A-5 Variazioni nelle rimanenze di prodotti in corso di lavorazione, etc. (+/-)	0,00	0,00	0,00
A-6 Variazione dei lavori in corso su ordinazione	0,00	0,00	0,00
A-7 Incrementi di immobilizzazioni per lavori interni	0,00	0,00	0,00
A-8 Altri ricavi e proventi diversi	201.219,00	0,00	201.219,00
AT-1 Totale componenti positivi della gestione A)	19.126.626,00	0,00	19.126.626,00
B B) COMPONENTI NEGATIVI DELLA GESTIONE			
B-9 Acquisto di materie prime e/o beni di consumo	1.185.271,00	0,00	1.185.271,00
B-10 Prestazioni di servizi	7.953.722,00	0,00	7.953.722,00
B-11 Utilizzo beni di terzi	246.270,00	0,00	246.270,00
B-12 Trasferimenti e contributi	0,00	0,00	0,00
B-12-a - Trasferimenti correnti	0,00	0,00	0,00
B-12-b - Contributi agli investimenti ad altre Amministrazioni pubb.	0,00	0,00	0,00
B-12-c - Contributi agli investimenti ad altri soggetti	0,00	0,00	0,00
B-13 Personale	8.547.395,00	0,00	8.547.395,00
B-14 Ammortamenti e svalutazioni	766.917,00	0,00	766.917,00
B-14-a - Ammortamenti di immobilizzazioni Immateriali	130.068,00	0,00	130.068,00
B-14-b - Ammortamenti di immobilizzazioni materiali	567.884,00	0,00	567.884,00
B-14-c - Altre svalutazioni delle immobilizzazioni	0,00	0,00	0,00
B-14-d - Svalutazione dei crediti	68.965,00	0,00	68.965,00
B-15 Variazioni nelle rimanenze di materie prime e/o beni di consumo (+/-)	-26.422,00	0,00	-26.422,00
B-16 Accantonamenti per rischi	35.000,00	0,00	35.000,00
B-17 Altri accantonamenti	0,00	0,00	0,00
B-18 Oneri diversi di gestione	312.502,00	0,00	312.502,00
BT-1 Totale componenti negativi della gestione B)	19.020.655,00	0,00	19.020.655,00
BT-2 DIFFERENZA FRA COMP. POSITIVI E NEGATIVI DELLA GESTIONE (A-B)	105.971,00	0,00	105.971,00
C C) PROVENTI ED ONERI FINANZIARI			
C Proventi finanziari			
C-19 Proventi da partecipazioni	0,00	0,00	0,00
C-19-a - da società controllate	0,00	0,00	0,00
C-19-b - da società partecipate	0,00	0,00	0,00
C-19-c - da altri soggetti	0,00	0,00	0,00
C-20 Altri proventi finanziari	3.093,00	0,00	3.093,00
CT-1 Totale proventi finanziari	3.093,00	0,00	3.093,00
C Oneri finanziari			
C-21 Interessi ed altri oneri finanziari	75.002,00	0,00	75.002,00
C-21-a - Interessi passivi	75.002,00	0,00	75.002,00
C-21-b - Altri oneri finanziari	0,00	0,00	0,00
CT-2 Totale oneri finanziari	75.002,00	0,00	75.002,00
CT-3 TOTALE PROVENTI ED ONERI FINANZIARI (C)	-71.909,00	0,00	-71.909,00

Azienda Servizi Municipalizzati S.R.L. Società Unipersonale

VOCE	Bilancio di Esercizio Iniziale	Rettifiche	Bilancio di Esercizio
D D) RETTIFICHE DI VALORE ATTIVITA' FINANZIARIE			
D-22 Rivalutazioni	0,00	0,00	0,00
D-23 Svalutazioni	0,00	0,00	0,00
DT-1 Totale (D)	0,00	0,00	0,00
E E) PROVENTI ED ONERI STRAORDINARI			
E-24 Proventi straordinari			
E-24-a - Proventi da permessi di costruire	0,00	0,00	0,00
E-24-b - Proventi da trasferimenti in conto capitale	0,00	0,00	0,00
E-24-c - Sopravvenienze attive e insussistenze del passivo	0,00	0,00	0,00
E-24-d - Plusvalenze patrimoniali	0,00	0,00	0,00
E-24-e - Altri proventi straordinari	0,00	0,00	0,00
ET-1 Totale proventi straordinari	0,00	0,00	0,00
E-25 Oneri straordinari			
E-25-a - Trasferimenti in conto capitale	0,00	0,00	0,00
E-25-b - Sopravvenienze passive e insussistenze dell'attivo	0,00	0,00	0,00
E-25-c - Minusvalenze patrimoniali	0,00	0,00	0,00
E-25-d - Altri oneri straordinari	0,00	0,00	0,00
ET-2 Totale oneri straordinari	0,00	0,00	0,00
ET-3 TOTALE PROVENTI ED ONERI STRAORDINARI (E)	0,00	0,00	0,00
TT-1 RISULTATO PRIMA DELLE IMPOSTE (A-B+C+D+E)	34.062,00	0,00	34.062,00
E-26 Imposte	19.744,00	0,00	19.744,00
E-27 RISULTATO DELL'ESERCIZIO (comprensivo della quota di pertinenza di terzi)	14.318,00	0,00	14.318,00
E-29 RISULTATO DELL'ESERCIZIO DI GRUPPO	14.318,00	0,00	14.318,00
E-30 RISULTATO DELL'ESERCIZIO DI PERTINENZA DI TERZI	0,00	0,00	0,00

CONSORZIO ASI

VOCE	Bilancio di Esercizio Iniziale	Rettifiche	Bilancio di Esercizio
A A) COMPONENTI POSITIVI DELLA GESTIONE			
A-1 Proventi da tributi	0,00	0,00	0,00
A-2 Proventi da fondi perequativi	0,00	0,00	0,00
A-3 Proventi da trasferimenti e contributi	0,00	0,00	0,00
A-3-a - Proventi da trasferimenti correnti	0,00	0,00	0,00
A-3-b - Quota annuale di contributi agli investimenti	0,00	0,00	0,00
A-3-c - Contributi agli investimenti	0,00	0,00	0,00
A-4 Ricavi delle vendite e prestazioni e proventi da servizi pubblici	5.561.210,00	0,00	5.561.210,00
A-4-a - Proventi derivanti dalla gestione dei beni	0,00	0,00	0,00
A-4-b - Ricavi della vendita di beni	0,00	0,00	0,00
A-4-c - Ricavi e proventi dalla prestazione di servizi	5.561.210,00	0,00	5.561.210,00
A-5 Variazioni nelle rimanenze di prodotti in corso di lavorazione, etc. (+/-)	0,00	0,00	0,00
A-6 Variazione dei lavori in corso su ordinazione	0,00	0,00	0,00
A-7 Incrementi di immobilizzazioni per lavori interni	22.357,00	0,00	22.357,00
A-8 Altri ricavi e proventi diversi	5.589.327,00	0,00	5.589.327,00
AT-1 Totale componenti positivi della gestione A)	11.172.894,00	0,00	11.172.894,00
B B) COMPONENTI NEGATIVI DELLA GESTIONE			
B-9 Acquisto di materie prime e/o beni di consumo	31.792,00	0,00	31.792,00
B-10 Prestazioni di servizi	2.492.117,00	0,00	2.492.117,00
B-11 Utilizzo beni di terzi	2.480,00	0,00	2.480,00
B-12 Trasferimenti e contributi	0,00	0,00	0,00
B-12-a - Trasferimenti correnti	0,00	0,00	0,00
B-12-b - Contributi agli investimenti ad altre Amministrazioni pubb.	0,00	0,00	0,00
B-12-c - Contributi agli investimenti ad altri soggetti	0,00	0,00	0,00
B-13 Personale	1.825.858,00	0,00	1.825.858,00
B-14 Ammortamenti e svalutazioni	2.586.140,00	0,00	2.586.140,00
B-14-a - Ammortamenti di immobilizzazioni Immateriali	6.647,00	0,00	6.647,00
B-14-b - Ammortamenti di immobilizzazioni materiali	2.410.666,00	0,00	2.410.666,00
B-14-c - Altre svalutazioni delle immobilizzazioni	0,00	0,00	0,00
B-14-d - Svalutazione dei crediti	168.827,00	0,00	168.827,00
B-15 Variazioni nelle rimanenze di materie prime e/o beni di consumo (+/-)	538.697,00	0,00	538.697,00
B-16 Accantonamenti per rischi	1.230.438,00	0,00	1.230.438,00
B-17 Altri accantonamenti	0,00	0,00	0,00
B-18 Oneri diversi di gestione	662.618,00	0,00	662.618,00
BT-1 Totale componenti negativi della gestione B)	9.370.140,00	0,00	9.370.140,00
BT-2 DIFFERENZA FRA COMP. POSITIVI E NEGATIVI DELLA GESTIONE (A-B)	1.802.754,00	0,00	1.802.754,00
C C) PROVENTI ED ONERI FINANZIARI			
C Proventi finanziari			
C-19 Proventi da partecipazioni	60.210,00	0,00	60.210,00
C-19-a - da società controllate	60.210,00	0,00	60.210,00
C-19-b - da società partecipate	0,00	0,00	0,00
C-19-c - da altri soggetti	0,00	0,00	0,00
C-20 Altri proventi finanziari	20.544,00	0,00	20.544,00
CT-1 Totale proventi finanziari	80.754,00	0,00	80.754,00
C Oneri finanziari			
C-21 Interessi ed altri oneri finanziari	2.976,00	0,00	2.976,00
C-21-a - Interessi passivi	2.976,00	0,00	2.976,00
C-21-b - Altri oneri finanziari	0,00	0,00	0,00
CT-2 Totale oneri finanziari	2.976,00	0,00	2.976,00
CT-3 TOTALE PROVENTI ED ONERI FINANZIARI (C)	77.778,00	0,00	77.778,00

CONSORZIO ASI

VOCE	Bilancio di Esercizio Iniziale	Rettifiche	Bilancio di Esercizio
D D) RETTIFICHE DI VALORE ATTIVITA' FINANZIARIE			
D-22 Rivalutazioni	0,00	0,00	0,00
D-23 Svalutazioni	0,00	0,00	0,00
DT-1 Totale (D)	0,00	0,00	0,00
E E) PROVENTI ED ONERI STRAORDINARI			
E-24 Proventi straordinari			
E-24-a - Proventi da permessi di costruire	0,00	0,00	0,00
E-24-b - Proventi da trasferimenti in conto capitale	0,00	0,00	0,00
E-24-c - Sopravvenienze attive e insussistenze del passivo	0,00	0,00	0,00
E-24-d - Plusvalenze patrimoniali	0,00	0,00	0,00
E-24-e - Altri proventi straordinari	0,00	0,00	0,00
ET-1 Totale proventi straordinari	0,00	0,00	0,00
E-25 Oneri straordinari			
E-25-a - Trasferimenti in conto capitale	0,00	0,00	0,00
E-25-b - Sopravvenienze passive e insussistenze dell'attivo	0,00	0,00	0,00
E-25-c - Minusvalenze patrimoniali	0,00	0,00	0,00
E-25-d - Altri oneri straordinari	0,00	0,00	0,00
ET-2 Totale oneri straordinari	0,00	0,00	0,00
ET-3 TOTALE PROVENTI ED ONERI STRAORDINARI (E)	0,00	0,00	0,00
TT-1 RISULTATO PRIMA DELLE IMPOSTE (A-B+C+D+E)	1.880.532,00	0,00	1.880.532,00
E-26 Imposte	1.019.318,00	0,00	1.019.318,00
E-27 RISULTATO DELL'ESERCIZIO (comprensivo della quota di pertinenza di terzi)	861.214,00	0,00	861.214,00
E-29 RISULTATO DELL'ESERCIZIO DI GRUPPO	861.214,00	0,00	861.214,00
E-30 RISULTATO DELL'ESERCIZIO DI PERTINENZA DI TERZI	0,00	0,00	0,00

SANB SPA

VOCE	Bilancio di Esercizio Iniziale	Rettifiche	Bilancio di Esercizio
A A) COMPONENTI POSITIVI DELLA GESTIONE			
A-1 Proventi da tributi	0,00	0,00	0,00
A-2 Proventi da fondi perequativi	0,00	0,00	0,00
A-3 Proventi da trasferimenti e contributi	193.916,00	0,00	193.916,00
A-3-a - Proventi da trasferimenti correnti	0,00	0,00	0,00
A-3-b - Quota annuale di contributi agli investimenti	193.916,00	0,00	193.916,00
A-3-c - Contributi agli investimenti	0,00	0,00	0,00
A-4 Ricavi delle vendite e prestazioni e proventi da servizi pubblici	21.587.427,00	0,00	21.587.427,00
A-4-a - Proventi derivanti dalla gestione dei beni	0,00	0,00	0,00
A-4-b - Ricavi della vendita di beni	0,00	0,00	0,00
A-4-c - Ricavi e proventi dalla prestazione di servizi	21.587.427,00	0,00	21.587.427,00
A-5 Variazioni nelle rimanenze di prodotti in corso di lavorazione, etc. (+/-)	0,00	0,00	0,00
A-6 Variazione dei lavori in corso su ordinazione	0,00	0,00	0,00
A-7 Incrementi di immobilizzazioni per lavori interni	0,00	0,00	0,00
A-8 Altri ricavi e proventi diversi	66.909,00	0,00	66.909,00
AT-1 Totale componenti positivi della gestione A)	21.848.252,00	0,00	21.848.252,00
B B) COMPONENTI NEGATIVI DELLA GESTIONE			
B-9 Acquisto di materie prime e/o beni di consumo	2.247.338,00	0,00	2.247.338,00
B-10 Prestazioni di servizi	4.335.174,00	0,00	4.335.174,00
B-11 Utilizzo beni di terzi	2.429.204,00	0,00	2.429.204,00
B-12 Trasferimenti e contributi	0,00	0,00	0,00
B-12-a - Trasferimenti correnti	0,00	0,00	0,00
B-12-b - Contributi agli investimenti ad altre Amministrazioni pubb.	0,00	0,00	0,00
B-12-c - Contributi agli investimenti ad altri soggetti	0,00	0,00	0,00
B-13 Personale	11.392.353,00	0,00	11.392.353,00
B-14 Ammortamenti e svalutazioni	746.261,00	0,00	746.261,00
B-14-a - Ammortamenti di immobilizzazioni Immateriali	40.850,00	0,00	40.850,00
B-14-b - Ammortamenti di immobilizzazioni materiali	705.411,00	0,00	705.411,00
B-14-c - Altre svalutazioni delle immobilizzazioni	0,00	0,00	0,00
B-14-d - Svalutazione dei crediti	0,00	0,00	0,00
B-15 Variazioni nelle rimanenze di materie prime e/o beni di consumo (+/-)	0,00	0,00	0,00
B-16 Accantonamenti per rischi	0,00	0,00	0,00
B-17 Altri accantonamenti	0,00	0,00	0,00
B-18 Oneri diversi di gestione	366.968,00	0,00	366.968,00
BT-1 Totale componenti negativi della gestione B)	21.517.298,00	0,00	21.517.298,00
BT-2 DIFFERENZA FRA COMP. POSITIVI E NEGATIVI DELLA GESTIONE (A-B)	330.954,00	0,00	330.954,00
C C) PROVENTI ED ONERI FINANZIARI			
C Proventi finanziari			
C-19 Proventi da partecipazioni	0,00	0,00	0,00
C-19-a - da società controllate	0,00	0,00	0,00
C-19-b - da società partecipate	0,00	0,00	0,00
C-19-c - da altri soggetti	0,00	0,00	0,00
C-20 Altri proventi finanziari	0,00	0,00	0,00
CT-1 Totale proventi finanziari	0,00	0,00	0,00
C Oneri finanziari			
C-21 Interessi ed altri oneri finanziari	110.254,00	0,00	110.254,00
C-21-a - Interessi passivi	110.254,00	0,00	110.254,00
C-21-b - Altri oneri finanziari	0,00	0,00	0,00
CT-2 Totale oneri finanziari	110.254,00	0,00	110.254,00
CT-3 TOTALE PROVENTI ED ONERI FINANZIARI (C)	-110.254,00	0,00	-110.254,00

SANB SPA

VOCE	Bilancio di Esercizio Iniziale	Rettifiche	Bilancio di Esercizio
D D) RETTIFICHE DI VALORE ATTIVITA' FINANZIARIE			
D-22 Rivalutazioni	0,00	0,00	0,00
D-23 Svalutazioni	0,00	0,00	0,00
DT-1 Totale (D)	0,00	0,00	0,00
E E) PROVENTI ED ONERI STRAORDINARI			
E-24 Proventi straordinari			
E-24-a - Proventi da permessi di costruire	0,00	0,00	0,00
E-24-b - Proventi da trasferimenti in conto capitale	0,00	0,00	0,00
E-24-c - Sopravvenienze attive e insussistenze del passivo	0,00	0,00	0,00
E-24-d - Plusvalenze patrimoniali	0,00	0,00	0,00
E-24-e - Altri proventi straordinari	0,00	0,00	0,00
ET-1 Totale proventi straordinari	0,00	0,00	0,00
E-25 Oneri straordinari			
E-25-a - Trasferimenti in conto capitale	0,00	0,00	0,00
E-25-b - Sopravvenienze passive e insussistenze dell'attivo	0,00	0,00	0,00
E-25-c - Minusvalenze patrimoniali	0,00	0,00	0,00
E-25-d - Altri oneri straordinari	0,00	0,00	0,00
ET-2 Totale oneri straordinari	0,00	0,00	0,00
ET-3 TOTALE PROVENTI ED ONERI STRAORDINARI (E)	0,00	0,00	0,00
TT-1 RISULTATO PRIMA DELLE IMPOSTE (A-B+C+D+E)	220.700,00	0,00	220.700,00
E-26 Imposte	78.498,00	0,00	78.498,00
E-27 RISULTATO DELL'ESERCIZIO (comprensivo della quota di pertinenza di terzi)	142.202,00	0,00	142.202,00
E-29 RISULTATO DELL'ESERCIZIO DI GRUPPO	142.202,00	0,00	142.202,00
E-30 RISULTATO DELL'ESERCIZIO DI PERTINENZA DI TERZI	0,00	0,00	0,00

4.3 Bilancio d'esercizio - Stato Patrimoniale Attivo

Comune di Molfetta

VOCE	Bilancio di Esercizio Iniziale	Rettifiche	Bilancio di Esercizio
A-A-1 A) CREDITI vs.LO STATO ED ALTRE AMMINISTRAZIONI PUBBLICHE PER LA PARTECIPAZIONE AL FONDO DI DOTAZIONE	0,00	0,00	0,00
A-A TOTALE CREDITI vs PARTECIPANTI (A)	0,00	0,00	0,00
A-B B) IMMOBILIZZAZIONI			
A-B-I Immobilizzazioni immateriali			
A-B-I-1 costi di impianto e di ampliamento	0,00	0,00	0,00
A-B-I-2 costi di ricerca sviluppo e pubblicità	345.120,51	0,00	345.120,51
A-B-I-3 diritti di brevetto ed utilizzazione opere dell'ingegno	1.036,52	0,00	1.036,52
A-B-I-4 concessioni, licenze, marchi e diritti simile	0,00	0,00	0,00
A-B-I-5 avviamento	0,00	0,00	0,00
A-B-I-6 immobilizzazioni in corso ed acconti	0,00	0,00	0,00
A-B-I-9 altre	1.065.793,91	0,00	1.065.793,91
A-AT Totale immobilizzazioni immateriali	1.411.950,94	0,00	1.411.950,94
A-B-II Immobilizzazioni materiali (3)			
A-B-II-1 Beni demaniali	49.928.548,97	0,00	49.928.548,97
A-B-II-1-1.1 Terreni	4.901,01	0,00	4.901,01
A-B-II-1-1.2 Fabbricati	9.384.594,09	0,00	9.384.594,09
A-B-II-1-1.3 Infrastrutture	35.592.070,20	0,00	35.592.070,20
A-B-II-1-1.9 Altri beni demaniali	4.946.983,67	0,00	4.946.983,67
A-B-III-2 Altre immobilizzazioni materiali (3)	122.863.166,05	0,00	122.863.166,05
A-B-III-2-2.1 Terreni	40.420.139,37	0,00	40.420.139,37
A-B-III-2-2.1-a di cui in leasing finanziario	0,00	0,00	0,00
A-B-III-2-2.2 Fabbricati	81.567.206,61	0,00	81.567.206,61
A-B-III-2-2.2-a di cui in leasing finanziario	0,00	0,00	0,00
A-B-III-2-2.3 Impianti e macchinari	191.128,79	0,00	191.128,79
A-B-III-2-2.3-a di cui in leasing finanziario	0,00	0,00	0,00
A-B-III-2-2.4 Attrezzature industriali e commerciali	404.428,98	0,00	404.428,98
A-B-III-2-2.5 Mezzi di trasporto	156.873,93	0,00	156.873,93
A-B-III-2-2.6 Macchine per ufficio e hardware	35.237,75	0,00	35.237,75
A-B-III-2-2.7 Mobili e arredi	88.150,62	0,00	88.150,62
A-B-III-2-2.8 Infrastrutture	0,00	0,00	0,00
A-B-III-2-2.99 Altri beni materiali	0,00	0,00	0,00
A-B-III-3 Immobilizzazioni in corso ed acconti	226.998.847,01	0,00	226.998.847,01
A-BT Totale immobilizzazioni materiali	399.790.562,03	0,00	399.790.562,03
A-B-IV Immobilizzazioni Finanziarie (1)			
A-B-IV-1 Partecipazioni in	20.238.590,51	0,00	20.238.590,51
A-B-IV-1-a imprese controllate	5.088.256,00	0,00	5.088.256,00
A-B-IV-1-b imprese partecipate	15.150.334,51	0,00	15.150.334,51
A-B-IV-1-c altri soggetti	0,00	0,00	0,00
A-B-IV-2 Crediti verso	0,00	0,00	0,00
A-B-IV-2-a altre amministrazioni pubbliche	0,00	0,00	0,00
A-B-IV-2-b imprese controllate	0,00	0,00	0,00
A-B-IV-2-c imprese partecipate	0,00	0,00	0,00
A-B-IV-2-d altri soggetti	0,00	0,00	0,00
A-B-IV-3 Altri titoli	0,00	0,00	0,00
A-BT-IV Totale immobilizzazioni finanziarie	20.238.590,51	0,00	20.238.590,51
A-BT2 TOTALE IMMOBILIZZAZIONI (B)	421.441.103,48	0,00	421.441.103,48
A-C C) ATTIVO CIRCOLANTE			
A-C-I Rimanenze	0,00	0,00	0,00
A-CT-I Totale	0,00	0,00	0,00

Comune di Molfetta

VOCE	Bilancio di Esercizio Iniziale	Rettifiche	Bilancio di Esercizio
A-C-II Crediti (2)			
A-C-II-1 Crediti di natura tributaria	2.206.291,52	0,00	2.206.291,52
A-C-II-1-a Crediti da tributi destinati al finanziamento della sanità	0,00	0,00	0,00
A-C-II-1-b Altri crediti da tributi	1.843.738,18	0,00	1.843.738,18
A-C-II-1-c Crediti da Fondi perequativi	362.553,34	0,00	362.553,34
A-C-II-2 Crediti per trasferimenti e contributi	110.914.639,10	0,00	110.914.639,10
A-C-II-2-a verso amministrazioni pubbliche	109.980.675,99	0,00	109.980.675,99
A-C-II-2-b imprese controllate	0,00	0,00	0,00
A-C-II-2-c imprese partecipate	0,00	0,00	0,00
A-C-II-2-d verso altri soggetti	933.963,11	0,00	933.963,11
A-C-II-3 Verso clienti ed utenti	424.620,34	0,00	424.620,34
A-C-II-4 Altri Crediti	34.898.542,70	0,00	34.898.542,70
A-C-II-4-a verso l'erario	152.674,00	0,00	152.674,00
A-C-II-4-b per attività svolta per c/terzi	385.954,29	0,00	385.954,29
A-C-II-4-c altri	34.359.914,41	0,00	34.359.914,41
A-CT-II Totale crediti	148.444.093,66	0,00	148.444.093,66
A-C-III ATTIVITA' FINANZIARIE CHE NON COSTITUISCONO IMMOBILIZZI			
A-C-III-1 partecipazioni	0,00	0,00	0,00
A-C-III-2 altri titoli	0,00	0,00	0,00
A-C-III-T Totale attività finanziarie che non costituiscono immobilizzi	0,00	0,00	0,00
A-C-IV DISPONIBILITA' LIQUIDE			
A-C-IV-1 Conto di tesoreria	23.265.891,06	0,00	23.265.891,06
A-C-IV-1-a Istituto tesoriere	23.265.891,06	0,00	23.265.891,06
A-C-IV-1-b presso Banca d'Italia	0,00	0,00	0,00
A-C-IV-2 Altri depositi bancari e postali	439.959,37	0,00	439.959,37
A-C-IV-3 Denaro e valori in cassa	0,00	0,00	0,00
A-C-IV-4 Altri conti presso la tesoreria statale intestati all'ente	0,00	0,00	0,00
A-CT-IV Totale disponibilità liquide	23.705.850,43	0,00	23.705.850,43
A-CT TOTALE ATTIVO CIRCOLANTE (C)	172.149.944,09	0,00	172.149.944,09
A-D D) RATEI E RISCONTI			
A-D-1 Ratei attivi	0,00	0,00	0,00
A-D-2 Risconti attivi	0,00	0,00	0,00
A-D-T TOTALE RATEI E RISCONTI D)	0,00	0,00	0,00
A-TT TOTALE DELL'ATTIVO	593.591.047,57	0,00	593.591.047,57

MTM Srl - Mobilità e Trasporti

VOCE	Bilancio di Esercizio Iniziale	Rettifiche	Bilancio di Esercizio
A-A-1 A) CREDITI vs.LO STATO ED ALTRE AMMINISTRAZIONI PUBBLICHE PER LA PARTECIPAZIONE AL FONDO DI DOTAZIONE	0,00	0,00	0,00
A-A TOTALE CREDITI vs PARTECIPANTI (A)	0,00	0,00	0,00
A-B B) IMMOBILIZZAZIONI			
A-B-I Immobilizzazioni immateriali			
A-B-I-1 costi di impianto e di ampliamento	29.877,00	0,00	29.877,00
A-B-I-2 costi di ricerca sviluppo e pubblicità	0,00	0,00	0,00
A-B-I-3 diritti di brevetto ed utilizzazione opere dell'ingegno	0,00	0,00	0,00
A-B-I-4 concessioni, licenze, marchi e diritti simile	0,00	0,00	0,00
A-B-I-5 avviamento	0,00	0,00	0,00
A-B-I-6 immobilizzazioni in corso ed acconti	26.175,00	0,00	26.175,00
A-B-I-9 altre	86.529,00	0,00	86.529,00
A-AT Totale immobilizzazioni immateriali	142.581,00	0,00	142.581,00
A-B-II Immobilizzazioni materiali (3)			
A-B-II-1 Beni demaniali	0,00	0,00	0,00
A-B-II-1-1.1 Terreni	0,00	0,00	0,00
A-B-II-1-1.2 Fabbricati	0,00	0,00	0,00
A-B-II-1-1.3 Infrastrutture	0,00	0,00	0,00
A-B-II-1-1.9 Altri beni demaniali	0,00	0,00	0,00
A-B-II-2 Altre immobilizzazioni materiali (3)	680.731,00	0,00	680.731,00
A-B-II-2-2.1 Terreni	0,00	0,00	0,00
A-B-II-2-2.1-a di cui in leasing finanziario	0,00	0,00	0,00
A-B-II-2-2.2 Fabbricati	0,00	0,00	0,00
A-B-II-2-2.2-a di cui in leasing finanziario	0,00	0,00	0,00
A-B-II-2-2.3 Impianti e macchinari	0,00	0,00	0,00
A-B-II-2-2.3-a di cui in leasing finanziario	0,00	0,00	0,00
A-B-II-2-2.4 Attrezzature industriali e commerciali	1.159,00	0,00	1.159,00
A-B-II-2-2.5 Mezzi di trasporto	674.377,00	0,00	674.377,00
A-B-II-2-2.6 Macchine per ufficio e hardware	5.195,00	0,00	5.195,00
A-B-II-2-2.7 Mobili e arredi	0,00	0,00	0,00
A-B-II-2-2.8 Infrastrutture	0,00	0,00	0,00
A-B-II-2-2.99 Altri beni materiali	0,00	0,00	0,00
A-B-II-3 Immobilizzazioni in corso ed acconti	0,00	0,00	0,00
A-BT Totale immobilizzazioni materiali	680.731,00	0,00	680.731,00
A-B-IV Immobilizzazioni Finanziarie (1)			
A-B-IV-1 Partecipazioni in	0,00	0,00	0,00
A-B-IV-1-a imprese controllate	0,00	0,00	0,00
A-B-IV-1-b imprese partecipate	0,00	0,00	0,00
A-B-IV-1-c altri soggetti	0,00	0,00	0,00
A-B-IV-2 Crediti verso	0,00	0,00	0,00
A-B-IV-2-a altre amministrazioni pubbliche	0,00	0,00	0,00
A-B-IV-2-b imprese controllate	0,00	0,00	0,00
A-B-IV-2-c imprese partecipate	0,00	0,00	0,00
A-B-IV-2-d altri soggetti	0,00	0,00	0,00
A-B-IV-3 Altri titoli	0,00	0,00	0,00
A-BT-IV Totale immobilizzazioni finanziarie	0,00	0,00	0,00
A-BT2 TOTALE IMMOBILIZZAZIONI (B)	823.312,00	0,00	823.312,00
A-C C) ATTIVO CIRCOLANTE			
A-C-I Rimanenze	0,00	0,00	0,00
A-CT-I Totale	0,00	0,00	0,00

MTM Srl - Mobilità e Trasporti

VOCE	Bilancio di Esercizio Iniziale	Rettifiche	Bilancio di Esercizio
A-C-II Crediti (2)			
A-C-II-1 Crediti di natura tributaria	53.432,00	0,00	53.432,00
A-C-II-1-a Crediti da tributi destinati al finanziamento della sanità	0,00	0,00	0,00
A-C-II-1-b Altri crediti da tributi	53.432,00	0,00	53.432,00
A-C-II-1-c Crediti da Fondi perequativi	0,00	0,00	0,00
A-C-II-2 Crediti per trasferimenti e contributi	684.680,00	0,00	684.680,00
A-C-II-2-a verso amministrazioni pubbliche	327.703,00	0,00	327.703,00
A-C-II-2-b imprese controllate	0,00	0,00	0,00
A-C-II-2-c imprese partecipate	0,00	0,00	0,00
A-C-II-2-d verso altri soggetti	356.977,00	0,00	356.977,00
A-C-II-3 Verso clienti ed utenti	39.223,00	0,00	39.223,00
A-C-II-4 Altri Crediti	0,00	0,00	0,00
A-C-II-4-a verso l'erario	0,00	0,00	0,00
A-C-II-4-b per attività svolta per c/terzi	0,00	0,00	0,00
A-C-II-4-c altri	0,00	0,00	0,00
A-CT-II Totale crediti	777.335,00	0,00	777.335,00
A-C-III ATTIVITA' FINANZIARIE CHE NON COSTITUISCONO IMMOBILIZZI			
A-C-III-1 partecipazioni	0,00	0,00	0,00
A-C-III-2 altri titoli	0,00	0,00	0,00
A-C-III-T Totale attività finanziarie che non costituiscono immobilizzi	0,00	0,00	0,00
A-C-IV DISPONIBILITA' LIQUIDE			
A-C-IV-1 Conto di tesoreria	0,00	0,00	0,00
A-C-IV-1-a Istituto tesoriere	0,00	0,00	0,00
A-C-IV-1-b presso Banca d'Italia	0,00	0,00	0,00
A-C-IV-2 Altri depositi bancari e postali	22.693,00	0,00	22.693,00
A-C-IV-3 Denaro e valori in cassa	3.405,00	0,00	3.405,00
A-C-IV-4 Altri conti presso la tesoreria statale intestati all'ente	0,00	0,00	0,00
A-CT-IV Totale disponibilità liquide	26.098,00	0,00	26.098,00
A-CT TOTALE ATTIVO CIRCOLANTE (C)	803.433,00	0,00	803.433,00
A-D D) RATEI E RISCONTI			
A-D-1 Ratei attivi	0,00	0,00	0,00
A-D-2 Risconti attivi	54.121,00	0,00	54.121,00
A-D-T TOTALE RATEI E RISCONTI D)	54.121,00	0,00	54.121,00
A-TT TOTALE DELL'ATTIVO	1.680.866,00	0,00	1.680.866,00

Molfetta Multiservizi Spa

VOCE	Bilancio di Esercizio Iniziale	Rettifiche	Bilancio di Esercizio
A-A-1 A) CREDITI vs.LO STATO ED ALTRE AMMINISTRAZIONI PUBBLICHE PER LA PARTECIPAZIONE AL FONDO DI DOTAZIONE	0,00	0,00	0,00
A-A TOTALE CREDITI vs PARTECIPANTI (A)	0,00	0,00	0,00
A-B B) IMMOBILIZZAZIONI			
A-B-I Immobilizzazioni immateriali			
A-B-I-1 costi di impianto e di ampliamento	0,00	0,00	0,00
A-B-I-2 costi di ricerca sviluppo e pubblicità	0,00	0,00	0,00
A-B-I-3 diritti di brevetto ed utilizzazione opere dell'ingegno	4.417,00	0,00	4.417,00
A-B-I-4 concessioni, licenze, marchi e diritti simile	0,00	0,00	0,00
A-B-I-5 avviamento	0,00	0,00	0,00
A-B-I-6 immobilizzazioni in corso ed acconti	0,00	0,00	0,00
A-B-I-9 altre	1.759,00	0,00	1.759,00
A-AT Totale immobilizzazioni immateriali	6.176,00	0,00	6.176,00
A-B-II Immobilizzazioni materiali (3)			
A-B-II-1 Beni demaniali	0,00	0,00	0,00
A-B-II-1-1.1 Terreni	0,00	0,00	0,00
A-B-II-1-1.2 Fabbricati	0,00	0,00	0,00
A-B-II-1-1.3 Infrastrutture	0,00	0,00	0,00
A-B-II-1-1.9 Altri beni demaniali	0,00	0,00	0,00
A-B-II-2 Altre immobilizzazioni materiali (3)	104.153,00	0,00	104.153,00
A-B-II-2-2.1 Terreni	0,00	0,00	0,00
A-B-II-2-2.1-a di cui in leasing finanziario	0,00	0,00	0,00
A-B-II-2-2.2 Fabbricati	0,00	0,00	0,00
A-B-II-2-2.2-a di cui in leasing finanziario	0,00	0,00	0,00
A-B-II-2-2.3 Impianti e macchinari	25.860,00	0,00	25.860,00
A-B-II-2-2.3-a di cui in leasing finanziario	0,00	0,00	0,00
A-B-II-2-2.4 Attrezzature industriali e commerciali	35.092,00	0,00	35.092,00
A-B-II-2-2.5 Mezzi di trasporto	0,00	0,00	0,00
A-B-II-2-2.6 Macchine per ufficio e hardware	0,00	0,00	0,00
A-B-II-2-2.7 Mobili e arredi	0,00	0,00	0,00
A-B-II-2-2.8 Infrastrutture	0,00	0,00	0,00
A-B-II-2-2.99 Altri beni materiali	43.201,00	0,00	43.201,00
A-B-II-3 Immobilizzazioni in corso ed acconti	0,00	0,00	0,00
A-BT Totale immobilizzazioni materiali	104.153,00	0,00	104.153,00
A-B-IV Immobilizzazioni Finanziarie (1)			
A-B-IV-1 Partecipazioni in	0,00	0,00	0,00
A-B-IV-1-a imprese controllate	0,00	0,00	0,00
A-B-IV-1-b imprese partecipate	0,00	0,00	0,00
A-B-IV-1-c altri soggetti	0,00	0,00	0,00
A-B-IV-2 Crediti verso	0,00	0,00	0,00
A-B-IV-2-a altre amministrazioni pubbliche	0,00	0,00	0,00
A-B-IV-2-b imprese controllate	0,00	0,00	0,00
A-B-IV-2-c imprese partecipate	0,00	0,00	0,00
A-B-IV-2-d altri soggetti	0,00	0,00	0,00
A-B-IV-3 Altri titoli	0,00	0,00	0,00
A-BT-IV Totale immobilizzazioni finanziarie	0,00	0,00	0,00
A-BT2 TOTALE IMMOBILIZZAZIONI (B)	110.329,00	0,00	110.329,00
A-C C) ATTIVO CIRCOLANTE			
A-C-I Rimanenze	25.299,00	0,00	25.299,00
A-CT-I Totale	25.299,00	0,00	25.299,00

Molfetta Multiservizi Spa

VOCE	Bilancio di Esercizio Iniziale	Rettifiche	Bilancio di Esercizio
A-C-II Crediti (2)			
A-C-II-1 Crediti di natura tributaria	48.635,00	0,00	48.635,00
A-C-II-1-a Crediti da tributi destinati al finanziamento della sanità	0,00	0,00	0,00
A-C-II-1-b Altri crediti da tributi	48.635,00	0,00	48.635,00
A-C-II-1-c Crediti da Fondi perequativi	0,00	0,00	0,00
A-C-II-2 Crediti per trasferimenti e contributi	697.804,00	0,00	697.804,00
A-C-II-2-a verso amministrazioni pubbliche	697.804,00	0,00	697.804,00
A-C-II-2-b imprese controllate	0,00	0,00	0,00
A-C-II-2-c imprese partecipate	0,00	0,00	0,00
A-C-II-2-d verso altri soggetti	0,00	0,00	0,00
A-C-II-3 Verso clienti ed utenti	70.880,00	0,00	70.880,00
A-C-II-4 Altri Crediti	10.316,00	0,00	10.316,00
A-C-II-4-a verso l'erario	0,00	0,00	0,00
A-C-II-4-b per attività svolta per c/terzi	0,00	0,00	0,00
A-C-II-4-c altri	10.316,00	0,00	10.316,00
A-CT-II Totale crediti	827.635,00	0,00	827.635,00
A-C-III ATTIVITA' FINANZIARIE CHE NON COSTITUISCONO IMMOBILIZZI			
A-C-III-1 partecipazioni	0,00	0,00	0,00
A-C-III-2 altri titoli	0,00	0,00	0,00
A-C-III-T Totale attività finanziarie che non costituiscono immobilizzi	0,00	0,00	0,00
A-C-IV DISPONIBILITA' LIQUIDE			
A-C-IV-1 Conto di tesoreria	0,00	0,00	0,00
A-C-IV-1-a Istituto tesoriere	0,00	0,00	0,00
A-C-IV-1-b presso Banca d'Italia	0,00	0,00	0,00
A-C-IV-2 Altri depositi bancari e postali	772.347,00	0,00	772.347,00
A-C-IV-3 Denaro e valori in cassa	3.023,00	0,00	3.023,00
A-C-IV-4 Altri conti presso la tesoreria statale intestati all'ente	0,00	0,00	0,00
A-CT-IV Totale disponibilità liquide	775.370,00	0,00	775.370,00
A-CT TOTALE ATTIVO CIRCOLANTE (C)	1.628.304,00	0,00	1.628.304,00
A-D D) RATEI E RISCONTI			
A-D-1 Ratei attivi	0,00	0,00	0,00
A-D-2 Risconti attivi	17.503,00	0,00	17.503,00
A-D-T TOTALE RATEI E RISCONTI D)	17.503,00	0,00	17.503,00
A-TT TOTALE DELL'ATTIVO	1.756.136,00	0,00	1.756.136,00

Azienda Servizi Municipalizzati S.R.L. Società Unipersonale

VOCE	Bilancio di Esercizio Iniziale	Rettifiche	Bilancio di Esercizio
A-A-1 A) CREDITI vs.LO STATO ED ALTRE AMMINISTRAZIONI PUBBLICHE PER LA PARTECIPAZIONE AL FONDO DI DOTAZIONE	0,00	0,00	0,00
A-A TOTALE CREDITI vs PARTECIPANTI (A)	0,00	0,00	0,00
A-B B) IMMOBILIZZAZIONI			
A-B-I Immobilizzazioni immateriali			
A-B-I-1 costi di impianto e di ampliamento	0,00	0,00	0,00
A-B-I-2 costi di ricerca sviluppo e pubblicità	44.720,00	0,00	44.720,00
A-B-I-3 diritti di brevetto ed utilizzazione opere dell'ingegno	2.993,00	0,00	2.993,00
A-B-I-4 concessioni, licenze, marchi e diritti simile	0,00	0,00	0,00
A-B-I-5 avviamento	17.651,00	0,00	17.651,00
A-B-I-6 immobilizzazioni in corso ed acconti	0,00	0,00	0,00
A-B-I-9 altre	585.062,00	0,00	585.062,00
A-AT Totale immobilizzazioni immateriali	650.426,00	0,00	650.426,00
A-B-II Immobilizzazioni materiali (3)			
A-B-II-1 Beni demaniali	3.168.367,00	0,00	3.168.367,00
A-B-II-1-1.1 Terreni	0,00	0,00	0,00
A-B-II-1-1.2 Fabbricati	3.168.367,00	0,00	3.168.367,00
A-B-II-1-1.3 Infrastrutture	0,00	0,00	0,00
A-B-II-1-1.9 Altri beni demaniali	0,00	0,00	0,00
A-B-II-2 Altre immobilizzazioni materiali (3)	2.089.877,00	0,00	2.089.877,00
A-B-II-2-2.1 Terreni	0,00	0,00	0,00
A-B-II-2-2.1-a di cui in leasing finanziario	0,00	0,00	0,00
A-B-II-2-2.2 Fabbricati	0,00	0,00	0,00
A-B-II-2-2.2-a di cui in leasing finanziario	0,00	0,00	0,00
A-B-II-2-2.3 Impianti e macchinari	1.796.633,00	0,00	1.796.633,00
A-B-II-2-2.3-a di cui in leasing finanziario	0,00	0,00	0,00
A-B-II-2-2.4 Attrezzature industriali e commerciali	165.511,00	0,00	165.511,00
A-B-II-2-2.5 Mezzi di trasporto	0,00	0,00	0,00
A-B-II-2-2.6 Macchine per ufficio e hardware	0,00	0,00	0,00
A-B-II-2-2.7 Mobili e arredi	0,00	0,00	0,00
A-B-II-2-2.8 Infrastrutture	0,00	0,00	0,00
A-B-II-2-2.99 Altri beni materiali	127.733,00	0,00	127.733,00
A-B-II-3 Immobilizzazioni in corso ed acconti	264.000,00	0,00	264.000,00
A-BT Totale immobilizzazioni materiali	5.522.244,00	0,00	5.522.244,00
A-B-IV Immobilizzazioni Finanziarie (1)			
A-B-IV-1 Partecipazioni in	0,00	0,00	0,00
A-B-IV-1-a imprese controllate	0,00	0,00	0,00
A-B-IV-1-b imprese partecipate	0,00	0,00	0,00
A-B-IV-1-c altri soggetti	0,00	0,00	0,00
A-B-IV-2 Crediti verso	68.078,00	0,00	68.078,00
A-B-IV-2-a altre amministrazioni pubbliche	0,00	0,00	0,00
A-B-IV-2-b imprese controllate	0,00	0,00	0,00
A-B-IV-2-c imprese partecipate	0,00	0,00	0,00
A-B-IV-2-d altri soggetti	68.078,00	0,00	68.078,00
A-B-IV-3 Altri titoli	0,00	0,00	0,00
A-BT-IV Totale immobilizzazioni finanziarie	68.078,00	0,00	68.078,00
A-BT2 TOTALE IMMOBILIZZAZIONI (B)	6.240.748,00	0,00	6.240.748,00
A-C C) ATTIVO CIRCOLANTE			
A-C-I Rimanenze	128.769,00	0,00	128.769,00
A-CT-I Totale	128.769,00	0,00	128.769,00

Azienda Servizi Municipalizzati S.R.L. Società Unipersonale

VOCE	Bilancio di Esercizio Iniziale	Rettifiche	Bilancio di Esercizio
A-C-II Crediti (2)			
A-C-II-1 Crediti di natura tributaria	231.027,00	0,00	231.027,00
A-C-II-1-a Crediti da tributi destinati al finanziamento della sanità	0,00	0,00	0,00
A-C-II-1-b Altri crediti da tributi	231.027,00	0,00	231.027,00
A-C-II-1-c Crediti da Fondi perequativi	0,00	0,00	0,00
A-C-II-2 Crediti per trasferimenti e contributi	3.693.683,00	0,00	3.693.683,00
A-C-II-2-a verso amministrazioni pubbliche	3.152.667,00	0,00	3.152.667,00
A-C-II-2-b imprese controllate	0,00	0,00	0,00
A-C-II-2-c imprese partecipate	0,00	0,00	0,00
A-C-II-2-d verso altri soggetti	541.016,00	0,00	541.016,00
A-C-II-3 Verso clienti ed utenti	3.508.653,00	0,00	3.508.653,00
A-C-II-4 Altri Crediti	0,00	0,00	0,00
A-C-II-4-a verso l'erario	0,00	0,00	0,00
A-C-II-4-b per attività svolta per c/terzi	0,00	0,00	0,00
A-C-II-4-c altri	0,00	0,00	0,00
A-CT-II Totale crediti	7.433.363,00	0,00	7.433.363,00
A-C-III ATTIVITA' FINANZIARIE CHE NON COSTITUISCONO IMMOBILIZZI			
A-C-III-1 partecipazioni	0,00	0,00	0,00
A-C-III-2 altri titoli	0,00	0,00	0,00
A-C-III-T Totale attività finanziarie che non costituiscono immobilizzi	0,00	0,00	0,00
A-C-IV DISPONIBILITA' LIQUIDE			
A-C-IV-1 Conto di tesoreria	0,00	0,00	0,00
A-C-IV-1-a Istituto tesoriere	0,00	0,00	0,00
A-C-IV-1-b presso Banca d'Italia	0,00	0,00	0,00
A-C-IV-2 Altri depositi bancari e postali	347.866,00	0,00	347.866,00
A-C-IV-3 Denaro e valori in cassa	307,00	0,00	307,00
A-C-IV-4 Altri conti presso la tesoreria statale intestati all'ente	0,00	0,00	0,00
A-CT-IV Totale disponibilità liquide	348.173,00	0,00	348.173,00
A-CT TOTALE ATTIVO CIRCOLANTE (C)	7.910.305,00	0,00	7.910.305,00
A-D D) RATEI E RISCONTI			
A-D-1 Ratei attivi	0,00	0,00	0,00
A-D-2 Risconti attivi	139.942,00	0,00	139.942,00
A-D-T TOTALE RATEI E RISCONTI D)	139.942,00	0,00	139.942,00
A-TT TOTALE DELL'ATTIVO	14.290.995,00	0,00	14.290.995,00

CONSORZIO ASI

VOCE	Bilancio di Esercizio Iniziale	Rettifiche	Bilancio di Esercizio
A-A-1 A) CREDITI vs.LO STATO ED ALTRE AMMINISTRAZIONI PUBBLICHE PER LA PARTECIPAZIONE AL FONDO DI DOTAZIONE	0,00	0,00	0,00
A-A TOTALE CREDITI vs PARTECIPANTI (A)	0,00	0,00	0,00
A-B B) IMMOBILIZZAZIONI			
A-B-I Immobilizzazioni immateriali			
A-B-I-1 costi di impianto e di ampliamento	9.500,00	0,00	9.500,00
A-B-I-2 costi di ricerca sviluppo e pubblicità	0,00	0,00	0,00
A-B-I-3 diritti di brevetto ed utilizzazione opere dell'ingegno	0,00	0,00	0,00
A-B-I-4 concessioni, licenze, marchi e diritti simile	0,00	0,00	0,00
A-B-I-5 avviamento	0,00	0,00	0,00
A-B-I-6 immobilizzazioni in corso ed acconti	0,00	0,00	0,00
A-B-I-9 altre	4.620,00	0,00	4.620,00
A-AT Totale immobilizzazioni immateriali	14.120,00	0,00	14.120,00
A-B-II Immobilizzazioni materiali (3)			
A-B-II-1 Beni demaniali	92.258.978,00	0,00	92.258.978,00
A-B-II-1-1.1 Terreni	0,00	0,00	0,00
A-B-II-1-1.2 Fabbricati	92.258.978,00	0,00	92.258.978,00
A-B-II-1-1.3 Infrastrutture	0,00	0,00	0,00
A-B-II-1-1.9 Altri beni demaniali	0,00	0,00	0,00
A-B-II-2 Altre immobilizzazioni materiali (3)	723.537,00	0,00	723.537,00
A-B-II-2-2.1 Terreni	608.612,00	0,00	608.612,00
A-B-II-2-2.1-a di cui in leasing finanziario	0,00	0,00	0,00
A-B-II-2-2.2 Fabbricati	0,00	0,00	0,00
A-B-II-2-2.2-a di cui in leasing finanziario	0,00	0,00	0,00
A-B-II-2-2.3 Impianti e macchinari	103.126,00	0,00	103.126,00
A-B-II-2-2.3-a di cui in leasing finanziario	0,00	0,00	0,00
A-B-II-2-2.4 Attrezzature industriali e commerciali	11.709,00	0,00	11.709,00
A-B-II-2-2.5 Mezzi di trasporto	0,00	0,00	0,00
A-B-II-2-2.6 Macchine per ufficio e hardware	0,00	0,00	0,00
A-B-II-2-2.7 Mobili e arredi	0,00	0,00	0,00
A-B-II-2-2.8 Infrastrutture	90,00	0,00	90,00
A-B-II-2-2.99 Altri beni materiali	0,00	0,00	0,00
A-B-II-3 Immobilizzazioni in corso ed acconti	10.164.361,00	0,00	10.164.361,00
A-BT Totale immobilizzazioni materiali	103.146.876,00	0,00	103.146.876,00
A-B-IV Immobilizzazioni Finanziarie (1)			
A-B-IV-1 Partecipazioni in	138.519,00	0,00	138.519,00
A-B-IV-1-a imprese controllate	138.519,00	0,00	138.519,00
A-B-IV-1-b imprese partecipate	0,00	0,00	0,00
A-B-IV-1-c altri soggetti	0,00	0,00	0,00
A-B-IV-2 Crediti verso	332.729,00	0,00	332.729,00
A-B-IV-2-a altre amministrazioni pubbliche	0,00	0,00	0,00
A-B-IV-2-b imprese controllate	0,00	0,00	0,00
A-B-IV-2-c imprese partecipate	0,00	0,00	0,00
A-B-IV-2-d altri soggetti	332.729,00	0,00	332.729,00
A-B-IV-3 Altri titoli	0,00	0,00	0,00
A-BT-IV Totale immobilizzazioni finanziarie	471.248,00	0,00	471.248,00
A-BT2 TOTALE IMMOBILIZZAZIONI (B)	103.632.244,00	0,00	103.632.244,00
A-C C) ATTIVO CIRCOLANTE			
A-C-I Rimanenze	13.099.113,00	0,00	13.099.113,00
A-CT-I Totale	13.099.113,00	0,00	13.099.113,00

CONSORZIO ASI

VOCE	Bilancio di Esercizio Iniziale	Rettifiche	Bilancio di Esercizio
A-C-II Crediti (2)			
A-C-II-1 Crediti di natura tributaria	233.840,00	0,00	233.840,00
A-C-II-1-a Crediti da tributi destinati al finanziamento della sanità	0,00	0,00	0,00
A-C-II-1-b Altri crediti da tributi	233.840,00	0,00	233.840,00
A-C-II-1-c Crediti da Fondi perequativi	0,00	0,00	0,00
A-C-II-2 Crediti per trasferimenti e contributi	10.253.364,00	0,00	10.253.364,00
A-C-II-2-a verso amministrazioni pubbliche	0,00	0,00	0,00
A-C-II-2-b imprese controllate	668.302,00	0,00	668.302,00
A-C-II-2-c imprese partecipate	0,00	0,00	0,00
A-C-II-2-d verso altri soggetti	9.585.062,00	0,00	9.585.062,00
A-C-II-3 Verso clienti ed utenti	1.771.327,00	0,00	1.771.327,00
A-C-II-4 Altri Crediti	0,00	0,00	0,00
A-C-II-4-a verso l'erario	0,00	0,00	0,00
A-C-II-4-b per attività svolta per c/terzi	0,00	0,00	0,00
A-C-II-4-c altri	0,00	0,00	0,00
A-CT-II Totale crediti	12.258.531,00	0,00	12.258.531,00
A-C-III ATTIVITA' FINANZIARIE CHE NON COSTITUISCONO IMMOBILIZZI			
A-C-III-1 partecipazioni	0,00	0,00	0,00
A-C-III-2 altri titoli	0,00	0,00	0,00
A-C-III-T Totale attività finanziarie che non costituiscono immobilizzi	0,00	0,00	0,00
A-C-IV DISPONIBILITA' LIQUIDE			
A-C-IV-1 Conto di tesoreria	0,00	0,00	0,00
A-C-IV-1-a Istituto tesoriere	0,00	0,00	0,00
A-C-IV-1-b presso Banca d'Italia	0,00	0,00	0,00
A-C-IV-2 Altri depositi bancari e postali	13.605.863,00	0,00	13.605.863,00
A-C-IV-3 Denaro e valori in cassa	180,00	0,00	180,00
A-C-IV-4 Altri conti presso la tesoreria statale intestati all'ente	0,00	0,00	0,00
A-CT-IV Totale disponibilità liquide	13.606.043,00	0,00	13.606.043,00
A-CT TOTALE ATTIVO CIRCOLANTE (C)	38.963.687,00	0,00	38.963.687,00
A-D D) RATEI E RISCONTI			
A-D-1 Ratei attivi	60.014,00	0,00	60.014,00
A-D-2 Risconti attivi	0,00	0,00	0,00
A-D-T TOTALE RATEI E RISCONTI D)	60.014,00	0,00	60.014,00
A-TT TOTALE DELL'ATTIVO	142.655.945,00	0,00	142.655.945,00

SANB SPA

VOCE	Bilancio di Esercizio Iniziale	Rettifiche	Bilancio di Esercizio
A-A-1 A) CREDITI vs.LO STATO ED ALTRE AMMINISTRAZIONI PUBBLICHE PER LA PARTECIPAZIONE AL FONDO DI DOTAZIONE	0,00	0,00	0,00
A-A TOTALE CREDITI vs PARTECIPANTI (A)	0,00	0,00	0,00
A-B B) IMMOBILIZZAZIONI			
A-B-I Immobilizzazioni immateriali			
A-B-I-1 costi di impianto e di ampliamento	0,00	0,00	0,00
A-B-I-2 costi di ricerca sviluppo e pubblicità	0,00	0,00	0,00
A-B-I-3 diritti di brevetto ed utilizzazione opere dell'ingegno	25.230,00	0,00	25.230,00
A-B-I-4 concessioni, licenze, marchi e diritti simile	0,00	0,00	0,00
A-B-I-5 avviamento	7.400,00	0,00	7.400,00
A-B-I-6 immobilizzazioni in corso ed acconti	0,00	0,00	0,00
A-B-I-9 altre	258.904,00	0,00	258.904,00
A-AT Totale immobilizzazioni immateriali	291.534,00	0,00	291.534,00
A-B-II Immobilizzazioni materiali (3)			
A-B-II-1 Beni demaniali	223.503,00	0,00	223.503,00
A-B-II-1-1.1 Terreni	0,00	0,00	0,00
A-B-II-1-1.2 Fabbricati	223.503,00	0,00	223.503,00
A-B-II-1-1.3 Infrastrutture	0,00	0,00	0,00
A-B-II-1-1.9 Altri beni demaniali	0,00	0,00	0,00
A-B-III-2 Altre immobilizzazioni materiali (3)	2.325.176,00	0,00	2.325.176,00
A-B-III-2-2.1 Terreni	0,00	0,00	0,00
A-B-III-2-2.1-a di cui in leasing finanziario	0,00	0,00	0,00
A-B-III-2-2.2 Fabbricati	0,00	0,00	0,00
A-B-III-2-2.2-a di cui in leasing finanziario	0,00	0,00	0,00
A-B-III-2-2.3 Impianti e macchinari	17.482,00	0,00	17.482,00
A-B-III-2-2.3-a di cui in leasing finanziario	0,00	0,00	0,00
A-B-III-2-2.4 Attrezzature industriali e commerciali	2.220.929,00	0,00	2.220.929,00
A-B-III-2-2.5 Mezzi di trasporto	0,00	0,00	0,00
A-B-III-2-2.6 Macchine per ufficio e hardware	0,00	0,00	0,00
A-B-III-2-2.7 Mobili e arredi	0,00	0,00	0,00
A-B-III-2-2.8 Infrastrutture	0,00	0,00	0,00
A-B-III-2-2.99 Altri beni materiali	86.765,00	0,00	86.765,00
A-B-III-3 Immobilizzazioni in corso ed acconti	0,00	0,00	0,00
A-BT Totale immobilizzazioni materiali	2.548.679,00	0,00	2.548.679,00
A-B-IV Immobilizzazioni Finanziarie (1)			
A-B-IV-1 Partecipazioni in	0,00	0,00	0,00
A-B-IV-1-a imprese controllate	0,00	0,00	0,00
A-B-IV-1-b imprese partecipate	0,00	0,00	0,00
A-B-IV-1-c altri soggetti	0,00	0,00	0,00
A-B-IV-2 Crediti verso	6.959,00	0,00	6.959,00
A-B-IV-2-a altre amministrazioni pubbliche	0,00	0,00	0,00
A-B-IV-2-b imprese controllate	0,00	0,00	0,00
A-B-IV-2-c imprese partecipate	0,00	0,00	0,00
A-B-IV-2-d altri soggetti	6.959,00	0,00	6.959,00
A-B-IV-3 Altri titoli	0,00	0,00	0,00
A-BT-IV Totale immobilizzazioni finanziarie	6.959,00	0,00	6.959,00
A-BT2 TOTALE IMMOBILIZZAZIONI (B)	2.847.172,00	0,00	2.847.172,00
A-C C) ATTIVO CIRCOLANTE			
A-C-I Rimanenze	0,00	0,00	0,00
A-CT-I Totale	0,00	0,00	0,00

SANB SPA

VOCE	Bilancio di Esercizio Iniziale	Rettifiche	Bilancio di Esercizio
A-C-II Crediti (2)			
A-C-II-1 Crediti di natura tributaria	0,00	0,00	0,00
A-C-II-1-a Crediti da tributi destinati al finanziamento della sanità	0,00	0,00	0,00
A-C-II-1-b Altri crediti da tributi	0,00	0,00	0,00
A-C-II-1-c Crediti da Fondi perequativi	0,00	0,00	0,00
A-C-II-2 Crediti per trasferimenti e contributi	0,00	0,00	0,00
A-C-II-2-a verso amministrazioni pubbliche	0,00	0,00	0,00
A-C-II-2-b imprese controllate	0,00	0,00	0,00
A-C-II-2-c imprese partecipate	0,00	0,00	0,00
A-C-II-2-d verso altri soggetti	0,00	0,00	0,00
A-C-II-3 Verso clienti ed utenti	5.799.838,00	0,00	5.799.838,00
A-C-II-4 Altri Crediti	270.630,00	0,00	270.630,00
A-C-II-4-a verso l'erario	270.624,00	0,00	270.624,00
A-C-II-4-b per attività svolta per c/terzi	0,00	0,00	0,00
A-C-II-4-c altri	6,00	0,00	6,00
A-CT-II Totale crediti	6.070.468,00	0,00	6.070.468,00
A-C-III ATTIVITA' FINANZIARIE CHE NON COSTITUISCONO IMMOBILIZZI			
A-C-III-1 partecipazioni	0,00	0,00	0,00
A-C-III-2 altri titoli	0,00	0,00	0,00
A-C-III-T Totale attività finanziarie che non costituiscono immobilizzi	0,00	0,00	0,00
A-C-IV DISPONIBILITA' LIQUIDE			
A-C-IV-1 Conto di tesoreria	0,00	0,00	0,00
A-C-IV-1-a Istituto tesoriere	0,00	0,00	0,00
A-C-IV-1-b presso Banca d'Italia	0,00	0,00	0,00
A-C-IV-2 Altri depositi bancari e postali	507.796,00	0,00	507.796,00
A-C-IV-3 Denaro e valori in cassa	0,00	0,00	0,00
A-C-IV-4 Altri conti presso la tesoreria statale intestati all'ente	0,00	0,00	0,00
A-CT-IV Totale disponibilità liquide	507.796,00	0,00	507.796,00
A-CT TOTALE ATTIVO CIRCOLANTE (C)	6.578.264,00	0,00	6.578.264,00
A-D D) RATEI E RISCONTI			
A-D-1 Ratei attivi	0,00	0,00	0,00
A-D-2 Risconti attivi	75.106,00	0,00	75.106,00
A-D-T TOTALE RATEI E RISCONTI D)	75.106,00	0,00	75.106,00
A-TT TOTALE DELL'ATTIVO	9.500.542,00	0,00	9.500.542,00

4.4 Bilancio d'esercizio - Stato Patrimoniale Passivo

Comune di Molfetta

VOCE	Bilancio di Esercizio Iniziale	Rettifiche	Bilancio di Esercizio
P-A A) PATRIMONIO NETTO			
P-AG Patrimonio netto di gruppo			
P-A-I Fondo di dotazione	41.737.945,61	0,00	41.737.945,61
P-A-II Riserve	156.002.294,21	0,00	156.002.294,21
P-A-II-b da capitale	350.632,94	0,00	350.632,94
P-A-II-c da permessi di costruire	5.460.128,19	0,00	5.460.128,19
P-A-II-d riserve indisponibili per beni demaniali e patrimoniali indisponibili e per i beni culturali	150.191.533,08	0,00	150.191.533,08
P-A-II-e altre riserve indisponibili	0,00	0,00	0,00
P-A-II-f altre riserve disponibili	0,00	0,00	0,00
P-A-III Risultato economico dell'esercizio	1.188.310,51	0,00	1.188.310,51
P-A-IV Risultati economici di esercizi precedenti	153.403.450,58	0,00	153.403.450,58
P-A-V Riserve negative per beni indisponibili	0,00	0,00	0,00
P-ZZ0 Totale Patrimonio netto di gruppo	352.332.000,91	0,00	352.332.000,91
P-ZZ1 Patrimonio netto di pertinenza di terzi	0,00	0,00	0,00
P-VI Fondo di dotazione e riserve di pertinenza di terzi	0,00	0,00	0,00
P-VII Risultato economico dell'esercizio di pertinenza di terzi	0,00	0,00	0,00
P-ZZ2 Totale Patrimonio netto di pertinenza di terzi	0,00	0,00	0,00
P-AT TOTALE PATRIMONIO NETTO (A)	352.332.000,91	0,00	352.332.000,91
P-B B) FONDI PER RISCHI ED ONERI			
P-B-1 per trattamento di quiescenza	0,00	0,00	0,00
P-B-2 per imposte	0,00	0,00	0,00
P-B-3 altri	14.050.459,01	0,00	14.050.459,01
P-B-4 fondo di consolidamento per rischi e oneri futuri	0,00	0,00	0,00
P-BT TOTALE FONDI RISCHI ED ONERI (B)	14.050.459,01	0,00	14.050.459,01
P-C C) TRATTAMENTO DI FINE RAPPORTO	0,00	0,00	0,00
P-CT TOTALE T.F.R. (C)	0,00	0,00	0,00
P-D D) DEBITI (1)			
P-D-1 Debiti da finanziamento	29.720.260,95	0,00	29.720.260,95
P-D-1-a prestiti obbligazionari	0,00	0,00	0,00
P-D-1-b v/ altre amministrazioni pubbliche	0,00	0,00	0,00
P-D-1-c verso banche e tesoriere	0,00	0,00	0,00
P-D-1-d verso altri finanziatori	29.720.260,95	0,00	29.720.260,95
P-D-2 Debiti verso fornitori	92.208.364,26	0,00	92.208.364,26
P-D-3 Acconti	0,00	0,00	0,00
P-D-4 Debiti per trasferimenti e contributi	1.689.715,70	0,00	1.689.715,70
P-D-4-a enti finanziati dal servizio sanitario nazionale	0,00	0,00	0,00
P-D-4-b altre amministrazioni pubbliche	95.723,91	0,00	95.723,91
P-D-4-c imprese controllate	0,00	0,00	0,00
P-D-4-d imprese partecipate	0,00	0,00	0,00
P-D-4-e altri soggetti	1.593.991,79	0,00	1.593.991,79
P-D-5 altri debiti	5.719.659,56	0,00	5.719.659,56
P-D-5-a tributari	271.187,66	0,00	271.187,66
P-D-5-b verso istituti di previdenza e sicurezza sociale	462.195,45	0,00	462.195,45
P-D-5-c per attività svolta per c/terzi (2)	0,00	0,00	0,00
P-D-5-d altri	4.986.276,45	0,00	4.986.276,45
P-DT TOTALE DEBITI (D)	129.338.000,47	0,00	129.338.000,47
P-E E) RATEI E RISCONTI E CONTRIBUTI AGLI INVESTIMENTI			
P-E-I Ratei passivi	0,00	0,00	0,00
P-E-II Risconti passivi	97.870.587,18	0,00	97.870.587,18
P-E-II-1 Contributi agli investimenti	97.870.587,18	0,00	97.870.587,18

Comune di Molfetta

VOCE	Bilancio di Esercizio Iniziale	Rettifiche	Bilancio di Esercizio
P-E-II-1-a da altre amministrazioni pubbliche	97.814.637,86	0,00	97.814.637,86
P-E-II-1-b da altri soggetti	55.949,32	0,00	55.949,32
P-E-II-2 Concessioni pluriennali	0,00	0,00	0,00
P-E-II-3 Altri risconti passivi	0,00	0,00	0,00
P-ET TOTALE RATEI E RISCONTI (E)	97.870.587,18	0,00	97.870.587,18
P-TT TOTALE DEL PASSIVO	593.591.047,57	0,00	593.591.047,57
P-CO CONTI D'ORDINE			
CO-1 1) Impegni su esercizi futuri	40.213.044,34	0,00	40.213.044,34
CO-5 2) beni di terzi in uso	0,00	0,00	0,00
CO-6 3) beni dati in uso a terzi	0,00	0,00	0,00
CO-7 4) garanzie prestate a amministrazioni pubbliche	0,00	0,00	0,00
CO-8 5) garanzie prestate a imprese controllate	0,00	0,00	0,00
CO-9 6) garanzie prestate a imprese partecipate	0,00	0,00	0,00
CO-10 10) garanzie prestate a altre imprese	0,00	0,00	0,00
COT TOTALE CONTI D'ORDINE	40.213.044,34	0,00	40.213.044,34

MTM Srl - Mobilità e Trasporti

VOCE	Bilancio di Esercizio Iniziale	Rettifiche	Bilancio di Esercizio
P-A A) PATRIMONIO NETTO			
P-AG Patrimonio netto di gruppo			
P-A-I Fondo di dotazione	50.000,00	0,00	50.000,00
P-A-II Riserve	788.691,00	0,00	788.691,00
P-A-II-b da capitale	16.433,00	0,00	16.433,00
P-A-II-c da permessi di costruire	0,00	0,00	0,00
P-A-II-d riserve indisponibili per beni demaniali e patrimoniali indisponibili e per i beni culturali	0,00	0,00	0,00
P-A-II-e altre riserve indisponibili	772.259,00	0,00	772.259,00
P-A-II-f altre riserve disponibili	-1,00	0,00	-1,00
P-A-III Risultato economico dell'esercizio	1.258,00	0,00	1.258,00
P-A-IV Risultati economici di esercizi precedenti	-201.690,00	0,00	-201.690,00
P-A-V Riserve negative per beni indisponibili	0,00	0,00	0,00
P-ZZ0 Totale Patrimonio netto di gruppo	638.259,00	0,00	638.259,00
P-ZZ1 Patrimonio netto di pertinenza di terzi	0,00	0,00	0,00
P-VI Fondo di dotazione e riserve di pertinenza di terzi	0,00	0,00	0,00
P-VII Risultato economico dell'esercizio di pertinenza di terzi	0,00	0,00	0,00
P-ZZ2 Totale Patrimonio netto di pertinenza di terzi	0,00	0,00	0,00
P-AT TOTALE PATRIMONIO NETTO (A)	638.259,00	0,00	638.259,00
P-B B) FONDI PER RISCHI ED ONERI			
P-B-1 per trattamento di quiescenza	0,00	0,00	0,00
P-B-2 per imposte	0,00	0,00	0,00
P-B-3 altri	0,00	0,00	0,00
P-B-4 fondo di consolidamento per rischi e oneri futuri	0,00	0,00	0,00
P-BT TOTALE FONDI RISCHI ED ONERI (B)	0,00	0,00	0,00
P-C C) TRATTAMENTO DI FINE RAPPORTO	332.488,00	0,00	332.488,00
P-CT TOTALE T.F.R. (C)	332.488,00	0,00	332.488,00
P-D D) DEBITI (1)			
P-D-1 Debiti da finanziamento	1.369,00	0,00	1.369,00
P-D-1-a prestiti obbligazionari	0,00	0,00	0,00
P-D-1-b v/ altre amministrazioni pubbliche	0,00	0,00	0,00
P-D-1-c verso banche e tesoriere	3,00	0,00	3,00
P-D-1-d verso altri finanziatori	1.366,00	0,00	1.366,00
P-D-2 Debiti verso fornitori	567.682,00	0,00	567.682,00
P-D-3 Acconti	0,00	0,00	0,00
P-D-4 Debiti per trasferimenti e contributi	5.733,00	0,00	5.733,00
P-D-4-a enti finanziati dal servizio sanitario nazionale	0,00	0,00	0,00
P-D-4-b altre amministrazioni pubbliche	5.733,00	0,00	5.733,00
P-D-4-c imprese controllate	0,00	0,00	0,00
P-D-4-d imprese partecipate	0,00	0,00	0,00
P-D-4-e altri soggetti	0,00	0,00	0,00
P-D-5 altri debiti	124.687,00	0,00	124.687,00
P-D-5-a tributari	10.719,00	0,00	10.719,00
P-D-5-b verso istituti di previdenza e sicurezza sociale	31.055,00	0,00	31.055,00
P-D-5-c per attività svolta per c/terzi (2)	0,00	0,00	0,00
P-D-5-d altri	82.913,00	0,00	82.913,00
P-DT TOTALE DEBITI (D)	699.471,00	0,00	699.471,00
P-E E) RATEI E RISCONTI E CONTRIBUTI AGLI INVESTIMENTI			
P-E-I Ratei passivi	0,00	0,00	0,00
P-E-II Risconti passivi	10.648,00	0,00	10.648,00
P-E-II-1 Contributi agli investimenti	0,00	0,00	0,00

MTM Srl - Mobilità e Trasporti

VOCE	Bilancio di Esercizio Iniziale	Rettifiche	Bilancio di Esercizio
P-E-II-1-a da altre amministrazioni pubbliche	0,00	0,00	0,00
P-E-II-1-b da altri soggetti	0,00	0,00	0,00
P-E-II-2 Concessioni pluriennali	0,00	0,00	0,00
P-E-II-3 Altri risconti passivi	10.648,00	0,00	10.648,00
P-ET TOTALE RATEI E RISCONTI (E)	10.648,00	0,00	10.648,00
P-TT TOTALE DEL PASSIVO	1.680.866,00	0,00	1.680.866,00
P-CO CONTI D'ORDINE			
CO-1 1) Impegni su esercizi futuri	0,00	0,00	0,00
CO-5 2) beni di terzi in uso	0,00	0,00	0,00
CO-6 3) beni dati in uso a terzi	0,00	0,00	0,00
CO-7 4) garanzie prestate a amministrazioni pubbliche	0,00	0,00	0,00
CO-8 5) garanzie prestate a imprese controllate	0,00	0,00	0,00
CO-9 6) garanzie prestate a imprese partecipate	0,00	0,00	0,00
CO-10 10) garanzie prestate a altre imprese	0,00	0,00	0,00
COT TOTALE CONTI D'ORDINE	0,00	0,00	0,00

Molfetta Multiservizi Spa

VOCE	Bilancio di Esercizio Iniziale	Rettifiche	Bilancio di Esercizio
P-A A) PATRIMONIO NETTO			
P-AG Patrimonio netto di gruppo			
P-A-I Fondo di dotazione	516.000,00	0,00	516.000,00
P-A-II Riserve	311.595,00	0,00	311.595,00
P-A-II-b da capitale	0,00	0,00	0,00
P-A-II-c da permessi di costruire	0,00	0,00	0,00
P-A-II-d riserve indisponibili per beni demaniali e patrimoniali indisponibili e per i beni culturali	0,00	0,00	0,00
P-A-II-e altre riserve indisponibili	109.230,00	0,00	109.230,00
P-A-II-f altre riserve disponibili	202.365,00	0,00	202.365,00
P-A-III Risultato economico dell'esercizio	27.677,00	0,00	27.677,00
P-A-IV Risultati economici di esercizi precedenti	0,00	0,00	0,00
P-A-V Riserve negative per beni indisponibili	0,00	0,00	0,00
P-ZZ0 Totale Patrimonio netto di gruppo	855.272,00	0,00	855.272,00
P-ZZ1 Patrimonio netto di pertinenza di terzi	0,00	0,00	0,00
P-VI Fondo di dotazione e riserve di pertinenza di terzi	0,00	0,00	0,00
P-VII Risultato economico dell'esercizio di pertinenza di terzi	0,00	0,00	0,00
P-ZZ2 Totale Patrimonio netto di pertinenza di terzi	0,00	0,00	0,00
P-AT TOTALE PATRIMONIO NETTO (A)	855.272,00	0,00	855.272,00
P-B B) FONDI PER RISCHI ED ONERI			
P-B-1 per trattamento di quiescenza	0,00	0,00	0,00
P-B-2 per imposte	0,00	0,00	0,00
P-B-3 altri	48.686,00	0,00	48.686,00
P-B-4 fondo di consolidamento per rischi e oneri futuri	0,00	0,00	0,00
P-BT TOTALE FONDI RISCHI ED ONERI (B)	48.686,00	0,00	48.686,00
P-C C) TRATTAMENTO DI FINE RAPPORTO	188.812,00	0,00	188.812,00
P-CT TOTALE T.F.R. (C)	188.812,00	0,00	188.812,00
P-D D) DEBITI (1)			
P-D-1 Debiti da finanziamento	7.928,00	0,00	7.928,00
P-D-1-a prestiti obbligazionari	0,00	0,00	0,00
P-D-1-b v/ altre amministrazioni pubbliche	7.928,00	0,00	7.928,00
P-D-1-c verso banche e tesoriere	0,00	0,00	0,00
P-D-1-d verso altri finanziatori	0,00	0,00	0,00
P-D-2 Debiti verso fornitori	224.259,00	0,00	224.259,00
P-D-3 Acconti	0,00	0,00	0,00
P-D-4 Debiti per trasferimenti e contributi	0,00	0,00	0,00
P-D-4-a enti finanziati dal servizio sanitario nazionale	0,00	0,00	0,00
P-D-4-b altre amministrazioni pubbliche	0,00	0,00	0,00
P-D-4-c imprese controllate	0,00	0,00	0,00
P-D-4-d imprese partecipate	0,00	0,00	0,00
P-D-4-e altri soggetti	0,00	0,00	0,00
P-D-5 altri debiti	417.120,00	0,00	417.120,00
P-D-5-a tributari	27.398,00	0,00	27.398,00
P-D-5-b verso istituti di previdenza e sicurezza sociale	117.275,00	0,00	117.275,00
P-D-5-c per attività svolta per c/terzi (2)	0,00	0,00	0,00
P-D-5-d altri	272.447,00	0,00	272.447,00
P-DT TOTALE DEBITI (D)	649.307,00	0,00	649.307,00
P-E E) RATEI E RISCONTI E CONTRIBUTI AGLI INVESTIMENTI			
P-E-I Ratei passivi	3.665,00	0,00	3.665,00
P-E-II Risconti passivi	10.394,00	0,00	10.394,00
P-E-II-1 Contributi agli investimenti	0,00	0,00	0,00

Molfetta Multiservizi Spa

VOCE	Bilancio di Esercizio Iniziale	Rettifiche	Bilancio di Esercizio
P-E-II-1-a da altre amministrazioni pubbliche	0,00	0,00	0,00
P-E-II-1-b da altri soggetti	0,00	0,00	0,00
P-E-II-2 Concessioni pluriennali	0,00	0,00	0,00
P-E-II-3 Altri risconti passivi	10.394,00	0,00	10.394,00
P-ET TOTALE RATEI E RISCONTI (E)	14.059,00	0,00	14.059,00
P-TT TOTALE DEL PASSIVO	1.756.136,00	0,00	1.756.136,00
P-CO CONTI D'ORDINE			
CO-1 1) Impegni su esercizi futuri	0,00	0,00	0,00
CO-5 2) beni di terzi in uso	0,00	0,00	0,00
CO-6 3) beni dati in uso a terzi	0,00	0,00	0,00
CO-7 4) garanzie prestate a amministrazioni pubbliche	0,00	0,00	0,00
CO-8 5) garanzie prestate a imprese controllate	0,00	0,00	0,00
CO-9 6) garanzie prestate a imprese partecipate	0,00	0,00	0,00
CO-10 10) garanzie prestate a altre imprese	0,00	0,00	0,00
COT TOTALE CONTI D'ORDINE	0,00	0,00	0,00

Azienda Servizi Municipalizzati S.R.L. Società Unipersonale

VOCE	Bilancio di Esercizio Iniziale	Rettifiche	Bilancio di Esercizio
P-A A) PATRIMONIO NETTO			
P-AG Patrimonio netto di gruppo			
P-A-I Fondo di dotazione	1.114.349,00	0,00	1.114.349,00
P-A-II Riserve	2.591.777,00	0,00	2.591.777,00
P-A-II-b da capitale	2.579.607,00	0,00	2.579.607,00
P-A-II-c da permessi di costruire	0,00	0,00	0,00
P-A-II-d riserve indisponibili per beni demaniali e patrimoniali indisponibili e per i beni culturali	0,00	0,00	0,00
P-A-II-e altre riserve indisponibili	5.872,00	0,00	5.872,00
P-A-II-f altre riserve disponibili	6.298,00	0,00	6.298,00
P-A-III Risultato economico dell'esercizio	14.318,00	0,00	14.318,00
P-A-IV Risultati economici di esercizi precedenti	-139.977,00	0,00	-139.977,00
P-A-V Riserve negative per beni indisponibili	0,00	0,00	0,00
P-ZZ0 Totale Patrimonio netto di gruppo	3.580.467,00	0,00	3.580.467,00
P-ZZ1 Patrimonio netto di pertinenza di terzi	0,00	0,00	0,00
P-VI Fondo di dotazione e riserve di pertinenza di terzi	0,00	0,00	0,00
P-VII Risultato economico dell'esercizio di pertinenza di terzi	0,00	0,00	0,00
P-ZZ2 Totale Patrimonio netto di pertinenza di terzi	0,00	0,00	0,00
P-AT TOTALE PATRIMONIO NETTO (A)	3.580.467,00	0,00	3.580.467,00
P-B B) FONDI PER RISCHI ED ONERI			
P-B-1 per trattamento di quiescenza	0,00	0,00	0,00
P-B-2 per imposte	0,00	0,00	0,00
P-B-3 altri	395.000,00	0,00	395.000,00
P-B-4 fondo di consolidamento per rischi e oneri futuri	0,00	0,00	0,00
P-BT TOTALE FONDI RISCHI ED ONERI (B)	395.000,00	0,00	395.000,00
P-C C) TRATTAMENTO DI FINE RAPPORTO	1.087.798,00	0,00	1.087.798,00
P-CT TOTALE T.F.R. (C)	1.087.798,00	0,00	1.087.798,00
P-D D) DEBITI (1)			
P-D-1 Debiti da finanziamento	226.393,00	0,00	226.393,00
P-D-1-a prestiti obbligazionari	0,00	0,00	0,00
P-D-1-b v/ altre amministrazioni pubbliche	0,00	0,00	0,00
P-D-1-c verso banche e tesoriere	9,00	0,00	9,00
P-D-1-d verso altri finanziatori	226.384,00	0,00	226.384,00
P-D-2 Debiti verso fornitori	7.296.639,00	0,00	7.296.639,00
P-D-3 Acconti	0,00	0,00	0,00
P-D-4 Debiti per trasferimenti e contributi	0,00	0,00	0,00
P-D-4-a enti finanziati dal servizio sanitario nazionale	0,00	0,00	0,00
P-D-4-b altre amministrazioni pubbliche	0,00	0,00	0,00
P-D-4-c imprese controllate	0,00	0,00	0,00
P-D-4-d imprese partecipate	0,00	0,00	0,00
P-D-4-e altri soggetti	0,00	0,00	0,00
P-D-5 altri debiti	1.382.490,00	0,00	1.382.490,00
P-D-5-a tributari	321.289,00	0,00	321.289,00
P-D-5-b verso istituti di previdenza e sicurezza sociale	355.773,00	0,00	355.773,00
P-D-5-c per attività svolta per c/terzi (2)	0,00	0,00	0,00
P-D-5-d altri	705.428,00	0,00	705.428,00
P-DT TOTALE DEBITI (D)	8.905.522,00	0,00	8.905.522,00
P-E E) RATEI E RISCONTI E CONTRIBUTI AGLI INVESTIMENTI			
P-E-I Ratei passivi	0,00	0,00	0,00
P-E-II Risconti passivi	322.208,00	0,00	322.208,00
P-E-II-1 Contributi agli investimenti	0,00	0,00	0,00

Azienda Servizi Municipalizzati S.R.L. Società Unipersonale

VOCE	Bilancio di Esercizio Iniziale	Rettifiche	Bilancio di Esercizio
P-E-II-1-a da altre amministrazioni pubbliche	0,00	0,00	0,00
P-E-II-1-b da altri soggetti	0,00	0,00	0,00
P-E-II-2 Concessioni pluriennali	0,00	0,00	0,00
P-E-II-3 Altri risconti passivi	322.208,00	0,00	322.208,00
P-ET TOTALE RATEI E RISCONTI (E)	322.208,00	0,00	322.208,00
P-TT TOTALE DEL PASSIVO	14.290.995,00	0,00	14.290.995,00
P-CO CONTI D'ORDINE			
CO-1 1) Impegni su esercizi futuri	0,00	0,00	0,00
CO-5 2) beni di terzi in uso	0,00	0,00	0,00
CO-6 3) beni dati in uso a terzi	0,00	0,00	0,00
CO-7 4) garanzie prestate a amministrazioni pubbliche	0,00	0,00	0,00
CO-8 5) garanzie prestate a imprese controllate	0,00	0,00	0,00
CO-9 6) garanzie prestate a imprese partecipate	0,00	0,00	0,00
CO-10 10) garanzie prestate a altre imprese	0,00	0,00	0,00
COT TOTALE CONTI D'ORDINE	0,00	0,00	0,00

CONSORZIO ASI

VOCE	Bilancio di Esercizio Iniziale	Rettifiche	Bilancio di Esercizio
P-A A) PATRIMONIO NETTO			
P-AG Patrimonio netto di gruppo			
P-A-I Fondo di dotazione	500.000,00	0,00	500.000,00
P-A-II Riserve	97.882.220,00	0,00	97.882.220,00
P-A-II-b da capitale	0,00	0,00	0,00
P-A-II-c da permessi di costruire	0,00	0,00	0,00
P-A-II-d riserve indisponibili per beni demaniali e patrimoniali indisponibili e per i beni culturali	0,00	0,00	0,00
P-A-II-e altre riserve indisponibili	100.000,00	0,00	100.000,00
P-A-II-f altre riserve disponibili	97.782.220,00	0,00	97.782.220,00
P-A-III Risultato economico dell'esercizio	861.214,00	0,00	861.214,00
P-A-IV Risultati economici di esercizi precedenti	0,00	0,00	0,00
P-A-V Riserve negative per beni indisponibili	0,00	0,00	0,00
P-ZZ0 Totale Patrimonio netto di gruppo	99.243.434,00	0,00	99.243.434,00
P-ZZ1 Patrimonio netto di pertinenza di terzi	0,00	0,00	0,00
P-VI Fondo di dotazione e riserve di pertinenza di terzi	0,00	0,00	0,00
P-VII Risultato economico dell'esercizio di pertinenza di terzi	0,00	0,00	0,00
P-ZZ2 Totale Patrimonio netto di pertinenza di terzi	0,00	0,00	0,00
P-AT TOTALE PATRIMONIO NETTO (A)	99.243.434,00	0,00	99.243.434,00
P-B B) FONDI PER RISCHI ED ONERI			
P-B-1 per trattamento di quiescenza	0,00	0,00	0,00
P-B-2 per imposte	0,00	0,00	0,00
P-B-3 altri	12.765.673,00	0,00	12.765.673,00
P-B-4 fondo di consolidamento per rischi e oneri futuri	0,00	0,00	0,00
P-BT TOTALE FONDI RISCHI ED ONERI (B)	12.765.673,00	0,00	12.765.673,00
P-C C) TRATTAMENTO DI FINE RAPPORTO	1.338.917,00	0,00	1.338.917,00
P-CT TOTALE T.F.R. (C)	1.338.917,00	0,00	1.338.917,00
P-D D) DEBITI (1)			
P-D-1 Debiti da finanziamento	264.638,00	0,00	264.638,00
P-D-1-a prestiti obbligazionari	0,00	0,00	0,00
P-D-1-b v/ altre amministrazioni pubbliche	0,00	0,00	0,00
P-D-1-c verso banche e tesoriere	0,00	0,00	0,00
P-D-1-d verso altri finanziatori	264.638,00	0,00	264.638,00
P-D-2 Debiti verso fornitori	1.477.992,00	0,00	1.477.992,00
P-D-3 Acconti	4.916.162,00	0,00	4.916.162,00
P-D-4 Debiti per trasferimenti e contributi	131.872,00	0,00	131.872,00
P-D-4-a enti finanziati dal servizio sanitario nazionale	0,00	0,00	0,00
P-D-4-b altre amministrazioni pubbliche	0,00	0,00	0,00
P-D-4-c imprese controllate	131.872,00	0,00	131.872,00
P-D-4-d imprese partecipate	0,00	0,00	0,00
P-D-4-e altri soggetti	0,00	0,00	0,00
P-D-5 altri debiti	1.304.073,00	0,00	1.304.073,00
P-D-5-a tributari	115.831,00	0,00	115.831,00
P-D-5-b verso istituti di previdenza e sicurezza sociale	80.357,00	0,00	80.357,00
P-D-5-c per attività svolta per c/terzi (2)	0,00	0,00	0,00
P-D-5-d altri	1.107.885,00	0,00	1.107.885,00
P-DT TOTALE DEBITI (D)	8.094.737,00	0,00	8.094.737,00
P-E E) RATEI E RISCONTI E CONTRIBUTI AGLI INVESTIMENTI			
P-E-I Ratei passivi	53.315,00	0,00	53.315,00
P-E-II Risconti passivi	21.159.869,00	0,00	21.159.869,00
P-E-II-1 Contributi agli investimenti	0,00	0,00	0,00

CONSORZIO ASI

VOCE	Bilancio di Esercizio Iniziale	Rettifiche	Bilancio di Esercizio
P-E-II-1-a da altre amministrazioni pubbliche	0,00	0,00	0,00
P-E-II-1-b da altri soggetti	0,00	0,00	0,00
P-E-II-2 Concessioni pluriennali	0,00	0,00	0,00
P-E-II-3 Altri risconti passivi	21.159.869,00	0,00	21.159.869,00
P-ET TOTALE RATEI E RISCONTI (E)	21.213.184,00	0,00	21.213.184,00
P-TT TOTALE DEL PASSIVO	142.655.945,00	0,00	142.655.945,00
P-CO CONTI D'ORDINE			
CO-1 1) Impegni su esercizi futuri	0,00	0,00	0,00
CO-5 2) beni di terzi in uso	0,00	0,00	0,00
CO-6 3) beni dati in uso a terzi	0,00	0,00	0,00
CO-7 4) garanzie prestate a amministrazioni pubbliche	0,00	0,00	0,00
CO-8 5) garanzie prestate a imprese controllate	0,00	0,00	0,00
CO-9 6) garanzie prestate a imprese partecipate	0,00	0,00	0,00
CO-10 10) garanzie prestate a altre imprese	0,00	0,00	0,00
COT TOTALE CONTI D'ORDINE	0,00	0,00	0,00

SANB SPA

VOCE	Bilancio di Esercizio Iniziale	Rettifiche	Bilancio di Esercizio
P-A A) PATRIMONIO NETTO			
P-AG Patrimonio netto di gruppo			
P-A-I Fondo di dotazione	900.000,00	0,00	900.000,00
P-A-II Riserve	452.661,00	0,00	452.661,00
P-A-II-b da capitale	0,00	0,00	0,00
P-A-II-c da permessi di costruire	0,00	0,00	0,00
P-A-II-d riserve indisponibili per beni demaniali e patrimoniali indisponibili e per i beni culturali	0,00	0,00	0,00
P-A-II-e altre riserve indisponibili	329.663,00	0,00	329.663,00
P-A-II-f altre riserve disponibili	122.998,00	0,00	122.998,00
P-A-III Risultato economico dell'esercizio	142.202,00	0,00	142.202,00
P-A-IV Risultati economici di esercizi precedenti	0,00	0,00	0,00
P-A-V Riserve negative per beni indisponibili	0,00	0,00	0,00
P-ZZ0 Totale Patrimonio netto di gruppo	1.494.863,00	0,00	1.494.863,00
P-ZZ1 Patrimonio netto di pertinenza di terzi	0,00	0,00	0,00
P-VI Fondo di dotazione e riserve di pertinenza di terzi	0,00	0,00	0,00
P-VII Risultato economico dell'esercizio di pertinenza di terzi	0,00	0,00	0,00
P-ZZ2 Totale Patrimonio netto di pertinenza di terzi	0,00	0,00	0,00
P-AT TOTALE PATRIMONIO NETTO (A)	1.494.863,00	0,00	1.494.863,00
P-B B) FONDI PER RISCHI ED ONERI			
P-B-1 per trattamento di quiescenza	0,00	0,00	0,00
P-B-2 per imposte	114.492,00	0,00	114.492,00
P-B-3 altri	600.000,00	0,00	600.000,00
P-B-4 fondo di consolidamento per rischi e oneri futuri	0,00	0,00	0,00
P-BT TOTALE FONDI RISCHI ED ONERI (B)	714.492,00	0,00	714.492,00
P-C C) TRATTAMENTO DI FINE RAPPORTO	1.405,00	0,00	1.405,00
P-CT TOTALE T.F.R. (C)	1.405,00	0,00	1.405,00
P-D D) DEBITI (1)			
P-D-1 Debiti da finanziamento	1.185.380,00	0,00	1.185.380,00
P-D-1-a prestiti obbligazionari	0,00	0,00	0,00
P-D-1-b v/ altre amministrazioni pubbliche	0,00	0,00	0,00
P-D-1-c verso banche e tesoriere	1.185.380,00	0,00	1.185.380,00
P-D-1-d verso altri finanziatori	0,00	0,00	0,00
P-D-2 Debiti verso fornitori	3.899.101,00	0,00	3.899.101,00
P-D-3 Acconti	0,00	0,00	0,00
P-D-4 Debiti per trasferimenti e contributi	0,00	0,00	0,00
P-D-4-a enti finanziati dal servizio sanitario nazionale	0,00	0,00	0,00
P-D-4-b altre amministrazioni pubbliche	0,00	0,00	0,00
P-D-4-c imprese controllate	0,00	0,00	0,00
P-D-4-d imprese partecipate	0,00	0,00	0,00
P-D-4-e altri soggetti	0,00	0,00	0,00
P-D-5 altri debiti	1.565.587,00	0,00	1.565.587,00
P-D-5-a tributari	291.196,00	0,00	291.196,00
P-D-5-b verso istituti di previdenza e sicurezza sociale	429.699,00	0,00	429.699,00
P-D-5-c per attività svolta per c/terzi (2)	0,00	0,00	0,00
P-D-5-d altri	844.692,00	0,00	844.692,00
P-DT TOTALE DEBITI (D)	6.650.068,00	0,00	6.650.068,00
P-E E) RATEI E RISCONTI E CONTRIBUTI AGLI INVESTIMENTI			
P-E-I Ratei passivi	2.363,00	0,00	2.363,00
P-E-II Risconti passivi	637.351,00	0,00	637.351,00
P-E-II-1 Contributi agli investimenti	0,00	0,00	0,00

SANB SPA

VOCE	Bilancio di Esercizio Iniziale	Rettifiche	Bilancio di Esercizio
P-E-II-1-a da altre amministrazioni pubbliche	0,00	0,00	0,00
P-E-II-1-b da altri soggetti	0,00	0,00	0,00
P-E-II-2 Concessioni pluriennali	0,00	0,00	0,00
P-E-II-3 Altri risconti passivi	637.351,00	0,00	637.351,00
P-ET TOTALE RATEI E RISCONTI (E)	639.714,00	0,00	639.714,00
P-TT TOTALE DEL PASSIVO	9.500.542,00	0,00	9.500.542,00
P-CO CONTI D'ORDINE			
CO-1 1) Impegni su esercizi futuri	0,00	0,00	0,00
CO-5 2) beni di terzi in uso	0,00	0,00	0,00
CO-6 3) beni dati in uso a terzi	0,00	0,00	0,00
CO-7 4) garanzie prestate a amministrazioni pubbliche	0,00	0,00	0,00
CO-8 5) garanzie prestate a imprese controllate	0,00	0,00	0,00
CO-9 6) garanzie prestate a imprese partecipate	0,00	0,00	0,00
CO-10 10) garanzie prestate a altre imprese	0,00	0,00	0,00
COT TOTALE CONTI D'ORDINE	0,00	0,00	0,00

5 Metodo di consolidamento dei bilanci

Il metodo di consolidamento determina le modalità con cui gli elementi economici e patrimoniali di ogni singolo organismo vengono integrati per redigere il Bilancio Consolidato.

Viste le disposizioni previste dal decreto legislativo 118/2011, i bilanci dell'ente e dei componenti del gruppo amministrazione pubblica sono aggregati voce per voce, facendo riferimento ai singoli valori contabili, rettificati sommando tra loro i corrispondenti valori dello stato patrimoniale (attivo, passivo e patrimonio netto) e del conto economico (ricavi e proventi, costi e oneri) secondo due possibili modalità:

- per l'intero importo delle voci contabili con riferimento ai bilanci degli enti strumentali e delle società controllate (cd. metodo integrale)
- per un importo proporzionale alla quota di partecipazione, con riferimento ai bilanci delle società partecipate (cd. metodo proporzionale)

Il metodo integrale risulta particolarmente indicato nei casi in cui l'ente esercita un ruolo di controllo e/o di capogruppo (es. partecipate al 100%).

Per le società controllate (ASM srl, MTM srl, MOLFETTA MULTISERVIZI srl) è stato utilizzato il metodo integrale.

Il metodo proporzionale è invece più indicato nei casi in cui il Comune detiene una quota di partecipazione minoritaria e non possa esercitare un ruolo di controllo.

Per le società partecipate (SANB spa, CONSORZIO ASI) è stato utilizzato il metodo proporzionale.

L'operazione di consolidamento con i metodi sopra enunciati ha determinato i valori aggregati del conto economico e dello stato patrimoniale del bilancio consolidato; si allegano comunque alla presente nota i bilanci integrali degli enti compresi nell'area di consolidamento.

6 Rettifiche ed elisioni

Il Bilancio Consolidato rappresenta il Gruppo come se fosse un'unica entità economica. Per evitare una duplicazione dei valori e delle informazioni in esso contenute, con conseguente sopravvalutazione del patrimonio e del risultato economico consolidato, è necessario elidere tutte le componenti finanziarie ed economiche connesse alle operazioni infragruppo - cioè ai rapporti economico-finanziari-patrimoniali intrattenuti tra l'ente e i propri organismi - per ottenere la rappresentazione dei rapporti intrattenuti dal Gruppo con soggetti terzi.

In generale, le operazioni che devono essere oggetto di eliminazione sono rinvenibili nei debiti e crediti e nei costi e ricavi derivanti dalle relazioni che gli organismi all'interno del gruppo hanno instaurato tra loro.

La corretta procedura di eliminazione di tali poste presuppone l'equivalenza delle partite reciproche e l'accertamento delle eventuali differenze. Particolare attenzione va posta sulle partite "in transito" per evitare che la loro omessa registrazione da parte di una società da consolidare renda i saldi non omogenei.

Gli interventi di rettifica non modificano l'importo del risultato economico e del patrimonio netto in quanto effettuati eliminando per lo stesso importo poste attive e poste passive del patrimonio o singoli componenti del conto economico.

L'identificazione delle operazioni infragruppo ai fini dell'elisione e delle rettifiche contabili è stata effettuata sulla base dei dati e delle informazioni disponibili, tra il Comune e le partecipate oggetto di consolidamento come di seguito riportato.

Voce	Descrizione Voce			
	Società	Causale Rettifica	Dare	Avere
		Descrizione Rettifica		
A-4-c	Ricavi delle vendite e prestazioni e proventi da servizi pubblici - Ricavi e proventi dalla prestazione di servizi			
	Azienda Servizi Municipalizzati S.R.L. Società Unipersonale	ELISIONE RICAVI COSTI ELISIONE COSTI DEL COMUNE VERSO ASM SRL	10.485.818,75	
	Molfetta Multiservizi Spa	ELISIONE RICAVI COSTI ELISIONE COSTI DEL COMUNE VERSO MOLFETTA MULTISERVIZI SRL	2.688.085,00	
	MTM Srl - Mobilità e Trasporti	ELISIONE RICAVI COSTI ELISIONE COSTI DEL COMUNE VERSO MTM SRL	1.133.793,00	
	Totale A-4-c		14.307.696,75	
A-8	A) COMPONENTI POSITIVI DELLA GESTIONE Altri ricavi e proventi diversi			
	CONSORZIO ASI	ELISIONE RICAVI COSTI ELISIONE COSTI DEL COMUNE VERSO CONSORZIO ASI	30.000,00	
	Comune di Molfetta	ELISIONE RICAVI COSTI ELISIONE RICAVI DEL COMUNE VERSO MOLFETTA MULTISERVIZI SRL	66.738,00	
	Molfetta Multiservizi Spa	ELISIONE RICAVI COSTI ELISIONE COSTI DEL COMUNE VERSO MULTISERVIZI SRL PER RIMBORSO PERSONALE DISTACCATO	26.244,00	
	Totale A-8		122.982,00	
B-10	B) COMPONENTI NEGATIVI DELLA GESTIONE Prestazioni di servizi			
	Comune di Molfetta	ELISIONE RICAVI COSTI ELISIONE COSTI DEL COMUNE VERSO ASM SRL	10.485.818,75	
	Comune di Molfetta	ELISIONE RICAVI COSTI ELISIONE COSTI DEL COMUNE VERSO MOLFETTA MULTISERVIZI SRL	2.688.085,00	
	Comune di Molfetta	ELISIONE RICAVI COSTI ELISIONE COSTI DEL COMUNE VERSO MTM SRL	1.133.793,00	
	Comune di Molfetta	ELISIONE RICAVI COSTI ELISIONE COSTI DEL COMUNE VERSO CONSORZIO ASI	30.000,00	
	Totale B-10		14.337.696,75	
B-11	B) COMPONENTI NEGATIVI DELLA GESTIONE Utilizzo beni di terzi			
	Molfetta Multiservizi Spa	ELISIONE RICAVI COSTI ELISIONE RICAVI DEL COMUNE VERSO MOLFETTA MULTISERVIZI SRL	66.738,00	
	Totale B-11		66.738,00	
B-13	B) COMPONENTI NEGATIVI DELLA GESTIONE Personale			
	Comune di Molfetta	ELISIONE RICAVI COSTI ELISIONE COSTI DEL COMUNE VERSO MULTISERVIZI SRL PER RIMBORSO PERSONALE DISTACCATO	26.244,00	
	Totale B-13		26.244,00	
A-B-I-5	Immobilizzazioni immateriali avviamento			
	Comune di Molfetta	ELISIONE DA PARTECIPAZIONE ELISIONE DELLA PARTECIPAZIONE IN ASM SRL CON LA RELATIVA % DI POSSESSO	4.349,00	
	Comune di Molfetta	ELISIONE DA PARTECIPAZIONE ELISIONE DELLA PARTECIPAZIONE IN MTM SRL CON LA RELATIVA % DI POSSESSO	53.161,00	
	Comune di Molfetta	ELISIONE DA PARTECIPAZIONE ELISIONE DELLA PARTECIPAZIONE IN MULTISERVIZI SRL CON LA RELATIVA % DI POSSESSO	1,00	
	Comune di Molfetta	ELISIONE DA PARTECIPAZIONE ELISIONE DELLA PARTECIPAZIONE IN SANB SPA CON LA RELATIVA % DI POSSESSO	0,84	
	Totale A-B-I-5		57.511,84	
A-B-IV-1--a	Partecipazioni in imprese controllate			

Voce	Descrizione Voce			
	Società	Causale Rettifica	Dare	Avere
		Descrizione Rettifica		
	Comune di Molfetta	ELISIONE DA PARTECIPAZIONE ELISIONE DELLA PARTECIPAZIONE IN ASM SRL CON LA RELATIVA % DI POSSESSO		3.570.498,00
	Comune di Molfetta	ELISIONE DA PARTECIPAZIONE ELISIONE DELLA PARTECIPAZIONE IN MTM SRL CON LA RELATIVA % DI POSSESSO		690.162,00
	Comune di Molfetta	ELISIONE DA PARTECIPAZIONE ELISIONE DELLA PARTECIPAZIONE IN MULTISERVIZI SRL CON LA RELATIVA % DI POSSESSO		827.596,00
Totale A-B-IV-1--a				5.088.256,00
A-B-IV-1--b	Partecipazioni in imprese partecipate			
	Comune di Molfetta	ELISIONE DA PARTECIPAZIONE ELISIONE DELLA PARTECIPAZIONE IN SANB SPA CON LA RELATIVA % DI POSSESSO		376.040,59
	Comune di Molfetta	ELISIONE DA PARTECIPAZIONE ELISIONE DELLA PARTECIPAZIONE IN CONSORZIO ASI CON LA RELATIVA % DI POSSESSO		14.757.333,00
Totale A-B-IV-1--b				15.133.373,59
A-C-II-2--a	Crediti per trasferimenti e contributi verso amministrazioni pubbliche			
	Molfetta Multiservizi Spa	ELISIONE CREDITI DEBITI ELISIONE DEBITI DEL COMUNE VERSO MOLFETTA MULTISERVIZI SRL		697.745,86
	MTM Srl - Mobilità e Trasporti	ELISIONE CREDITI DEBITI ELISIONE DEBITI DEL COMUNE VERSO MTM SRL		22.017,42
Totale A-C-II-2--a				719.763,28
A-C-II-2--d	Crediti per trasferimenti e contributi verso altri soggetti			
	CONSORZIO ASI	ELISIONE CREDITI DEBITI ELISIONE DEBITI DEL COMUNE VERSO CONSORZIO ASI		1.063.755,21
Totale A-C-II-2--d				1.063.755,21
A-C-II-3	Crediti (2) Verso clienti ed utenti			
	Comune di Molfetta	ELISIONE CREDITI DEBITI ELISIONE CREDITI DEL COMUNE VERSO MOLFETTA MULTISERVIZI SRL		7.928,00
	Comune di Molfetta	ELISIONE CREDITI DEBITI ELISIONE CREDITI DEL COMUNE VERSO MOLFETTA MULTISERVIZI SRL		1.697,51
	Comune di Molfetta	ELISIONE CREDITI DEBITI ELISIONE CREDITI DEL COMUNE VERSO MTM SRL		4.382,00
Totale A-C-II-3				14.007,51
P-A-I	A) PATRIMONIO NETTO Fondo di dotazione			
	Azienda Servizi Municipalizzati S.R.L. Società Unipersonale	ELISIONE DA PARTECIPAZIONE ELISIONE DELLA PARTECIPAZIONE IN ASM SRL CON LA RELATIVA % DI POSSESSO	1.114.349,00	
	MTM Srl - Mobilità e Trasporti	ELISIONE DA PARTECIPAZIONE ELISIONE DELLA PARTECIPAZIONE IN MTM SRL CON LA RELATIVA % DI POSSESSO	50.000,00	
	Molfetta Multiservizi Spa	ELISIONE DA PARTECIPAZIONE ELISIONE DELLA PARTECIPAZIONE IN MULTISERVIZI SRL CON LA RELATIVA % DI POSSESSO	516.000,00	
	SANB SPA	ELISIONE DA PARTECIPAZIONE ELISIONE DELLA PARTECIPAZIONE IN SANB SPA CON LA RELATIVA % DI POSSESSO	250.200,00	
	CONSORZIO ASI	ELISIONE DA PARTECIPAZIONE ELISIONE DELLA PARTECIPAZIONE IN CONSORZIO ASI CON LA RELATIVA % DI POSSESSO	75.000,00	
Totale P-A-I			2.005.549,00	
P-A-II--b	Riserve da capitale			

Voce	Descrizione Voce			
	Società	Causale Rettifica	Dare	Avere
		Descrizione Rettifica		
	Azienda Servizi Municipalizzati S.R.L. Società Unipersonale	ELISIONE DA PARTECIPAZIONE <i>ELISIONE DELLA PARTECIPAZIONE IN ASM SRL CON LA RELATIVA % DI POSSESSO</i>	2.579.607,00	
	MTM Srl - Mobilità e Trasporti	ELISIONE DA PARTECIPAZIONE <i>ELISIONE DELLA PARTECIPAZIONE IN MTM SRL CON LA RELATIVA % DI POSSESSO</i>	16.433,00	
	Totale P-A-II---b		2.596.040,00	
P-A-II---e	Riserve altre riserve indisponibili			
	Azienda Servizi Municipalizzati S.R.L. Società Unipersonale	ELISIONE DA PARTECIPAZIONE <i>ELISIONE DELLA PARTECIPAZIONE IN ASM SRL CON LA RELATIVA % DI POSSESSO</i>	5.872,00	
	MTM Srl - Mobilità e Trasporti	ELISIONE DA PARTECIPAZIONE <i>ELISIONE DELLA PARTECIPAZIONE IN MTM SRL CON LA RELATIVA % DI POSSESSO</i>	772.259,00	
	Molfetta Multiservizi Spa	ELISIONE DA PARTECIPAZIONE <i>ELISIONE DELLA PARTECIPAZIONE IN MULTISERVIZI SRL CON LA RELATIVA % DI POSSESSO</i>	109.230,00	
	SANB SPA	ELISIONE DA PARTECIPAZIONE <i>ELISIONE DELLA PARTECIPAZIONE IN SANB SPA CON LA RELATIVA % DI POSSESSO</i>	91.646,31	
	CONSORZIO ASI	ELISIONE DA PARTECIPAZIONE <i>ELISIONE DELLA PARTECIPAZIONE IN CONSORZIO ASI CON LA RELATIVA % DI POSSESSO</i>	15.000,00	
	Totale P-A-II---e		994.007,31	
P-A-II---f	Riserve altre riserve disponibili			
	Azienda Servizi Municipalizzati S.R.L. Società Unipersonale	ELISIONE DA PARTECIPAZIONE <i>ELISIONE DELLA PARTECIPAZIONE IN ASM SRL CON LA RELATIVA % DI POSSESSO</i>	6.298,00	
	MTM Srl - Mobilità e Trasporti	ELISIONE DA PARTECIPAZIONE <i>ELISIONE DELLA PARTECIPAZIONE IN MTM SRL CON LA RELATIVA % DI POSSESSO</i>	-1,00	
	Molfetta Multiservizi Spa	ELISIONE DA PARTECIPAZIONE <i>ELISIONE DELLA PARTECIPAZIONE IN MULTISERVIZI SRL CON LA RELATIVA % DI POSSESSO</i>	202.365,00	
	SANB SPA	ELISIONE DA PARTECIPAZIONE <i>ELISIONE DELLA PARTECIPAZIONE IN SANB SPA CON LA RELATIVA % DI POSSESSO</i>	34.193,44	
	CONSORZIO ASI	ELISIONE DA PARTECIPAZIONE <i>ELISIONE DELLA PARTECIPAZIONE IN CONSORZIO ASI CON LA RELATIVA % DI POSSESSO</i>	14.667.333,00	
	Totale P-A-II---f		14.910.188,44	
P-A-IV	A) PATRIMONIO NETTO Risultati economici di esercizi precedenti			
	Azienda Servizi Municipalizzati S.R.L. Società Unipersonale	ELISIONE DA PARTECIPAZIONE <i>ELISIONE DELLA PARTECIPAZIONE IN ASM SRL CON LA RELATIVA % DI POSSESSO</i>	-139.977,00	
	MTM Srl - Mobilità e Trasporti	ELISIONE DA PARTECIPAZIONE <i>ELISIONE DELLA PARTECIPAZIONE IN MTM SRL CON LA RELATIVA % DI POSSESSO</i>	-201.690,00	
	Totale P-A-IV		-341.667,00	
P-B--3	B) FONDI PER RISCHI ED ONERI altri			
	Comune di Molfetta	ELISIONE CREDITI DEBITI <i>ELISIONE DEBITI DEL COMUNE VERSO CONSORZIO ASI</i>	783.755,21	
	Totale P-B--3		783.755,21	
P-D--1--b	Debiti da finanziamento v/ altre amministrazioni pubbliche			
	Molfetta Multiservizi Spa	ELISIONE CREDITI DEBITI <i>ELISIONE CREDITI DEL COMUNE VERSO MOLFETTA MULTISERVIZI SRL</i>	7.928,00	
	Totale P-D--1--b		7.928,00	
P-D--2	D) DEBITI (1) Debiti verso fornitori			

Voce	Descrizione Voce			
	Società	Causale Rettifica	Dare	Avere
		Descrizione Rettifica		
	Comune di Molfetta	ELISIONE CREDITI DEBITI ELISIONE DEBITI DEL COMUNE VERSO CONSORZIO ASI	30.000,00	
	Molfetta Multiservizi Spa	ELISIONE CREDITI DEBITI ELISIONE CREDITI DEL COMUNE VERSO MOLFETTA MULTISERVIZI SRL	1.697,51	
	MTM Srl - Mobilità e Trasporti	ELISIONE CREDITI DEBITI ELISIONE CREDITI DEL COMUNE VERSO MTM SRL	4.382,00	
	Comune di Molfetta	ELISIONE CREDITI DEBITI ELISIONE DEBITI DEL COMUNE VERSO MOLFETTA MULTISERVIZI SRL	697.745,86	
	Comune di Molfetta	ELISIONE CREDITI DEBITI ELISIONE DEBITI DEL COMUNE VERSO MTM SRL	22.017,42	
Totale P-D--2			755.842,79	
P-D--4--e	Debiti per trasferimenti e contributi altri soggetti			
	Comune di Molfetta	ELISIONE CREDITI DEBITI ELISIONE DEBITI DEL COMUNE VERSO CONSORZIO ASI	250.000,00	
Totale P-D--4--e			250.000,00	

7 Altre informazioni

Si forniscono nel seguito le indicazioni circa alcune partite e variazioni significative a corollario dei dati di bilancio, così come previsto da principio contabile 4/4 allegato al D.lgs. 118/2011.

Si precisa che le voci di credito/debito reciproche tra Comune e Società Partecipate sono state elise nel consolidato sulla base del quadro riepilogativo ricostruito nella nota informativa come sottoposta al parere favorevole dei revisori. Circa le evidenze di maggiori debiti in capo all'Ente manifestatesi dopo la chiusura della nota informativa si precisa che le stesse non sono stato oggetto di elisione, sebbene in bilancio abbiano comunque la propria copertura finanziaria.

1 Criteri di valutazione: rif. punto 4.1 - All. 4/4 D.Lgs. 118/2011.

Il principio contabile applicato prevede che il bilancio consolidato sia redatto apportando le opportune rettifiche necessarie a rendere uniformi i diversi criteri di valutazione adottati (punto 4.1). Lo stesso principio evidenzia altresì che «è accettabile derogare all'obbligo di uniformità dei criteri di valutazione quando la conservazione di criteri difformi sia più idonea a realizzare l'obiettivo della rappresentazione veritiera e corretta. In questi casi, l'informativa supplementare al bilancio consolidato deve specificare la difformità dei principi contabili utilizzati e i motivi che ne sono alla base». In relazione a ciò, si è ritenuto opportuno mantenere i criteri di valutazione adottati da ciascun soggetto ricompreso nel perimetro di consolidamento, in considerazione dell'elevata differenziazione operativa dei componenti del gruppo e del rischio che, applicando criteri di valutazione comuni, si perdessero le caratteristiche economiche dei singoli soggetti appartenenti al gruppo stesso. La difformità nei principi contabili adottati da una o più controllate è, altresì, accettabile se essi non sono rilevanti, sia in termini quantitativi che qualitativi, rispetto al valore consolidato della voce in questione. Si rimanda alla tabella riepilogativa riportata nell'allegato 1 a seguire per il riscontro dei criteri di valutazione applicati dai singoli Enti ricompresi nel perimetro di consolidamento.

Allegato 1: Sintesi dei criteri di valutazione degli organismi del Gruppo Amministrazione Pubblica del Comune						
VOCE	Comune	Altre componenti del gruppo ²				
		M.T.M.	Molfetta multiservizi	A.S.M.	ASI	SANB
Immobilizzazioni immateriali	COSTO STORICO AL NETTO DEL COSTO DI AMMORTAMENTO	COSTO STORICO AL NETTO DEL COSTO DI AMMORTAMENTO	COSTO STORICO AL NETTO DEL COSTO DI AMMORTAMENTO	COSTO STORICO AL NETTO DEL COSTO DI AMMORTAMENTO	COSTO STORICO AL NETTO DEL COSTO DI AMMORTAMENTO	COSTO STORICO AL NETTO DEL COSTO DI AMMORTAMENTO
Costi di impianto ed ampliamento						
Concessioni, licenze, marchi e diritti simili						
Altre immobilizzazioni immateriali						
Avviamento	Include la differenza tra il valore delle partecipate valorizzate al metodo del patrimonio netto e il valore di contabilizzazione della stessa nella contabilità del comune					
Immobilizzazioni materiali						
Strade, ponti e altri beni demaniali						
Macchinari, apparecchi, attrezzature, impianti e altri beni mobili						
Attrezzature e sistemi informatici						
Fabbricati						
Impianti e macchinari						
Attrezzature						
Automezzi						
Mobili, arredi e macchine ufficio						
Altri beni mobili						
Immobilizzazioni finanziarie	Capitale sociale/ Patrimonio netto penultimo rendiconto approvato					
Imprese controllate e collegate						
Rimanenze		Minore costo di acquisto e valore di mercato	Minore costo di acquisto e valore di mercato	Minore costo di acquisto e valore di mercato	Minore costo di acquisto e valore di mercato	Minore costo di acquisto e valore di mercato
Contributi c/capitale redditi	Valore accertato e relativo fondo crediti	Valore presumibile realizzo	Valore presumibile realizzo	Valore presumibile realizzo	Valore presumibile realizzo	Valore presumibile realizzo
Debiti	Valore impegnato (per i debiti fuori bilancio dove conosciuti sono state accantonate le risorse economiche finanziarie)	Valore nominale	Valore nominale	Valore nominale	Valore nominale	Valore nominale

Disponibilità liquide						
Ratei e risconti	Criterio della competenza temporale	Criterio della competenza temporale	Criterio della competenza temporale	Criterio della competenza temporale	Criterio della competenza temporale	Criterio della competenza temporale
Fondo per rischi e oneri	Secondo la stima dell'ipotetico grado di soccombenza per le passività potenziali	Sono calcolati in base a perdite presunte	Sono calcolati in base a perdite presunte	Sono calcolati in base a perdite presunte		
Garanzie, impegni, beni di terzi e rischi						
Ricavi e proventi	Accertamenti	Fatturato e contratti	Fatturato e contratti	Fatturato e contratti		
Costi e oneri	Impegni liquidati + fatture da ricevere	fatture	fatture	fatture		
Imposte sul reddito	Impegni liquidati	Principio di competenza	Principio di competenza	Principio di competenza		

2 Variazioni significative delle voci dell'attivo e del passivo.

Le immobilizzazioni materiali passano dall'importo di euro 413.975.013,67 per il 2023 ed euro 422.278.254,19 al 31/12/2024, per effetto del sostenimento di investimenti da parte dell'Ente capogruppo.

Le disponibilità liquide passano da euro 23.757.860,23 al 31/12/2023 ad euro 27.037.565,17 al 31/12/2024, con una variazione positiva di euro 3.279.704,94.

Il patrimonio netto passa da euro 350.883.402,00 dell'esercizio 2023 ad euro 352.543.968,19 al 31/12/2024, con una variazione positiva di euro 1.660.566,19.

Il totale dei debiti passa da euro 137.591.080,58 ad euro 141.641.459,14, con un incremento di euro 4.050.378,56.

Si evidenzia un sensibile calo dei debiti verso banche rispetto alla annualità precedente: si scende ad € 329.547,64 contro i 1.516.687,19 € dell'anno precedente, tali debiti residui sono tutti riconducibili alla partecipata Sanb spa. Per quanto riguarda il debito Asm srl pendente nell'esercizio precedente risulta estinto.

3 CREDITI E DEBITI DI DURATA SUPERIORE AI CINQUE ANNI

In linea con le informazioni desumibili dalle note integrative delle singole Società, si evidenzia che non sussistono debiti di durata superiore ai cinque anni né debiti assistiti da garanzie reali.

4 Con riguardo alla voce **ratei e risconti, attivi e passivi**, si precisa che essi misurano proventi e oneri la cui competenza è anticipata o posticipata rispetto alla manifestazione numeraria e prescindono dalla data di pagamento o di riscossione dei relativi proventi e oneri, comune a due o più esercizi e ripartibili in ragione del tempo. Nella tabella sotto si reca il valore aggregato di queste poste nel bilancio consolidato ed a seguire si reca il dettaglio delle voci per singola società del gruppo consolidato:

D) RATEI E RISCONTI			
1	Ratei attivi	9.002,10	119.894,00
2	Risconti attivi	232.445,47	117.781,92
TOTALE RATEI E RISCONTI D)		241.447,57	237.675,92

A-D	D) RATEI E RISCONTI	
A-D-1	Ratei attivi	9.002,10
	Azienda Servizi Municipalizzati S.R.L. Società Unipersonale	0,00
	Comune di Molfetta	0,00
	CONSORZIO ASI	9.002,10
	Molfetta Multiservizi Spa	0,00
	MTM Srl - Mobilità e Trasporti	0,00
	SANB SPA	0,00
A-D-2	Risconti attivi	232.445,47
	Azienda Servizi Municipalizzati S.R.L. Società Unipersonale	139.942,00
	Comune di Molfetta	0,00
	CONSORZIO ASI	0,00
	Molfetta Multiservizi Spa	17.503,00
	MTM Srl - Mobilità e Trasporti	54.121,00
	SANB SPA	20.879,47
A-D-T	TOTALE RATEI E RISCONTI D)	241.447,57

Nelle ulteriori tabelle sotto si recano: il valore aggregato dei risconti e ratei passivi nel bilancio consolidato ed a seguire si reca il dettaglio delle voci per singola società del gruppo consolidato:

E) RATEI E RISCONTI E CONTRIBUTI AGLI INVESTIMENTI		
I	Ratei passivi	12.319,16
II	Risconti passivi	101.565.001,08
1	Contributi agli investimenti da amministrazioni pubbliche	97.870.587,18
a	da altre amministrazioni pubbliche	97.814.637,86
b	da altri soggetti	55.949,32
2	Concessioni pluriennali	0,00
3	Altri risconti passivi	3.694.413,90
TOTALE RATEI E RISCONTI (E)		101.577.320,24

P-E	E) RATEI E RISCONTI E CONTRIBUTI AGLI INVESTIMENTI	
P-E-I	Ratei passivi	12.319,16
	Azienda Servizi Municipalizzati S.R.L. Società Unipersonale	0,00
	Comune di Molfetta	0,00
	CONSORZIO ASI	7.997,25
	Molfetta Multiservizi Spa	3.665,00
	MTM Srl - Mobilità e Trasporti	0,00
	SANB SPA	656,91
P-E-II	Risconti passivi	101.565.001,08
	Azienda Servizi Municipalizzati S.R.L. Società Unipersonale	322.208,00
	Comune di Molfetta	97.870.587,18
	CONSORZIO ASI	3.173.980,35
	Molfetta Multiservizi Spa	10.394,00
	MTM Srl - Mobilità e Trasporti	10.648,00
	SANB SPA	177.183,55

I componenti positivi della gestione passano da euro 78.731.140,55 nel 2023 ad euro 87.877.417,84, segnando quindi un incremento di euro 9.146.277,29. I proventi da tributi segnano un incremento rispetto all'esercizio precedente di euro 1.255.176,37; i proventi da trasferimenti e contributi fanno segnare un incremento di euro 2.586.450,89; i Ricavi delle vendite e prestazioni e proventi da servizi pubblici fanno segnare un incremento di euro 4.172.967,99.

Relativamente alle variazioni dei costi, la variazione più significativa è quella relativa ai costi per servizi, che passano da euro 26.010.513,90 ad euro 43.025.725,63, con un incremento di euro 17.015.211,73; Detto incremento, concerne diverse missioni, tra cui: costi di competenza della Missione 9 *Sviluppo sostenibile e Tutela del territorio e dell'ambiente*, che passano da euro 11.253.336,00 (comprensivi di beni e servizi) ad euro 13.948.891,59; costi della Missione 12 *Diritti sociali*,

politiche sociali e famiglia, che passano da euro 9.979.195,88 per l'anno 2023 ad euro 21.082.581,38 per l'anno 2024.

I costi del Personale di gruppo passano da euro 24.376.853,25 per il 2023 ad euro 25.726.517,23, registrando una variazione in aumento di euro 1.349.663,98.

5 ONERI FINANZIARI

Si precisa che gli oneri finanziari sono principalmente costituiti da interessi di ammortamento di mutui/prestiti contratti dal Comune di Molfetta (voce numericamente più significativa ed impattante nel dato aggregato). Per la Sanb spa, detti oneri finanziari sono riconducibili a interessi passivi verso Erario e banche nonché a commissioni bancarie. Marginali e non significativi sono invece gli importi relativi alle altre società del gruppo. Segue prospetto di dettaglio.

C-21	Interessi ed altri oneri finanziari	905.319,04
	Azienda Servizi Municipalizzati S.R.L. Società Unipersonale	75.002,00
	Comune di Molfetta	794.962,03
	CONSORZIO ASI	446,40
	Molfetta Multiservizi Spa	3.862,00
	MTM Srl - Mobilità e Trasporti	396,00
	SANB SPA	30.650,61

6 PROVENTI E ONERI STRAORDINARI

Si recano i valori delle voci proventi straordinari e oneri straordinari.

	E) PROVENTI ED ONERI STRAORDINARI	
24	Proventi straordinari	
a	Proventi da permessi di costruire	1.755.000,00
b	Proventi da trasferimenti in conto capitale	0,00
c	Sopravvenienze attive e insussistenze del passivo	14.796.385,28
d	Plusvalenze patrimoniali	0,00
e	Altri proventi straordinari	3.761.003,03
	Totale proventi straordinari	20.312.388,31
25	Oneri straordinari	
a	Trasferimenti in conto capitale	0,00
b	Sopravvenienze passive e insussistenze dell'attivo	10.653.922,09
c	Minusvalenze patrimoniali	0,00
d	Altri oneri straordinari	2.842.088,64
	Totale oneri straordinari	13.496.010,73
	TOTALE PROVENTI ED ONERI STRAORDINARI (E)	6.816.377,58

I proventi straordinari ed anche gli oneri straordinari sono totalmente ascrivibili alla Capogruppo Comune di Molfetta e come spiega il rendiconto 2024 del Comune di Molfetta rappresentano la somma di tutte le variazioni economiche positive relative alle operazioni non prevedibili e non continuative della gestione.

7 Ammontare dei compensi spettanti a Amministratori e Organi di controllo della capogruppo Comune di Molfetta per l'anno 2024. Non sussistono compensi spettanti agli amministratori e ai sindaci dell'impresa capogruppo per lo svolgimento di tali funzioni anche in altre imprese incluse nel consolidamento

8 IMMOBILIZZAZIONI FINANZIARIE consolidate in bilancio per complessivi € 37.738,77 di cui:

- 20.777,85 € sono riconducibili a bilancio della consolidata Consorzio Asi;
- 16.960,92 € sono espressione della partecipazione del Comune di Molfetta nelle società fuori consolidamento (Gal Ponte Lama e Consorzio Conca Barese)

9 I COSTI DEL PERSONALE sono consolidati per € 25.726.517,23 al netto della rettifica operata in abbattimento dei costi del personale distaccato dalla società Molfetta Multiservizi srl a favore del Comune di Molfetta.

B-13	Personale	25.726.517,23
	Azienda Servizi Municipalizzati S.R.L. Società Unipersonale	8.547.395,00
	Comune di Molfetta	11.142.443,40
	CONSORZIO ASI	273.878,70
	Molfetta Multiservizi Spa	1.903.087,00
	MTM Srl - Mobilità e Trasporti	692.639,00
	SANB SPA	3.167.074,13

Infine, nelle tabelle riportate nelle pagine a seguire sono indicati i dettagli delle voci di Conto Economico e Stato Patrimoniale che hanno concorso alla formazione del bilancio consolidato, con l'evidenza dei dati di ogni singola entità, delle operazioni di elisione e di consolidamento.

VOCE	ENTE	AGGREGATO	RETTIFICHE	CONSOLIDATO
A A) COMPONENTI POSITIVI DELLA GESTIONE				
A-1 Proventi da tributi		28.441.301,37	0,00	28.441.301,37
	Azienda Servizi Municipalizzati S.R.L. Società Unipersonale	0,00	0,00	0,00
	Comune di Molfetta	28.441.301,37	0,00	28.441.301,37
	CONSORZIO ASI	0,00	0,00	0,00
	Molfetta Multiservizi Spa	0,00	0,00	0,00
	MTM Srl - Mobilità e Trasporti	0,00	0,00	0,00
	SANB SPA	0,00	0,00	0,00
A-2 Proventi da fondi perequativi		9.910.784,05	0,00	9.910.784,05
	Azienda Servizi Municipalizzati S.R.L. Società Unipersonale	0,00	0,00	0,00
	Comune di Molfetta	9.910.784,05	0,00	9.910.784,05
	CONSORZIO ASI	0,00	0,00	0,00
	Molfetta Multiservizi Spa	0,00	0,00	0,00
	MTM Srl - Mobilità e Trasporti	0,00	0,00	0,00
	SANB SPA	0,00	0,00	0,00
A-3 Proventi da trasferimenti e contributi		24.534.080,91	0,00	24.534.080,91
	Azienda Servizi Municipalizzati S.R.L. Società Unipersonale	0,00	0,00	0,00
	Comune di Molfetta	24.480.172,26	0,00	24.480.172,26
	CONSORZIO ASI	0,00	0,00	0,00
	Molfetta Multiservizi Spa	0,00	0,00	0,00
	MTM Srl - Mobilità e Trasporti	0,00	0,00	0,00
	SANB SPA	53.908,65	0,00	53.908,65
A-3-a - Proventi da trasferimenti correnti		17.545.199,44	0,00	17.545.199,44
	Azienda Servizi Municipalizzati S.R.L. Società Unipersonale	0,00	0,00	0,00
	Comune di Molfetta	17.545.199,44	0,00	17.545.199,44
	CONSORZIO ASI	0,00	0,00	0,00
	Molfetta Multiservizi Spa	0,00	0,00	0,00
	MTM Srl - Mobilità e Trasporti	0,00	0,00	0,00
	SANB SPA	0,00	0,00	0,00
A-3-b - Quota annuale di contributi agli investimenti		53.908,65	0,00	53.908,65
	Azienda Servizi Municipalizzati S.R.L. Società Unipersonale	0,00	0,00	0,00
	Comune di Molfetta	0,00	0,00	0,00
	CONSORZIO ASI	0,00	0,00	0,00
	Molfetta Multiservizi Spa	0,00	0,00	0,00
	MTM Srl - Mobilità e Trasporti	0,00	0,00	0,00
	SANB SPA	53.908,65	0,00	53.908,65
A-3-c - Contributi agli investimenti		6.934.972,82	0,00	6.934.972,82
	Azienda Servizi Municipalizzati S.R.L. Società Unipersonale	0,00	0,00	0,00
	Comune di Molfetta	6.934.972,82	0,00	6.934.972,82
	CONSORZIO ASI	0,00	0,00	0,00
	Molfetta Multiservizi Spa	0,00	0,00	0,00
	MTM Srl - Mobilità e Trasporti	0,00	0,00	0,00
	SANB SPA	0,00	0,00	0,00
A-4 Ricavi delle vendite e prestazioni e proventi da servizi pubblici		33.467.520,04	-14.307.696,75	19.159.823,29
	Azienda Servizi Municipalizzati S.R.L. Società Unipersonale	18.925.407,00	-10.485.818,75	8.439.588,25
	Comune di Molfetta	3.884.748,83	0,00	3.884.748,83
	CONSORZIO ASI	834.181,50	0,00	834.181,50
	Molfetta Multiservizi Spa	2.688.085,00	-2.688.085,00	0,00
	MTM Srl - Mobilità e Trasporti	1.133.793,00	-1.133.793,00	0,00
	SANB SPA	6.001.304,71	0,00	6.001.304,71
A-4-a - Proventi derivanti dalla gestione dei beni		2.036.522,88	0,00	2.036.522,88
	Azienda Servizi Municipalizzati S.R.L. Società Unipersonale	0,00	0,00	0,00
	Comune di Molfetta	2.036.522,88	0,00	2.036.522,88
	CONSORZIO ASI	0,00	0,00	0,00
	Molfetta Multiservizi Spa	0,00	0,00	0,00
	MTM Srl - Mobilità e Trasporti	0,00	0,00	0,00
	SANB SPA	0,00	0,00	0,00

VOCE	ENTE	AGGREGATO	RETTIFICHE	CONSOLIDATO
A-4-b - Ricavi della vendita di beni		0,00	0,00	0,00
	Azienda Servizi Municipalizzati S.R.L. Società Unipersonale	0,00	0,00	0,00
	Comune di Molfetta	0,00	0,00	0,00
	CONSORZIO ASI	0,00	0,00	0,00
	Molfetta Multiservizi Spa	0,00	0,00	0,00
	MTM Srl - Mobilità e Trasporti	0,00	0,00	0,00
	SANB SPA	0,00	0,00	0,00
A-4-c - Ricavi e proventi dalla prestazione di servizi		31.430.997,16	-14.307.696,75	17.123.300,41
	Azienda Servizi Municipalizzati S.R.L. Società Unipersonale	18.925.407,00	-10.485.818,75	8.439.588,25
	Comune di Molfetta	1.848.225,95	0,00	1.848.225,95
	CONSORZIO ASI	834.181,50	0,00	834.181,50
	Molfetta Multiservizi Spa	2.688.085,00	-2.688.085,00	0,00
	MTM Srl - Mobilità e Trasporti	1.133.793,00	-1.133.793,00	0,00
	SANB SPA	6.001.304,71	0,00	6.001.304,71
A-5 Variazioni nelle rimanenze di prodotti in corso di lavorazione, etc. (+/-)		0,00	0,00	0,00
	Azienda Servizi Municipalizzati S.R.L. Società Unipersonale	0,00	0,00	0,00
	Comune di Molfetta	0,00	0,00	0,00
	CONSORZIO ASI	0,00	0,00	0,00
	Molfetta Multiservizi Spa	0,00	0,00	0,00
	MTM Srl - Mobilità e Trasporti	0,00	0,00	0,00
	SANB SPA	0,00	0,00	0,00
A-6 Variazione dei lavori in corso su ordinazione		0,00	0,00	0,00
	Azienda Servizi Municipalizzati S.R.L. Società Unipersonale	0,00	0,00	0,00
	Comune di Molfetta	0,00	0,00	0,00
	CONSORZIO ASI	0,00	0,00	0,00
	Molfetta Multiservizi Spa	0,00	0,00	0,00
	MTM Srl - Mobilità e Trasporti	0,00	0,00	0,00
	SANB SPA	0,00	0,00	0,00
A-7 Incrementi di immobilizzazioni per lavori interni		62.725,55	0,00	62.725,55
	Azienda Servizi Municipalizzati S.R.L. Società Unipersonale	0,00	0,00	0,00
	Comune di Molfetta	0,00	0,00	0,00
	CONSORZIO ASI	3.353,55	0,00	3.353,55
	Molfetta Multiservizi Spa	0,00	0,00	0,00
	MTM Srl - Mobilità e Trasporti	59.372,00	0,00	59.372,00
	SANB SPA	0,00	0,00	0,00
A-8 Altri ricavi e proventi diversi		5.891.684,67	-122.982,00	5.768.702,67
	Azienda Servizi Municipalizzati S.R.L. Società Unipersonale	201.219,00	0,00	201.219,00
	Comune di Molfetta	4.705.033,92	-66.738,00	4.638.295,92
	CONSORZIO ASI	838.399,05	-30.000,00	808.399,05
	Molfetta Multiservizi Spa	90.132,00	-26.244,00	63.888,00
	MTM Srl - Mobilità e Trasporti	38.300,00	0,00	38.300,00
	SANB SPA	18.600,70	0,00	18.600,70
AT-1 Totale componenti positivi della gestione A)		102.308.096,59	-14.430.678,75	87.877.417,84
	Azienda Servizi Municipalizzati S.R.L. Società Unipersonale	19.126.626,00	-10.485.818,75	8.640.807,25
	Comune di Molfetta	71.422.040,43	-66.738,00	71.355.302,43
	CONSORZIO ASI	1.675.934,10	-30.000,00	1.645.934,10
	Molfetta Multiservizi Spa	2.778.217,00	-2.714.329,00	63.888,00
	MTM Srl - Mobilità e Trasporti	1.231.465,00	-1.133.793,00	97.672,00
	SANB SPA	6.073.814,06	0,00	6.073.814,06
B B) COMPONENTI NEGATIVI DELLA GESTIONE				
B-9 Acquisto di materie prime e/o beni di consumo		4.031.921,79	0,00	4.031.921,79
	Azienda Servizi Municipalizzati S.R.L. Società Unipersonale	1.185.271,00	0,00	1.185.271,00
	Comune di Molfetta	1.815.204,03	0,00	1.815.204,03
	CONSORZIO ASI	4.768,80	0,00	4.768,80
	Molfetta Multiservizi Spa	266.501,00	0,00	266.501,00
	MTM Srl - Mobilità e Trasporti	135.417,00	0,00	135.417,00
	SANB SPA	624.759,96	0,00	624.759,96

VOCE	ENTE	AGGREGATO	RETTIFICHE	CONSOLIDATO
B-10 Prestazioni di servizi		57.363.422,38	-14.337.696,75	43.025.725,63
	Azienda Servizi Municipalizzati S.R.L. Società Unipersonale	7.953.722,00	0,00	7.953.722,00
	Comune di Molfetta	47.200.552,46	-14.337.696,75	32.862.855,71
	CONSORZIO ASI	373.817,55	0,00	373.817,55
	Molfetta Multiservizi Spa	360.731,00	0,00	360.731,00
	MTM Srl - Mobilità e Trasporti	269.421,00	0,00	269.421,00
	SANB SPA	1.205.178,37	0,00	1.205.178,37
B-11 Utilizzo beni di terzi		1.249.016,85	-66.738,00	1.182.278,85
	Azienda Servizi Municipalizzati S.R.L. Società Unipersonale	246.270,00	0,00	246.270,00
	Comune di Molfetta	224.214,14	0,00	224.214,14
	CONSORZIO ASI	372,00	0,00	372,00
	Molfetta Multiservizi Spa	102.842,00	-66.738,00	36.104,00
	MTM Srl - Mobilità e Trasporti	0,00	0,00	0,00
	SANB SPA	675.318,71	0,00	675.318,71
B-12 Trasferimenti e contributi		2.711.330,91	0,00	2.711.330,91
	Azienda Servizi Municipalizzati S.R.L. Società Unipersonale	0,00	0,00	0,00
	Comune di Molfetta	2.711.330,91	0,00	2.711.330,91
	CONSORZIO ASI	0,00	0,00	0,00
	Molfetta Multiservizi Spa	0,00	0,00	0,00
	MTM Srl - Mobilità e Trasporti	0,00	0,00	0,00
	SANB SPA	0,00	0,00	0,00
B-12-a - Trasferimenti correnti		2.631.072,82	0,00	2.631.072,82
	Azienda Servizi Municipalizzati S.R.L. Società Unipersonale	0,00	0,00	0,00
	Comune di Molfetta	2.631.072,82	0,00	2.631.072,82
	CONSORZIO ASI	0,00	0,00	0,00
	Molfetta Multiservizi Spa	0,00	0,00	0,00
	MTM Srl - Mobilità e Trasporti	0,00	0,00	0,00
	SANB SPA	0,00	0,00	0,00
B-12-b - Contributi agli investimenti ad altre Amministrazioni pubb.		0,00	0,00	0,00
	Azienda Servizi Municipalizzati S.R.L. Società Unipersonale	0,00	0,00	0,00
	Comune di Molfetta	0,00	0,00	0,00
	CONSORZIO ASI	0,00	0,00	0,00
	Molfetta Multiservizi Spa	0,00	0,00	0,00
	MTM Srl - Mobilità e Trasporti	0,00	0,00	0,00
	SANB SPA	0,00	0,00	0,00
B-12-c - Contributi agli investimenti ad altri soggetti		80.258,09	0,00	80.258,09
	Azienda Servizi Municipalizzati S.R.L. Società Unipersonale	0,00	0,00	0,00
	Comune di Molfetta	80.258,09	0,00	80.258,09
	CONSORZIO ASI	0,00	0,00	0,00
	Molfetta Multiservizi Spa	0,00	0,00	0,00
	MTM Srl - Mobilità e Trasporti	0,00	0,00	0,00
	SANB SPA	0,00	0,00	0,00
B-13 Personale		25.752.761,23	-26.244,00	25.726.517,23
	Azienda Servizi Municipalizzati S.R.L. Società Unipersonale	8.547.395,00	0,00	8.547.395,00
	Comune di Molfetta	11.168.687,40	-26.244,00	11.142.443,40
	CONSORZIO ASI	273.878,70	0,00	273.878,70
	Molfetta Multiservizi Spa	1.903.087,00	0,00	1.903.087,00
	MTM Srl - Mobilità e Trasporti	692.639,00	0,00	692.639,00
	SANB SPA	3.167.074,13	0,00	3.167.074,13
B-14 Ammortamenti e svalutazioni		12.100.907,83	0,00	12.100.907,83
	Azienda Servizi Municipalizzati S.R.L. Società Unipersonale	766.917,00	0,00	766.917,00
	Comune di Molfetta	10.580.865,27	0,00	10.580.865,27
	CONSORZIO ASI	387.921,00	0,00	387.921,00
	Molfetta Multiservizi Spa	63.592,00	0,00	63.592,00
	MTM Srl - Mobilità e Trasporti	94.152,00	0,00	94.152,00
	SANB SPA	207.460,56	0,00	207.460,56
B-14-a - Ammortamenti di immobilizzazioni Immateriali		236.049,83	0,00	236.049,83
	Azienda Servizi Municipalizzati S.R.L. Società Unipersonale	130.068,00	0,00	130.068,00

VOCE	ENTE	AGGREGATO	RETTIFICHE	CONSOLIDATO
	Comune di Molfetta	66.043,48	0,00	66.043,48
	CONSORZIO ASI	997,05	0,00	997,05
	Molfetta Multiservizi Spa	3.235,00	0,00	3.235,00
	MTM Srl - Mobilità e Trasporti	24.350,00	0,00	24.350,00
	SANB SPA	11.356,30	0,00	11.356,30
B-14-b - Ammortamenti di immobilizzazioni materiali		8.929.404,52	0,00	8.929.404,52
	Azienda Servizi Municipalizzati S.R.L. Società Unipersonale	567.884,00	0,00	567.884,00
	Comune di Molfetta	7.705.525,36	0,00	7.705.525,36
	CONSORZIO ASI	361.599,90	0,00	361.599,90
	Molfetta Multiservizi Spa	60.357,00	0,00	60.357,00
	MTM Srl - Mobilità e Trasporti	37.934,00	0,00	37.934,00
	SANB SPA	196.104,26	0,00	196.104,26
B-14-c - Altre svalutazioni delle immobilizzazioni		31.868,00	0,00	31.868,00
	Azienda Servizi Municipalizzati S.R.L. Società Unipersonale	0,00	0,00	0,00
	Comune di Molfetta	0,00	0,00	0,00
	CONSORZIO ASI	0,00	0,00	0,00
	Molfetta Multiservizi Spa	0,00	0,00	0,00
	MTM Srl - Mobilità e Trasporti	31.868,00	0,00	31.868,00
	SANB SPA	0,00	0,00	0,00
B-14-d - Svalutazione dei crediti		2.903.585,48	0,00	2.903.585,48
	Azienda Servizi Municipalizzati S.R.L. Società Unipersonale	68.965,00	0,00	68.965,00
	Comune di Molfetta	2.809.296,43	0,00	2.809.296,43
	CONSORZIO ASI	25.324,05	0,00	25.324,05
	Molfetta Multiservizi Spa	0,00	0,00	0,00
	MTM Srl - Mobilità e Trasporti	0,00	0,00	0,00
	SANB SPA	0,00	0,00	0,00
B-15 Variazioni nelle rimanenze di materie prime e/o beni di consumo (+/-)		57.306,55	0,00	57.306,55
	Azienda Servizi Municipalizzati S.R.L. Società Unipersonale	-26.422,00	0,00	-26.422,00
	Comune di Molfetta	0,00	0,00	0,00
	CONSORZIO ASI	80.804,55	0,00	80.804,55
	Molfetta Multiservizi Spa	2.924,00	0,00	2.924,00
	MTM Srl - Mobilità e Trasporti	0,00	0,00	0,00
	SANB SPA	0,00	0,00	0,00
B-16 Accantonamenti per rischi		821.773,05	0,00	821.773,05
	Azienda Servizi Municipalizzati S.R.L. Società Unipersonale	35.000,00	0,00	35.000,00
	Comune di Molfetta	586.260,35	0,00	586.260,35
	CONSORZIO ASI	184.565,70	0,00	184.565,70
	Molfetta Multiservizi Spa	15.947,00	0,00	15.947,00
	MTM Srl - Mobilità e Trasporti	0,00	0,00	0,00
	SANB SPA	0,00	0,00	0,00
B-17 Altri accantonamenti		1.938.743,33	0,00	1.938.743,33
	Azienda Servizi Municipalizzati S.R.L. Società Unipersonale	0,00	0,00	0,00
	Comune di Molfetta	1.938.743,33	0,00	1.938.743,33
	CONSORZIO ASI	0,00	0,00	0,00
	Molfetta Multiservizi Spa	0,00	0,00	0,00
	MTM Srl - Mobilità e Trasporti	0,00	0,00	0,00
	SANB SPA	0,00	0,00	0,00
B-18 Oneri diversi di gestione		595.525,94	0,00	595.525,94
	Azienda Servizi Municipalizzati S.R.L. Società Unipersonale	312.502,00	0,00	312.502,00
	Comune di Molfetta	22.874,14	0,00	22.874,14
	CONSORZIO ASI	99.392,70	0,00	99.392,70
	Molfetta Multiservizi Spa	19.057,00	0,00	19.057,00
	MTM Srl - Mobilità e Trasporti	39.683,00	0,00	39.683,00
	SANB SPA	102.017,10	0,00	102.017,10
BT-1 Totale componenti negativi della gestione B)		106.622.709,86	-14.430.678,75	92.192.031,11
	Azienda Servizi Municipalizzati S.R.L. Società Unipersonale	19.020.655,00	0,00	19.020.655,00
	Comune di Molfetta	76.248.732,03	-14.363.940,75	61.884.791,28
	CONSORZIO ASI	1.405.521,00	0,00	1.405.521,00

VOCE	ENTE	AGGREGATO	RETTIFICHE	CONSOLIDATO
	Molfetta Multiservizi Spa	2.734.681,00	-66.738,00	2.667.943,00
	MTM Srl - Mobilità e Trasporti	1.231.312,00	0,00	1.231.312,00
	SANB SPA	5.981.808,83	0,00	5.981.808,83
BT-2 DIFFERENZA FRA COMP. POSITIVI E NEGATIVI DELLA GESTIONE (A-B)		-4.314.613,27	0,00	-4.314.613,27
	Azienda Servizi Municipalizzati S.R.L. Società Unipersonale	105.971,00	-10.485.818,75	-10.379.847,75
	Comune di Molfetta	-4.826.691,60	14.297.202,75	9.470.511,15
	CONSORZIO ASI	270.413,10	-30.000,00	240.413,10
	Molfetta Multiservizi Spa	43.536,00	-2.647.591,00	-2.604.055,00
	MTM Srl - Mobilità e Trasporti	153,00	-1.133.793,00	-1.133.640,00
	SANB SPA	92.005,23	0,00	92.005,23
C Proventi finanziari				
C-19 Proventi da partecipazioni		9.031,50	0,00	9.031,50
	Azienda Servizi Municipalizzati S.R.L. Società Unipersonale	0,00	0,00	0,00
	Comune di Molfetta	0,00	0,00	0,00
	CONSORZIO ASI	9.031,50	0,00	9.031,50
	Molfetta Multiservizi Spa	0,00	0,00	0,00
	MTM Srl - Mobilità e Trasporti	0,00	0,00	0,00
	SANB SPA	0,00	0,00	0,00
C-19-a - da società controllate		9.031,50	0,00	9.031,50
	Azienda Servizi Municipalizzati S.R.L. Società Unipersonale	0,00	0,00	0,00
	Comune di Molfetta	0,00	0,00	0,00
	CONSORZIO ASI	9.031,50	0,00	9.031,50
	Molfetta Multiservizi Spa	0,00	0,00	0,00
	MTM Srl - Mobilità e Trasporti	0,00	0,00	0,00
	SANB SPA	0,00	0,00	0,00
C-19-b - da società partecipate		0,00	0,00	0,00
	Azienda Servizi Municipalizzati S.R.L. Società Unipersonale	0,00	0,00	0,00
	Comune di Molfetta	0,00	0,00	0,00
	CONSORZIO ASI	0,00	0,00	0,00
	Molfetta Multiservizi Spa	0,00	0,00	0,00
	MTM Srl - Mobilità e Trasporti	0,00	0,00	0,00
	SANB SPA	0,00	0,00	0,00
C-19-c - da altri soggetti		0,00	0,00	0,00
	Azienda Servizi Municipalizzati S.R.L. Società Unipersonale	0,00	0,00	0,00
	Comune di Molfetta	0,00	0,00	0,00
	CONSORZIO ASI	0,00	0,00	0,00
	Molfetta Multiservizi Spa	0,00	0,00	0,00
	MTM Srl - Mobilità e Trasporti	0,00	0,00	0,00
	SANB SPA	0,00	0,00	0,00
C-20 Altri proventi finanziari		512.239,77	0,00	512.239,77
	Azienda Servizi Municipalizzati S.R.L. Società Unipersonale	3.093,00	0,00	3.093,00
	Comune di Molfetta	496.058,17	0,00	496.058,17
	CONSORZIO ASI	3.081,60	0,00	3.081,60
	Molfetta Multiservizi Spa	10.007,00	0,00	10.007,00
	MTM Srl - Mobilità e Trasporti	0,00	0,00	0,00
	SANB SPA	0,00	0,00	0,00
CT-1 Totale proventi finanziari		521.271,27	0,00	521.271,27
	Azienda Servizi Municipalizzati S.R.L. Società Unipersonale	3.093,00	0,00	3.093,00
	Comune di Molfetta	496.058,17	0,00	496.058,17
	CONSORZIO ASI	12.113,10	0,00	12.113,10
	Molfetta Multiservizi Spa	10.007,00	0,00	10.007,00
	MTM Srl - Mobilità e Trasporti	0,00	0,00	0,00
	SANB SPA	0,00	0,00	0,00
C Oneri finanziari				
C-21 Interessi ed altri oneri finanziari		905.319,04	0,00	905.319,04
	Azienda Servizi Municipalizzati S.R.L. Società Unipersonale	75.002,00	0,00	75.002,00

VOCE	ENTE	AGGREGATO	RETTIFICHE	CONSOLIDATO
	Comune di Molfetta	794.962,03	0,00	794.962,03
	CONSORZIO ASI	446,40	0,00	446,40
	Molfetta Multiservizi Spa	3.862,00	0,00	3.862,00
	MTM Srl - Mobilità e Trasporti	396,00	0,00	396,00
	SANB SPA	30.650,61	0,00	30.650,61
C-21-a - Interessi passivi		905.319,04	0,00	905.319,04
	Azienda Servizi Municipalizzati S.R.L. Società Unipersonale	75.002,00	0,00	75.002,00
	Comune di Molfetta	794.962,03	0,00	794.962,03
	CONSORZIO ASI	446,40	0,00	446,40
	Molfetta Multiservizi Spa	3.862,00	0,00	3.862,00
	MTM Srl - Mobilità e Trasporti	396,00	0,00	396,00
	SANB SPA	30.650,61	0,00	30.650,61
C-21-b - Altri oneri finanziari		0,00	0,00	0,00
	Azienda Servizi Municipalizzati S.R.L. Società Unipersonale	0,00	0,00	0,00
	Comune di Molfetta	0,00	0,00	0,00
	CONSORZIO ASI	0,00	0,00	0,00
	Molfetta Multiservizi Spa	0,00	0,00	0,00
	MTM Srl - Mobilità e Trasporti	0,00	0,00	0,00
	SANB SPA	0,00	0,00	0,00
CT-2 Totale oneri finanziari		905.319,04	0,00	905.319,04
	Azienda Servizi Municipalizzati S.R.L. Società Unipersonale	75.002,00	0,00	75.002,00
	Comune di Molfetta	794.962,03	0,00	794.962,03
	CONSORZIO ASI	446,40	0,00	446,40
	Molfetta Multiservizi Spa	3.862,00	0,00	3.862,00
	MTM Srl - Mobilità e Trasporti	396,00	0,00	396,00
	SANB SPA	30.650,61	0,00	30.650,61
CT-3 TOTALE PROVENTI ED ONERI FINANZIARI (C)		-384.047,77	0,00	-384.047,77
	Azienda Servizi Municipalizzati S.R.L. Società Unipersonale	-71.909,00	0,00	-71.909,00
	Comune di Molfetta	-298.903,86	0,00	-298.903,86
	CONSORZIO ASI	11.666,70	0,00	11.666,70
	Molfetta Multiservizi Spa	6.145,00	0,00	6.145,00
	MTM Srl - Mobilità e Trasporti	-396,00	0,00	-396,00
	SANB SPA	-30.650,61	0,00	-30.650,61
D D) RETTIFICHE DI VALORE ATTIVITA' FINANZIARIE				
D-22 Rivalutazioni		239.946,94	0,00	239.946,94
	Azienda Servizi Municipalizzati S.R.L. Società Unipersonale	0,00	0,00	0,00
	Comune di Molfetta	239.946,94	0,00	239.946,94
	CONSORZIO ASI	0,00	0,00	0,00
	Molfetta Multiservizi Spa	0,00	0,00	0,00
	MTM Srl - Mobilità e Trasporti	0,00	0,00	0,00
	SANB SPA	0,00	0,00	0,00
D-23 Svalutazioni		0,00	0,00	0,00
	Azienda Servizi Municipalizzati S.R.L. Società Unipersonale	0,00	0,00	0,00
	Comune di Molfetta	0,00	0,00	0,00
	CONSORZIO ASI	0,00	0,00	0,00
	Molfetta Multiservizi Spa	0,00	0,00	0,00
	MTM Srl - Mobilità e Trasporti	0,00	0,00	0,00
	SANB SPA	0,00	0,00	0,00
DT-1 Totale (D)		239.946,94	0,00	239.946,94
	Azienda Servizi Municipalizzati S.R.L. Società Unipersonale	0,00	0,00	0,00
	Comune di Molfetta	239.946,94	0,00	239.946,94
	CONSORZIO ASI	0,00	0,00	0,00
	Molfetta Multiservizi Spa	0,00	0,00	0,00
	MTM Srl - Mobilità e Trasporti	0,00	0,00	0,00
	SANB SPA	0,00	0,00	0,00
E E) PROVENTI ED ONERI STRAORDINARI				
E-24 Proventi straordinari				

VOCE	ENTE	AGGREGATO	RETTIFICHE	CONSOLIDATO
E-24-a - Proventi da permessi di costruire		1.755.000,00	0,00	1.755.000,00
	Azienda Servizi Municipalizzati S.R.L. Società Unipersonale	0,00	0,00	0,00
	Comune di Molfetta	1.755.000,00	0,00	1.755.000,00
	CONSORZIO ASI	0,00	0,00	0,00
	Molfetta Multiservizi Spa	0,00	0,00	0,00
	MTM Srl - Mobilità e Trasporti	0,00	0,00	0,00
	SANB SPA	0,00	0,00	0,00
E-24-b - Proventi da trasferimenti in conto capitale		0,00	0,00	0,00
	Azienda Servizi Municipalizzati S.R.L. Società Unipersonale	0,00	0,00	0,00
	Comune di Molfetta	0,00	0,00	0,00
	CONSORZIO ASI	0,00	0,00	0,00
	Molfetta Multiservizi Spa	0,00	0,00	0,00
	MTM Srl - Mobilità e Trasporti	0,00	0,00	0,00
	SANB SPA	0,00	0,00	0,00
E-24-c - Sopravvenienze attive e insussistenze del passivo		14.796.385,28	0,00	14.796.385,28
	Azienda Servizi Municipalizzati S.R.L. Società Unipersonale	0,00	0,00	0,00
	Comune di Molfetta	14.796.385,28	0,00	14.796.385,28
	CONSORZIO ASI	0,00	0,00	0,00
	Molfetta Multiservizi Spa	0,00	0,00	0,00
	MTM Srl - Mobilità e Trasporti	0,00	0,00	0,00
	SANB SPA	0,00	0,00	0,00
E-24-d - Plusvalenze patrimoniali		0,00	0,00	0,00
	Azienda Servizi Municipalizzati S.R.L. Società Unipersonale	0,00	0,00	0,00
	Comune di Molfetta	0,00	0,00	0,00
	CONSORZIO ASI	0,00	0,00	0,00
	Molfetta Multiservizi Spa	0,00	0,00	0,00
	MTM Srl - Mobilità e Trasporti	0,00	0,00	0,00
	SANB SPA	0,00	0,00	0,00
E-24-e - Altri proventi straordinari		3.761.003,03	0,00	3.761.003,03
	Azienda Servizi Municipalizzati S.R.L. Società Unipersonale	0,00	0,00	0,00
	Comune di Molfetta	3.761.003,03	0,00	3.761.003,03
	CONSORZIO ASI	0,00	0,00	0,00
	Molfetta Multiservizi Spa	0,00	0,00	0,00
	MTM Srl - Mobilità e Trasporti	0,00	0,00	0,00
	SANB SPA	0,00	0,00	0,00
ET-1 Totale proventi straordinari		20.312.388,31	0,00	20.312.388,31
	Azienda Servizi Municipalizzati S.R.L. Società Unipersonale	0,00	0,00	0,00
	Comune di Molfetta	20.312.388,31	0,00	20.312.388,31
	CONSORZIO ASI	0,00	0,00	0,00
	Molfetta Multiservizi Spa	0,00	0,00	0,00
	MTM Srl - Mobilità e Trasporti	0,00	0,00	0,00
	SANB SPA	0,00	0,00	0,00
E-25 Oneri straordinari				
E-25-a - Trasferimenti in conto capitale		0,00	0,00	0,00
	Azienda Servizi Municipalizzati S.R.L. Società Unipersonale	0,00	0,00	0,00
	Comune di Molfetta	0,00	0,00	0,00
	CONSORZIO ASI	0,00	0,00	0,00
	Molfetta Multiservizi Spa	0,00	0,00	0,00
	MTM Srl - Mobilità e Trasporti	0,00	0,00	0,00
	SANB SPA	0,00	0,00	0,00
E-25-b - Sopravvenienze passive e insussistenze dell'attivo		10.653.922,09	0,00	10.653.922,09
	Azienda Servizi Municipalizzati S.R.L. Società Unipersonale	0,00	0,00	0,00
	Comune di Molfetta	10.653.922,09	0,00	10.653.922,09
	CONSORZIO ASI	0,00	0,00	0,00
	Molfetta Multiservizi Spa	0,00	0,00	0,00
	MTM Srl - Mobilità e Trasporti	0,00	0,00	0,00
	SANB SPA	0,00	0,00	0,00

VOCE	ENTE	AGGREGATO	RETTIFICHE	CONSOLIDATO
E-25-c - Minusvalenze patrimoniali		0,00	0,00	0,00
	Azienda Servizi Municipalizzati S.R.L. Società Unipersonale	0,00	0,00	0,00
	Comune di Molfetta	0,00	0,00	0,00
	CONSORZIO ASI	0,00	0,00	0,00
	Molfetta Multiservizi Spa	0,00	0,00	0,00
	MTM Srl - Mobilità e Trasporti	0,00	0,00	0,00
	SANB SPA	0,00	0,00	0,00
E-25-d - Altri oneri straordinari		2.842.088,64	0,00	2.842.088,64
	Azienda Servizi Municipalizzati S.R.L. Società Unipersonale	0,00	0,00	0,00
	Comune di Molfetta	2.842.088,64	0,00	2.842.088,64
	CONSORZIO ASI	0,00	0,00	0,00
	Molfetta Multiservizi Spa	0,00	0,00	0,00
	MTM Srl - Mobilità e Trasporti	0,00	0,00	0,00
	SANB SPA	0,00	0,00	0,00
ET-2 Totale oneri straordinari		13.496.010,73	0,00	13.496.010,73
	Azienda Servizi Municipalizzati S.R.L. Società Unipersonale	0,00	0,00	0,00
	Comune di Molfetta	13.496.010,73	0,00	13.496.010,73
	CONSORZIO ASI	0,00	0,00	0,00
	Molfetta Multiservizi Spa	0,00	0,00	0,00
	MTM Srl - Mobilità e Trasporti	0,00	0,00	0,00
	SANB SPA	0,00	0,00	0,00
ET-3 TOTALE PROVENTI ED ONERI STRAORDINARI (E)		6.816.377,58	0,00	6.816.377,58
	Azienda Servizi Municipalizzati S.R.L. Società Unipersonale	0,00	0,00	0,00
	Comune di Molfetta	6.816.377,58	0,00	6.816.377,58
	CONSORZIO ASI	0,00	0,00	0,00
	Molfetta Multiservizi Spa	0,00	0,00	0,00
	MTM Srl - Mobilità e Trasporti	0,00	0,00	0,00
	SANB SPA	0,00	0,00	0,00
TT-1 RISULTATO PRIMA DELLE IMPOSTE (A-B+C+D+E)		2.357.663,48	0,00	2.357.663,48
	Azienda Servizi Municipalizzati S.R.L. Società Unipersonale	34.062,00	-10.485.818,75	-10.451.756,75
	Comune di Molfetta	1.930.729,06	14.297.202,75	16.227.931,81
	CONSORZIO ASI	282.079,80	-30.000,00	252.079,80
	Molfetta Multiservizi Spa	49.681,00	-2.647.591,00	-2.597.910,00
	MTM Srl - Mobilità e Trasporti	-243,00	-1.133.793,00	-1.134.036,00
	SANB SPA	61.354,62	0,00	61.354,62
E-26 Imposte		957.385,69	0,00	957.385,69
	Azienda Servizi Municipalizzati S.R.L. Società Unipersonale	19.744,00	0,00	19.744,00
	Comune di Molfetta	742.418,55	0,00	742.418,55
	CONSORZIO ASI	152.897,70	0,00	152.897,70
	Molfetta Multiservizi Spa	22.004,00	0,00	22.004,00
	MTM Srl - Mobilità e Trasporti	-1.501,00	0,00	-1.501,00
	SANB SPA	21.822,44	0,00	21.822,44
E-27 RISULTATO DELL'ESERCIZIO (comprensivo della quota di pertinenza di terzi)		1.400.277,79	0,00	1.400.277,79
	Azienda Servizi Municipalizzati S.R.L. Società Unipersonale	14.318,00	-10.485.818,75	-10.471.500,75
	Comune di Molfetta	1.188.310,51	14.297.202,75	15.485.513,26
	CONSORZIO ASI	129.182,10	-30.000,00	99.182,10
	Molfetta Multiservizi Spa	27.677,00	-2.647.591,00	-2.619.914,00
	MTM Srl - Mobilità e Trasporti	1.258,00	-1.133.793,00	-1.132.535,00
	SANB SPA	39.532,18	0,00	39.532,18
E-29 RISULTATO DELL'ESERCIZIO DI GRUPPO		1.400.277,79	0,00	1.400.277,79
	Azienda Servizi Municipalizzati S.R.L. Società Unipersonale	14.318,00	-10.485.818,75	-10.471.500,75
	Comune di Molfetta	1.188.310,51	14.297.202,75	15.485.513,26
	CONSORZIO ASI	129.182,10	-30.000,00	99.182,10
	Molfetta Multiservizi Spa	27.677,00	-2.647.591,00	-2.619.914,00
	MTM Srl - Mobilità e Trasporti	1.258,00	-1.133.793,00	-1.132.535,00
	SANB SPA	39.532,18	0,00	39.532,18
E-30 RISULTATO DELL'ESERCIZIO DI PERTINENZA DI TERZI		0,00	0,00	0,00
	Azienda Servizi Municipalizzati S.R.L. Società Unipersonale	0,00	0,00	0,00

VOCE	ENTE	AGGREGATO	RETTIFICHE	CONSOLIDATO
	Comune di Molfetta	0,00	0,00	0,00
	CONSORZIO ASI	0,00	0,00	0,00
	Molfetta Multiservizi Spa	0,00	0,00	0,00
	MTM Srl - Mobilità e Trasporti	0,00	0,00	0,00
	SANB SPA	0,00	0,00	0,00

8.2 Stato patrimoniale attivo

VOCE	ENTE	AGGREGATO	RETTIFICHE	CONSOLIDATO
A-A-1 A) CREDITI vs.LO STATO ED ALTRE AMMINISTRAZIONI PUBBLICHE PER LA		0,00	0,00	0,00
	Azienda Servizi Municipalizzati S.R.L. Società Unipersonale	0,00	0,00	0,00
	Comune di Molfetta	0,00	0,00	0,00
	CONSORZIO ASI	0,00	0,00	0,00
	Molfetta Multiservizi Spa	0,00	0,00	0,00
	MTM Srl - Mobilità e Trasporti	0,00	0,00	0,00
	SANB SPA	0,00	0,00	0,00
A-A TOTALE CREDITI vs PARTECIPANTI (A)		0,00	0,00	0,00
	Azienda Servizi Municipalizzati S.R.L. Società Unipersonale	0,00	0,00	0,00
	Comune di Molfetta	0,00	0,00	0,00
	CONSORZIO ASI	0,00	0,00	0,00
	Molfetta Multiservizi Spa	0,00	0,00	0,00
	MTM Srl - Mobilità e Trasporti	0,00	0,00	0,00
	SANB SPA	0,00	0,00	0,00
A-B B) IMMOBILIZZAZIONI				
A-B-I Immobilizzazioni immateriali				
A-B-I-1 costi di impianto e di ampliamento		31.302,00	0,00	31.302,00
	Azienda Servizi Municipalizzati S.R.L. Società Unipersonale	0,00	0,00	0,00
	Comune di Molfetta	0,00	0,00	0,00
	CONSORZIO ASI	1.425,00	0,00	1.425,00
	Molfetta Multiservizi Spa	0,00	0,00	0,00
	MTM Srl - Mobilità e Trasporti	29.877,00	0,00	29.877,00
	SANB SPA	0,00	0,00	0,00
A-B-I-2 costi di ricerca sviluppo e pubblicità		389.840,51	0,00	389.840,51
	Azienda Servizi Municipalizzati S.R.L. Società Unipersonale	44.720,00	0,00	44.720,00
	Comune di Molfetta	345.120,51	0,00	345.120,51
	CONSORZIO ASI	0,00	0,00	0,00
	Molfetta Multiservizi Spa	0,00	0,00	0,00
	MTM Srl - Mobilità e Trasporti	0,00	0,00	0,00
	SANB SPA	0,00	0,00	0,00
A-B-I-3 diritti di brevetto ed utilizzazione opere dell'ingegno		15.460,46	0,00	15.460,46
	Azienda Servizi Municipalizzati S.R.L. Società Unipersonale	2.993,00	0,00	2.993,00
	Comune di Molfetta	1.036,52	0,00	1.036,52
	CONSORZIO ASI	0,00	0,00	0,00
	Molfetta Multiservizi Spa	4.417,00	0,00	4.417,00
	MTM Srl - Mobilità e Trasporti	0,00	0,00	0,00
	SANB SPA	7.013,94	0,00	7.013,94
A-B-I-4 concessioni, licenze, marchi e diritti simile		0,00	0,00	0,00
	Azienda Servizi Municipalizzati S.R.L. Società Unipersonale	0,00	0,00	0,00
	Comune di Molfetta	0,00	0,00	0,00
	CONSORZIO ASI	0,00	0,00	0,00
	Molfetta Multiservizi Spa	0,00	0,00	0,00
	MTM Srl - Mobilità e Trasporti	0,00	0,00	0,00
	SANB SPA	0,00	0,00	0,00
A-B-I-5 avviamento		19.708,20	57.511,84	77.220,04
	Azienda Servizi Municipalizzati S.R.L. Società Unipersonale	17.651,00	0,00	17.651,00
	Comune di Molfetta	0,00	57.511,84	57.511,84
	CONSORZIO ASI	0,00	0,00	0,00
	Molfetta Multiservizi Spa	0,00	0,00	0,00
	MTM Srl - Mobilità e Trasporti	0,00	0,00	0,00
	SANB SPA	2.057,20	0,00	2.057,20
A-B-I-6 immobilizzazioni in corso ed acconti		26.175,00	0,00	26.175,00
	Azienda Servizi Municipalizzati S.R.L. Società Unipersonale	0,00	0,00	0,00
	Comune di Molfetta	0,00	0,00	0,00
	CONSORZIO ASI	0,00	0,00	0,00
	Molfetta Multiservizi Spa	0,00	0,00	0,00
	MTM Srl - Mobilità e Trasporti	26.175,00	0,00	26.175,00

VOCE	ENTE	AGGREGATO	RETTIFICHE	CONSOLIDATO
	SANB SPA	0,00	0,00	0,00
A-B-I-9 altre		1.811.812,22	0,00	1.811.812,22
	Azienda Servizi Municipalizzati S.R.L. Società Unipersonale	585.062,00	0,00	585.062,00
	Comune di Molfetta	1.065.793,91	0,00	1.065.793,91
	CONSORZIO ASI	693,00	0,00	693,00
	Molfetta Multiservizi Spa	1.759,00	0,00	1.759,00
	MTM Srl - Mobilità e Trasporti	86.529,00	0,00	86.529,00
	SANB SPA	71.975,31	0,00	71.975,31
A-AT Totale immobilizzazioni immateriali		2.294.298,39	57.511,84	2.351.810,23
	Azienda Servizi Municipalizzati S.R.L. Società Unipersonale	650.426,00	0,00	650.426,00
	Comune di Molfetta	1.411.950,94	57.511,84	1.469.462,78
	CONSORZIO ASI	2.118,00	0,00	2.118,00
	Molfetta Multiservizi Spa	6.176,00	0,00	6.176,00
	MTM Srl - Mobilità e Trasporti	142.581,00	0,00	142.581,00
	SANB SPA	81.046,45	0,00	81.046,45
A-B-II Immobilizzazioni materiali (3)				
A-B-II-1 Beni demaniali		66.997.896,50	0,00	66.997.896,50
	Azienda Servizi Municipalizzati S.R.L. Società Unipersonale	3.168.367,00	0,00	3.168.367,00
	Comune di Molfetta	49.928.548,97	0,00	49.928.548,97
	CONSORZIO ASI	13.838.846,70	0,00	13.838.846,70
	Molfetta Multiservizi Spa	0,00	0,00	0,00
	MTM Srl - Mobilità e Trasporti	0,00	0,00	0,00
	SANB SPA	62.133,83	0,00	62.133,83
A-B-II-1.1 Terreni		4.901,01	0,00	4.901,01
	Azienda Servizi Municipalizzati S.R.L. Società Unipersonale	0,00	0,00	0,00
	Comune di Molfetta	4.901,01	0,00	4.901,01
	CONSORZIO ASI	0,00	0,00	0,00
	Molfetta Multiservizi Spa	0,00	0,00	0,00
	MTM Srl - Mobilità e Trasporti	0,00	0,00	0,00
	SANB SPA	0,00	0,00	0,00
A-B-II-1.1.2 Fabbricati		26.453.941,62	0,00	26.453.941,62
	Azienda Servizi Municipalizzati S.R.L. Società Unipersonale	3.168.367,00	0,00	3.168.367,00
	Comune di Molfetta	9.384.594,09	0,00	9.384.594,09
	CONSORZIO ASI	13.838.846,70	0,00	13.838.846,70
	Molfetta Multiservizi Spa	0,00	0,00	0,00
	MTM Srl - Mobilità e Trasporti	0,00	0,00	0,00
	SANB SPA	62.133,83	0,00	62.133,83
A-B-II-1.1.3 Infrastrutture		35.592.070,20	0,00	35.592.070,20
	Azienda Servizi Municipalizzati S.R.L. Società Unipersonale	0,00	0,00	0,00
	Comune di Molfetta	35.592.070,20	0,00	35.592.070,20
	CONSORZIO ASI	0,00	0,00	0,00
	Molfetta Multiservizi Spa	0,00	0,00	0,00
	MTM Srl - Mobilità e Trasporti	0,00	0,00	0,00
	SANB SPA	0,00	0,00	0,00
A-B-II-1.1.9 Altri beni demaniali		4.946.983,67	0,00	4.946.983,67
	Azienda Servizi Municipalizzati S.R.L. Società Unipersonale	0,00	0,00	0,00
	Comune di Molfetta	4.946.983,67	0,00	4.946.983,67
	CONSORZIO ASI	0,00	0,00	0,00
	Molfetta Multiservizi Spa	0,00	0,00	0,00
	MTM Srl - Mobilità e Trasporti	0,00	0,00	0,00
	SANB SPA	0,00	0,00	0,00
A-B-III-2 Altre immobilizzazioni materiali (3)		126.492.856,53	0,00	126.492.856,53
	Azienda Servizi Municipalizzati S.R.L. Società Unipersonale	2.089.877,00	0,00	2.089.877,00
	Comune di Molfetta	122.863.166,05	0,00	122.863.166,05
	CONSORZIO ASI	108.530,55	0,00	108.530,55
	Molfetta Multiservizi Spa	104.153,00	0,00	104.153,00
	MTM Srl - Mobilità e Trasporti	680.731,00	0,00	680.731,00
	SANB SPA	646.398,93	0,00	646.398,93

VOCE	ENTE	AGGREGATO	RETTIFICHE	CONSOLIDATO
A-B-III-2-2.1 Terreni		40.511.431,17	0,00	40.511.431,17
	Azienda Servizi Municipalizzati S.R.L. Società Unipersonale	0,00	0,00	0,00
	Comune di Molfetta	40.420.139,37	0,00	40.420.139,37
	CONSORZIO ASI	91.291,80	0,00	91.291,80
	Molfetta Multiservizi Spa	0,00	0,00	0,00
	MTM Srl - Mobilità e Trasporti	0,00	0,00	0,00
	SANB SPA	0,00	0,00	0,00
A-B-III-2-2.1-a di cui in leasing finanziario		0,00	0,00	0,00
	Azienda Servizi Municipalizzati S.R.L. Società Unipersonale	0,00	0,00	0,00
	Comune di Molfetta	0,00	0,00	0,00
	CONSORZIO ASI	0,00	0,00	0,00
	Molfetta Multiservizi Spa	0,00	0,00	0,00
	MTM Srl - Mobilità e Trasporti	0,00	0,00	0,00
	SANB SPA	0,00	0,00	0,00
A-B-III-2-2.2 Fabbricati		81.567.206,61	0,00	81.567.206,61
	Azienda Servizi Municipalizzati S.R.L. Società Unipersonale	0,00	0,00	0,00
	Comune di Molfetta	81.567.206,61	0,00	81.567.206,61
	CONSORZIO ASI	0,00	0,00	0,00
	Molfetta Multiservizi Spa	0,00	0,00	0,00
	MTM Srl - Mobilità e Trasporti	0,00	0,00	0,00
	SANB SPA	0,00	0,00	0,00
A-B-III-2-2.2-a di cui in leasing finanziario		0,00	0,00	0,00
	Azienda Servizi Municipalizzati S.R.L. Società Unipersonale	0,00	0,00	0,00
	Comune di Molfetta	0,00	0,00	0,00
	CONSORZIO ASI	0,00	0,00	0,00
	Molfetta Multiservizi Spa	0,00	0,00	0,00
	MTM Srl - Mobilità e Trasporti	0,00	0,00	0,00
	SANB SPA	0,00	0,00	0,00
A-B-III-2-2.3 Impianti e macchinari		2.033.950,69	0,00	2.033.950,69
	Azienda Servizi Municipalizzati S.R.L. Società Unipersonale	1.796.633,00	0,00	1.796.633,00
	Comune di Molfetta	191.128,79	0,00	191.128,79
	CONSORZIO ASI	15.468,90	0,00	15.468,90
	Molfetta Multiservizi Spa	25.860,00	0,00	25.860,00
	MTM Srl - Mobilità e Trasporti	0,00	0,00	0,00
	SANB SPA	4.860,00	0,00	4.860,00
A-B-III-2-2.3-a di cui in leasing finanziario		0,00	0,00	0,00
	Azienda Servizi Municipalizzati S.R.L. Società Unipersonale	0,00	0,00	0,00
	Comune di Molfetta	0,00	0,00	0,00
	CONSORZIO ASI	0,00	0,00	0,00
	Molfetta Multiservizi Spa	0,00	0,00	0,00
	MTM Srl - Mobilità e Trasporti	0,00	0,00	0,00
	SANB SPA	0,00	0,00	0,00
A-B-III-2-2.4 Attrezzature industriali e commerciali		1.225.365,59	0,00	1.225.365,59
	Azienda Servizi Municipalizzati S.R.L. Società Unipersonale	165.511,00	0,00	165.511,00
	Comune di Molfetta	404.428,98	0,00	404.428,98
	CONSORZIO ASI	1.756,35	0,00	1.756,35
	Molfetta Multiservizi Spa	35.092,00	0,00	35.092,00
	MTM Srl - Mobilità e Trasporti	1.159,00	0,00	1.159,00
	SANB SPA	617.418,26	0,00	617.418,26
A-B-III-2-2.5 Mezzi di trasporto		831.250,93	0,00	831.250,93
	Azienda Servizi Municipalizzati S.R.L. Società Unipersonale	0,00	0,00	0,00
	Comune di Molfetta	156.873,93	0,00	156.873,93
	CONSORZIO ASI	0,00	0,00	0,00
	Molfetta Multiservizi Spa	0,00	0,00	0,00
	MTM Srl - Mobilità e Trasporti	674.377,00	0,00	674.377,00
	SANB SPA	0,00	0,00	0,00
A-B-III-2-2.6 Macchine per ufficio e hardware		40.432,75	0,00	40.432,75
	Azienda Servizi Municipalizzati S.R.L. Società Unipersonale	0,00	0,00	0,00

VOCE	ENTE	AGGREGATO	RETTIFICHE	CONSOLIDATO
	Comune di Molfetta	35.237,75	0,00	35.237,75
	CONSORZIO ASI	0,00	0,00	0,00
	Molfetta Multiservizi Spa	0,00	0,00	0,00
	MTM Srl - Mobilità e Trasporti	5.195,00	0,00	5.195,00
	SANB SPA	0,00	0,00	0,00
A-B-III-2-2.7 Mobili e arredi		88.150,62	0,00	88.150,62
	Azienda Servizi Municipalizzati S.R.L. Società Unipersonale	0,00	0,00	0,00
	Comune di Molfetta	88.150,62	0,00	88.150,62
	CONSORZIO ASI	0,00	0,00	0,00
	Molfetta Multiservizi Spa	0,00	0,00	0,00
	MTM Srl - Mobilità e Trasporti	0,00	0,00	0,00
	SANB SPA	0,00	0,00	0,00
A-B-III-2-2.8 Infrastrutture		13,50	0,00	13,50
	Azienda Servizi Municipalizzati S.R.L. Società Unipersonale	0,00	0,00	0,00
	Comune di Molfetta	0,00	0,00	0,00
	CONSORZIO ASI	13,50	0,00	13,50
	Molfetta Multiservizi Spa	0,00	0,00	0,00
	MTM Srl - Mobilità e Trasporti	0,00	0,00	0,00
	SANB SPA	0,00	0,00	0,00
A-B-III-2-2.99 Altri beni materiali		195.054,67	0,00	195.054,67
	Azienda Servizi Municipalizzati S.R.L. Società Unipersonale	127.733,00	0,00	127.733,00
	Comune di Molfetta	0,00	0,00	0,00
	CONSORZIO ASI	0,00	0,00	0,00
	Molfetta Multiservizi Spa	43.201,00	0,00	43.201,00
	MTM Srl - Mobilità e Trasporti	0,00	0,00	0,00
	SANB SPA	24.120,67	0,00	24.120,67
A-B-III-3 Immobilizzazioni in corso ed acconti		228.787.501,16	0,00	228.787.501,16
	Azienda Servizi Municipalizzati S.R.L. Società Unipersonale	264.000,00	0,00	264.000,00
	Comune di Molfetta	226.998.847,01	0,00	226.998.847,01
	CONSORZIO ASI	1.524.654,15	0,00	1.524.654,15
	Molfetta Multiservizi Spa	0,00	0,00	0,00
	MTM Srl - Mobilità e Trasporti	0,00	0,00	0,00
	SANB SPA	0,00	0,00	0,00
A-BT Totale immobilizzazioni materiali		422.278.254,19	0,00	422.278.254,19
	Azienda Servizi Municipalizzati S.R.L. Società Unipersonale	5.522.244,00	0,00	5.522.244,00
	Comune di Molfetta	399.790.562,03	0,00	399.790.562,03
	CONSORZIO ASI	15.472.031,40	0,00	15.472.031,40
	Molfetta Multiservizi Spa	104.153,00	0,00	104.153,00
	MTM Srl - Mobilità e Trasporti	680.731,00	0,00	680.731,00
	SANB SPA	708.532,76	0,00	708.532,76
A-B-IV Immobilizzazioni Finanziarie (1)				
A-B-IV-1 Partecipazioni in		20.259.368,36	-20.221.629,59	37.738,77
	Azienda Servizi Municipalizzati S.R.L. Società Unipersonale	0,00	0,00	0,00
	Comune di Molfetta	20.238.590,51	-20.221.629,59	16.960,92
	CONSORZIO ASI	20.777,85	0,00	20.777,85
	Molfetta Multiservizi Spa	0,00	0,00	0,00
	MTM Srl - Mobilità e Trasporti	0,00	0,00	0,00
	SANB SPA	0,00	0,00	0,00
A-B-IV-1-a imprese controllate		5.109.033,85	-5.088.256,00	20.777,85
	Azienda Servizi Municipalizzati S.R.L. Società Unipersonale	0,00	0,00	0,00
	Comune di Molfetta	5.088.256,00	-5.088.256,00	0,00
	CONSORZIO ASI	20.777,85	0,00	20.777,85
	Molfetta Multiservizi Spa	0,00	0,00	0,00
	MTM Srl - Mobilità e Trasporti	0,00	0,00	0,00
	SANB SPA	0,00	0,00	0,00
A-B-IV-1-b imprese partecipate		15.150.334,51	-15.133.373,59	16.960,92
	Azienda Servizi Municipalizzati S.R.L. Società Unipersonale	0,00	0,00	0,00
	Comune di Molfetta	15.150.334,51	-15.133.373,59	16.960,92

VOCE	ENTE	AGGREGATO	RETTIFICHE	CONSOLIDATO
	CONSORZIO ASI	0,00	0,00	0,00
	Molfetta Multiservizi Spa	0,00	0,00	0,00
	MTM Srl - Mobilità e Trasporti	0,00	0,00	0,00
	SANB SPA	0,00	0,00	0,00
A-B-IV-1-c altri soggetti		0,00	0,00	0,00
	Azienda Servizi Municipalizzati S.R.L. Società Unipersonale	0,00	0,00	0,00
	Comune di Molfetta	0,00	0,00	0,00
	CONSORZIO ASI	0,00	0,00	0,00
	Molfetta Multiservizi Spa	0,00	0,00	0,00
	MTM Srl - Mobilità e Trasporti	0,00	0,00	0,00
	SANB SPA	0,00	0,00	0,00
A-B-IV-2 Crediti verso		119.921,95	0,00	119.921,95
	Azienda Servizi Municipalizzati S.R.L. Società Unipersonale	68.078,00	0,00	68.078,00
	Comune di Molfetta	0,00	0,00	0,00
	CONSORZIO ASI	49.909,35	0,00	49.909,35
	Molfetta Multiservizi Spa	0,00	0,00	0,00
	MTM Srl - Mobilità e Trasporti	0,00	0,00	0,00
	SANB SPA	1.934,60	0,00	1.934,60
A-B-IV-2-a altre amministrazioni pubbliche		0,00	0,00	0,00
	Azienda Servizi Municipalizzati S.R.L. Società Unipersonale	0,00	0,00	0,00
	Comune di Molfetta	0,00	0,00	0,00
	CONSORZIO ASI	0,00	0,00	0,00
	Molfetta Multiservizi Spa	0,00	0,00	0,00
	MTM Srl - Mobilità e Trasporti	0,00	0,00	0,00
	SANB SPA	0,00	0,00	0,00
A-B-IV-2-b imprese controllate		0,00	0,00	0,00
	Azienda Servizi Municipalizzati S.R.L. Società Unipersonale	0,00	0,00	0,00
	Comune di Molfetta	0,00	0,00	0,00
	CONSORZIO ASI	0,00	0,00	0,00
	Molfetta Multiservizi Spa	0,00	0,00	0,00
	MTM Srl - Mobilità e Trasporti	0,00	0,00	0,00
	SANB SPA	0,00	0,00	0,00
A-B-IV-2-c imprese partecipate		0,00	0,00	0,00
	Azienda Servizi Municipalizzati S.R.L. Società Unipersonale	0,00	0,00	0,00
	Comune di Molfetta	0,00	0,00	0,00
	CONSORZIO ASI	0,00	0,00	0,00
	Molfetta Multiservizi Spa	0,00	0,00	0,00
	MTM Srl - Mobilità e Trasporti	0,00	0,00	0,00
	SANB SPA	0,00	0,00	0,00
A-B-IV-2-d altri soggetti		119.921,95	0,00	119.921,95
	Azienda Servizi Municipalizzati S.R.L. Società Unipersonale	68.078,00	0,00	68.078,00
	Comune di Molfetta	0,00	0,00	0,00
	CONSORZIO ASI	49.909,35	0,00	49.909,35
	Molfetta Multiservizi Spa	0,00	0,00	0,00
	MTM Srl - Mobilità e Trasporti	0,00	0,00	0,00
	SANB SPA	1.934,60	0,00	1.934,60
A-B-IV-3 Altri titoli		0,00	0,00	0,00
	Azienda Servizi Municipalizzati S.R.L. Società Unipersonale	0,00	0,00	0,00
	Comune di Molfetta	0,00	0,00	0,00
	CONSORZIO ASI	0,00	0,00	0,00
	Molfetta Multiservizi Spa	0,00	0,00	0,00
	MTM Srl - Mobilità e Trasporti	0,00	0,00	0,00
	SANB SPA	0,00	0,00	0,00
A-BT-IV Totale immobilizzazioni finanziarie		20.379.290,31	-20.221.629,59	157.660,72
	Azienda Servizi Municipalizzati S.R.L. Società Unipersonale	68.078,00	0,00	68.078,00
	Comune di Molfetta	20.238.590,51	-20.221.629,59	16.960,92
	CONSORZIO ASI	70.687,20	0,00	70.687,20
	Molfetta Multiservizi Spa	0,00	0,00	0,00

VOCE	ENTE	AGGREGATO	RETTIFICHE	CONSOLIDATO
	MTM Srl - Mobilità e Trasporti	0,00	0,00	0,00
	SANB SPA	1.934,60	0,00	1.934,60
A-BT2 TOTALE IMMOBILIZZAZIONI (B)		444.951.842,89	-20.164.117,75	424.787.725,14
	Azienda Servizi Municipalizzati S.R.L. Società Unipersonale	6.240.748,00	0,00	6.240.748,00
	Comune di Molfetta	421.441.103,48	-20.164.117,75	401.276.985,73
	CONSORZIO ASI	15.544.836,60	0,00	15.544.836,60
	Molfetta Multiservizi Spa	110.329,00	0,00	110.329,00
	MTM Srl - Mobilità e Trasporti	823.312,00	0,00	823.312,00
	SANB SPA	791.513,81	0,00	791.513,81
A-C C) ATTIVO CIRCOLANTE				
A-C-I Rimanenze		2.118.934,95	0,00	2.118.934,95
	Azienda Servizi Municipalizzati S.R.L. Società Unipersonale	128.769,00	0,00	128.769,00
	Comune di Molfetta	0,00	0,00	0,00
	CONSORZIO ASI	1.964.866,95	0,00	1.964.866,95
	Molfetta Multiservizi Spa	25.299,00	0,00	25.299,00
	MTM Srl - Mobilità e Trasporti	0,00	0,00	0,00
	SANB SPA	0,00	0,00	0,00
A-CT-I Totale		2.118.934,95	0,00	2.118.934,95
	Azienda Servizi Municipalizzati S.R.L. Società Unipersonale	128.769,00	0,00	128.769,00
	Comune di Molfetta	0,00	0,00	0,00
	CONSORZIO ASI	1.964.866,95	0,00	1.964.866,95
	Molfetta Multiservizi Spa	25.299,00	0,00	25.299,00
	MTM Srl - Mobilità e Trasporti	0,00	0,00	0,00
	SANB SPA	0,00	0,00	0,00
A-C-II Crediti (2)				
A-C-II-1 Crediti di natura tributaria		2.574.461,52	0,00	2.574.461,52
	Azienda Servizi Municipalizzati S.R.L. Società Unipersonale	231.027,00	0,00	231.027,00
	Comune di Molfetta	2.206.291,52	0,00	2.206.291,52
	CONSORZIO ASI	35.076,00	0,00	35.076,00
	Molfetta Multiservizi Spa	48.635,00	0,00	48.635,00
	MTM Srl - Mobilità e Trasporti	53.432,00	0,00	53.432,00
	SANB SPA	0,00	0,00	0,00
A-C-II-1-a Crediti da tributi destinati al finanziamento della sanità		0,00	0,00	0,00
	Azienda Servizi Municipalizzati S.R.L. Società Unipersonale	0,00	0,00	0,00
	Comune di Molfetta	0,00	0,00	0,00
	CONSORZIO ASI	0,00	0,00	0,00
	Molfetta Multiservizi Spa	0,00	0,00	0,00
	MTM Srl - Mobilità e Trasporti	0,00	0,00	0,00
	SANB SPA	0,00	0,00	0,00
A-C-II-1-b Altri crediti da tributi		2.211.908,18	0,00	2.211.908,18
	Azienda Servizi Municipalizzati S.R.L. Società Unipersonale	231.027,00	0,00	231.027,00
	Comune di Molfetta	1.843.738,18	0,00	1.843.738,18
	CONSORZIO ASI	35.076,00	0,00	35.076,00
	Molfetta Multiservizi Spa	48.635,00	0,00	48.635,00
	MTM Srl - Mobilità e Trasporti	53.432,00	0,00	53.432,00
	SANB SPA	0,00	0,00	0,00
A-C-II-1-c Crediti da Fondi perequativi		362.553,34	0,00	362.553,34
	Azienda Servizi Municipalizzati S.R.L. Società Unipersonale	0,00	0,00	0,00
	Comune di Molfetta	362.553,34	0,00	362.553,34
	CONSORZIO ASI	0,00	0,00	0,00
	Molfetta Multiservizi Spa	0,00	0,00	0,00
	MTM Srl - Mobilità e Trasporti	0,00	0,00	0,00
	SANB SPA	0,00	0,00	0,00
A-C-II-2 Crediti per trasferimenti e contributi		117.528.810,70	-1.783.518,49	115.745.292,21
	Azienda Servizi Municipalizzati S.R.L. Società Unipersonale	3.693.683,00	0,00	3.693.683,00
	Comune di Molfetta	110.914.639,10	0,00	110.914.639,10
	CONSORZIO ASI	1.538.004,60	-1.063.755,21	474.249,39

VOCE	ENTE	AGGREGATO	RETTIFICHE	CONSOLIDATO
	Molfetta Multiservizi Spa	697.804,00	-697.745,86	58,14
	MTM Srl - Mobilità e Trasporti	684.680,00	-22.017,42	662.662,58
	SANB SPA	0,00	0,00	0,00
A-C-II-2-a verso amministrazioni pubbliche		114.158.849,99	-719.763,28	113.439.086,71
	Azienda Servizi Municipalizzati S.R.L. Società Unipersonale	3.152.667,00	0,00	3.152.667,00
	Comune di Molfetta	109.980.675,99	0,00	109.980.675,99
	CONSORZIO ASI	0,00	0,00	0,00
	Molfetta Multiservizi Spa	697.804,00	-697.745,86	58,14
	MTM Srl - Mobilità e Trasporti	327.703,00	-22.017,42	305.685,58
	SANB SPA	0,00	0,00	0,00
A-C-II-2-b imprese controllate		100.245,30	0,00	100.245,30
	Azienda Servizi Municipalizzati S.R.L. Società Unipersonale	0,00	0,00	0,00
	Comune di Molfetta	0,00	0,00	0,00
	CONSORZIO ASI	100.245,30	0,00	100.245,30
	Molfetta Multiservizi Spa	0,00	0,00	0,00
	MTM Srl - Mobilità e Trasporti	0,00	0,00	0,00
	SANB SPA	0,00	0,00	0,00
A-C-II-2-c imprese partecipate		0,00	0,00	0,00
	Azienda Servizi Municipalizzati S.R.L. Società Unipersonale	0,00	0,00	0,00
	Comune di Molfetta	0,00	0,00	0,00
	CONSORZIO ASI	0,00	0,00	0,00
	Molfetta Multiservizi Spa	0,00	0,00	0,00
	MTM Srl - Mobilità e Trasporti	0,00	0,00	0,00
	SANB SPA	0,00	0,00	0,00
A-C-II-2-d verso altri soggetti		3.269.715,41	-1.063.755,21	2.205.960,20
	Azienda Servizi Municipalizzati S.R.L. Società Unipersonale	541.016,00	0,00	541.016,00
	Comune di Molfetta	933.963,11	0,00	933.963,11
	CONSORZIO ASI	1.437.759,30	-1.063.755,21	374.004,09
	Molfetta Multiservizi Spa	0,00	0,00	0,00
	MTM Srl - Mobilità e Trasporti	356.977,00	0,00	356.977,00
	SANB SPA	0,00	0,00	0,00
A-C-II-3 Verso clienti ed utenti		5.921.430,35	-14.007,51	5.907.422,84
	Azienda Servizi Municipalizzati S.R.L. Società Unipersonale	3.508.653,00	0,00	3.508.653,00
	Comune di Molfetta	424.620,34	-14.007,51	410.612,83
	CONSORZIO ASI	265.699,05	0,00	265.699,05
	Molfetta Multiservizi Spa	70.880,00	0,00	70.880,00
	MTM Srl - Mobilità e Trasporti	39.223,00	0,00	39.223,00
	SANB SPA	1.612.354,96	0,00	1.612.354,96
A-C-II-4 Altri Crediti		34.984.093,84	0,00	34.984.093,84
	Azienda Servizi Municipalizzati S.R.L. Società Unipersonale	0,00	0,00	0,00
	Comune di Molfetta	34.898.542,70	0,00	34.898.542,70
	CONSORZIO ASI	0,00	0,00	0,00
	Molfetta Multiservizi Spa	10.316,00	0,00	10.316,00
	MTM Srl - Mobilità e Trasporti	0,00	0,00	0,00
	SANB SPA	75.235,14	0,00	75.235,14
A-C-II-4-a verso l'erario		227.907,47	0,00	227.907,47
	Azienda Servizi Municipalizzati S.R.L. Società Unipersonale	0,00	0,00	0,00
	Comune di Molfetta	152.674,00	0,00	152.674,00
	CONSORZIO ASI	0,00	0,00	0,00
	Molfetta Multiservizi Spa	0,00	0,00	0,00
	MTM Srl - Mobilità e Trasporti	0,00	0,00	0,00
	SANB SPA	75.233,47	0,00	75.233,47
A-C-II-4-b per attività svolta per c/terzi		385.954,29	0,00	385.954,29
	Azienda Servizi Municipalizzati S.R.L. Società Unipersonale	0,00	0,00	0,00
	Comune di Molfetta	385.954,29	0,00	385.954,29
	CONSORZIO ASI	0,00	0,00	0,00
	Molfetta Multiservizi Spa	0,00	0,00	0,00
	MTM Srl - Mobilità e Trasporti	0,00	0,00	0,00

VOCE	ENTE	AGGREGATO	RETTIFICHE	CONSOLIDATO
	SANB SPA	0,00	0,00	0,00
A-C-II-4-c altri		34.370.232,08	0,00	34.370.232,08
	Azienda Servizi Municipalizzati S.R.L. Società Unipersonale	0,00	0,00	0,00
	Comune di Molfetta	34.359.914,41	0,00	34.359.914,41
	CONSORZIO ASI	0,00	0,00	0,00
	Molfetta Multiservizi Spa	10.316,00	0,00	10.316,00
	MTM Srl - Mobilità e Trasporti	0,00	0,00	0,00
	SANB SPA	1,67	0,00	1,67
A-CT-II Totale crediti		161.008.796,41	-1.797.526,00	159.211.270,41
	Azienda Servizi Municipalizzati S.R.L. Società Unipersonale	7.433.363,00	0,00	7.433.363,00
	Comune di Molfetta	148.444.093,66	-14.007,51	148.430.086,15
	CONSORZIO ASI	1.838.779,65	-1.063.755,21	775.024,44
	Molfetta Multiservizi Spa	827.635,00	-697.745,86	129.889,14
	MTM Srl - Mobilità e Trasporti	777.335,00	-22.017,42	755.317,58
	SANB SPA	1.687.590,10	0,00	1.687.590,10
A-C-III ATTIVITA' FINANZIARIE CHE NON COSTITUISCONO IMMOBILIZZI				
A-C-III-1 partecipazioni		0,00	0,00	0,00
	Azienda Servizi Municipalizzati S.R.L. Società Unipersonale	0,00	0,00	0,00
	Comune di Molfetta	0,00	0,00	0,00
	CONSORZIO ASI	0,00	0,00	0,00
	Molfetta Multiservizi Spa	0,00	0,00	0,00
	MTM Srl - Mobilità e Trasporti	0,00	0,00	0,00
	SANB SPA	0,00	0,00	0,00
A-C-III-2 altri titoli		0,00	0,00	0,00
	Azienda Servizi Municipalizzati S.R.L. Società Unipersonale	0,00	0,00	0,00
	Comune di Molfetta	0,00	0,00	0,00
	CONSORZIO ASI	0,00	0,00	0,00
	Molfetta Multiservizi Spa	0,00	0,00	0,00
	MTM Srl - Mobilità e Trasporti	0,00	0,00	0,00
	SANB SPA	0,00	0,00	0,00
A-C-III-T Totale attività finanziarie che non costituiscono immobilizzi		0,00	0,00	0,00
	Azienda Servizi Municipalizzati S.R.L. Società Unipersonale	0,00	0,00	0,00
	Comune di Molfetta	0,00	0,00	0,00
	CONSORZIO ASI	0,00	0,00	0,00
	Molfetta Multiservizi Spa	0,00	0,00	0,00
	MTM Srl - Mobilità e Trasporti	0,00	0,00	0,00
	SANB SPA	0,00	0,00	0,00
A-C-IV DISPONIBILITA' LIQUIDE				
A-C-IV-1 Conto di tesoreria		23.265.891,06	0,00	23.265.891,06
	Azienda Servizi Municipalizzati S.R.L. Società Unipersonale	0,00	0,00	0,00
	Comune di Molfetta	23.265.891,06	0,00	23.265.891,06
	CONSORZIO ASI	0,00	0,00	0,00
	Molfetta Multiservizi Spa	0,00	0,00	0,00
	MTM Srl - Mobilità e Trasporti	0,00	0,00	0,00
	SANB SPA	0,00	0,00	0,00
A-C-IV-1-a Istituto tesoriere		23.265.891,06	0,00	23.265.891,06
	Azienda Servizi Municipalizzati S.R.L. Società Unipersonale	0,00	0,00	0,00
	Comune di Molfetta	23.265.891,06	0,00	23.265.891,06
	CONSORZIO ASI	0,00	0,00	0,00
	Molfetta Multiservizi Spa	0,00	0,00	0,00
	MTM Srl - Mobilità e Trasporti	0,00	0,00	0,00
	SANB SPA	0,00	0,00	0,00
A-C-IV-1-b presso Banca d'Italia		0,00	0,00	0,00
	Azienda Servizi Municipalizzati S.R.L. Società Unipersonale	0,00	0,00	0,00
	Comune di Molfetta	0,00	0,00	0,00
	CONSORZIO ASI	0,00	0,00	0,00
	Molfetta Multiservizi Spa	0,00	0,00	0,00

VOCE	ENTE	AGGREGATO	RETTIFICHE	CONSOLIDATO
	MTM Srl - Mobilità e Trasporti	0,00	0,00	0,00
	SANB SPA	0,00	0,00	0,00
A-C-IV-2 Altri depositi bancari e postali		3.764.912,11	0,00	3.764.912,11
	Azienda Servizi Municipalizzati S.R.L. Società Unipersonale	347.866,00	0,00	347.866,00
	Comune di Molfetta	439.959,37	0,00	439.959,37
	CONSORZIO ASI	2.040.879,45	0,00	2.040.879,45
	Molfetta Multiservizi Spa	772.347,00	0,00	772.347,00
	MTM Srl - Mobilità e Trasporti	22.693,00	0,00	22.693,00
	SANB SPA	141.167,29	0,00	141.167,29
A-C-IV-3 Denaro e valori in cassa		6.762,00	0,00	6.762,00
	Azienda Servizi Municipalizzati S.R.L. Società Unipersonale	307,00	0,00	307,00
	Comune di Molfetta	0,00	0,00	0,00
	CONSORZIO ASI	27,00	0,00	27,00
	Molfetta Multiservizi Spa	3.023,00	0,00	3.023,00
	MTM Srl - Mobilità e Trasporti	3.405,00	0,00	3.405,00
	SANB SPA	0,00	0,00	0,00
A-C-IV-4 Altri conti presso la tesoreria statale intestati all'ente		0,00	0,00	0,00
	Azienda Servizi Municipalizzati S.R.L. Società Unipersonale	0,00	0,00	0,00
	Comune di Molfetta	0,00	0,00	0,00
	CONSORZIO ASI	0,00	0,00	0,00
	Molfetta Multiservizi Spa	0,00	0,00	0,00
	MTM Srl - Mobilità e Trasporti	0,00	0,00	0,00
	SANB SPA	0,00	0,00	0,00
A-CT-IV Totale disponibilità liquide		27.037.565,17	0,00	27.037.565,17
	Azienda Servizi Municipalizzati S.R.L. Società Unipersonale	348.173,00	0,00	348.173,00
	Comune di Molfetta	23.705.850,43	0,00	23.705.850,43
	CONSORZIO ASI	2.040.906,45	0,00	2.040.906,45
	Molfetta Multiservizi Spa	775.370,00	0,00	775.370,00
	MTM Srl - Mobilità e Trasporti	26.098,00	0,00	26.098,00
	SANB SPA	141.167,29	0,00	141.167,29
A-CT TOTALE ATTIVO CIRCOLANTE (C)		190.165.296,53	-1.797.526,00	188.367.770,53
	Azienda Servizi Municipalizzati S.R.L. Società Unipersonale	7.910.305,00	0,00	7.910.305,00
	Comune di Molfetta	172.149.944,09	-14.007,51	172.135.936,58
	CONSORZIO ASI	5.844.553,05	-1.063.755,21	4.780.797,84
	Molfetta Multiservizi Spa	1.628.304,00	-697.745,86	930.558,14
	MTM Srl - Mobilità e Trasporti	803.433,00	-22.017,42	781.415,58
	SANB SPA	1.828.757,39	0,00	1.828.757,39
A-D D) RATEI E RISCONTI				
A-D-1 Ratei attivi		9.002,10	0,00	9.002,10
	Azienda Servizi Municipalizzati S.R.L. Società Unipersonale	0,00	0,00	0,00
	Comune di Molfetta	0,00	0,00	0,00
	CONSORZIO ASI	9.002,10	0,00	9.002,10
	Molfetta Multiservizi Spa	0,00	0,00	0,00
	MTM Srl - Mobilità e Trasporti	0,00	0,00	0,00
	SANB SPA	0,00	0,00	0,00
A-D-2 Risconti attivi		232.445,47	0,00	232.445,47
	Azienda Servizi Municipalizzati S.R.L. Società Unipersonale	139.942,00	0,00	139.942,00
	Comune di Molfetta	0,00	0,00	0,00
	CONSORZIO ASI	0,00	0,00	0,00
	Molfetta Multiservizi Spa	17.503,00	0,00	17.503,00
	MTM Srl - Mobilità e Trasporti	54.121,00	0,00	54.121,00
	SANB SPA	20.879,47	0,00	20.879,47
A-D-T TOTALE RATEI E RISCONTI D)		241.447,57	0,00	241.447,57
	Azienda Servizi Municipalizzati S.R.L. Società Unipersonale	139.942,00	0,00	139.942,00
	Comune di Molfetta	0,00	0,00	0,00
	CONSORZIO ASI	9.002,10	0,00	9.002,10
	Molfetta Multiservizi Spa	17.503,00	0,00	17.503,00
	MTM Srl - Mobilità e Trasporti	54.121,00	0,00	54.121,00

VOCE	ENTE	AGGREGATO	RETTIFICHE	CONSOLIDATO
	SANB SPA	20.879,47	0,00	20.879,47
A-TT TOTALE DELL'ATTIVO		635.358.586,99	-21.961.643,75	613.396.943,24
	Azienda Servizi Municipalizzati S.R.L. Società Unipersonale	14.290.995,00	0,00	14.290.995,00
	Comune di Molfetta	593.591.047,57	-20.178.125,26	573.412.922,31
	CONSORZIO ASI	21.398.391,75	-1.063.755,21	20.334.636,54
	Molfetta Multiservizi Spa	1.756.136,00	-697.745,86	1.058.390,14
	MTM Srl - Mobilità e Trasporti	1.680.866,00	-22.017,42	1.658.848,58
	SANB SPA	2.641.150,67	0,00	2.641.150,67

8.3 Stato patrimoniale passivo

VOCE	ENTE	AGGREGATO	RETTIFICHE	CONSOLIDATO
P-A A) PATRIMONIO NETTO				
P-AG Patrimonio netto di gruppo				
P-A-I Fondo di dotazione		43.743.494,61	-2.005.549,00	41.737.945,61
	Azienda Servizi Municipalizzati S.R.L. Società Unipersonale	1.114.349,00	-1.114.349,00	0,00
	Comune di Molfetta	41.737.945,61	0,00	41.737.945,61
	CONSORZIO ASI	75.000,00	-75.000,00	0,00
	Molfetta Multiservizi Spa	516.000,00	-516.000,00	0,00
	MTM Srl - Mobilità e Trasporti	50.000,00	-50.000,00	0,00
	SANB SPA	250.200,00	-250.200,00	0,00
P-A-II Riserve		174.502.529,96	-18.500.235,75	156.002.294,21
	Azienda Servizi Municipalizzati S.R.L. Società Unipersonale	2.591.777,00	-2.591.777,00	0,00
	Comune di Molfetta	156.002.294,21	0,00	156.002.294,21
	CONSORZIO ASI	14.682.333,00	-14.682.333,00	0,00
	Molfetta Multiservizi Spa	311.595,00	-311.595,00	0,00
	MTM Srl - Mobilità e Trasporti	788.691,00	-788.691,00	0,00
	SANB SPA	125.839,75	-125.839,75	0,00
P-A-II-b da capitale		2.946.672,94	-2.596.040,00	350.632,94
	Azienda Servizi Municipalizzati S.R.L. Società Unipersonale	2.579.607,00	-2.579.607,00	0,00
	Comune di Molfetta	350.632,94	0,00	350.632,94
	CONSORZIO ASI	0,00	0,00	0,00
	Molfetta Multiservizi Spa	0,00	0,00	0,00
	MTM Srl - Mobilità e Trasporti	16.433,00	-16.433,00	0,00
	SANB SPA	0,00	0,00	0,00
P-A-II-c da permessi di costruire		5.460.128,19	0,00	5.460.128,19
	Azienda Servizi Municipalizzati S.R.L. Società Unipersonale	0,00	0,00	0,00
	Comune di Molfetta	5.460.128,19	0,00	5.460.128,19
	CONSORZIO ASI	0,00	0,00	0,00
	Molfetta Multiservizi Spa	0,00	0,00	0,00
	MTM Srl - Mobilità e Trasporti	0,00	0,00	0,00
	SANB SPA	0,00	0,00	0,00
P-A-II-d riserve indisponibili per beni demaniali e patrimoniali indisponibili e per i beni		150.191.533,08	0,00	150.191.533,08
	Azienda Servizi Municipalizzati S.R.L. Società Unipersonale	0,00	0,00	0,00
	Comune di Molfetta	150.191.533,08	0,00	150.191.533,08
	CONSORZIO ASI	0,00	0,00	0,00
	Molfetta Multiservizi Spa	0,00	0,00	0,00
	MTM Srl - Mobilità e Trasporti	0,00	0,00	0,00
	SANB SPA	0,00	0,00	0,00
P-A-II-e altre riserve indisponibili		994.007,31	-994.007,31	0,00
	Azienda Servizi Municipalizzati S.R.L. Società Unipersonale	5.872,00	-5.872,00	0,00
	Comune di Molfetta	0,00	0,00	0,00
	CONSORZIO ASI	15.000,00	-15.000,00	0,00
	Molfetta Multiservizi Spa	109.230,00	-109.230,00	0,00
	MTM Srl - Mobilità e Trasporti	772.259,00	-772.259,00	0,00
	SANB SPA	91.646,31	-91.646,31	0,00
P-A-II-f altre riserve disponibili		14.910.188,44	-14.910.188,44	0,00
	Azienda Servizi Municipalizzati S.R.L. Società Unipersonale	6.298,00	-6.298,00	0,00
	Comune di Molfetta	0,00	0,00	0,00
	CONSORZIO ASI	14.667.333,00	-14.667.333,00	0,00
	Molfetta Multiservizi Spa	202.365,00	-202.365,00	0,00
	MTM Srl - Mobilità e Trasporti	-1,00	1,00	0,00
	SANB SPA	34.193,44	-34.193,44	0,00
P-A-III Risultato economico dell'esercizio		1.400.277,79	0,00	1.400.277,79
	Azienda Servizi Municipalizzati S.R.L. Società Unipersonale	14.318,00	-10.485.818,75	-10.471.500,75
	Comune di Molfetta	1.188.310,51	14.297.202,75	15.485.513,26
	CONSORZIO ASI	129.182,10	-30.000,00	99.182,10
	Molfetta Multiservizi Spa	27.677,00	-2.647.591,00	-2.619.914,00
	MTM Srl - Mobilità e Trasporti	1.258,00	-1.133.793,00	-1.132.535,00

VOCE	ENTE	AGGREGATO	RETTIFICHE	CONSOLIDATO
	SANB SPA	39.532,18	0,00	39.532,18
P-A-IV Risultati economici di esercizi precedenti		153.061.783,58	341.667,00	153.403.450,58
	Azienda Servizi Municipalizzati S.R.L. Società Unipersonale	-139.977,00	139.977,00	0,00
	Comune di Molfetta	153.403.450,58	0,00	153.403.450,58
	CONSORZIO ASI	0,00	0,00	0,00
	Molfetta Multiservizi Spa	0,00	0,00	0,00
	MTM Srl - Mobilità e Trasporti	-201.690,00	201.690,00	0,00
	SANB SPA	0,00	0,00	0,00
P-A-V Riserve negative per beni indisponibili		0,00	0,00	0,00
	Azienda Servizi Municipalizzati S.R.L. Società Unipersonale	0,00	0,00	0,00
	Comune di Molfetta	0,00	0,00	0,00
	CONSORZIO ASI	0,00	0,00	0,00
	Molfetta Multiservizi Spa	0,00	0,00	0,00
	MTM Srl - Mobilità e Trasporti	0,00	0,00	0,00
	SANB SPA	0,00	0,00	0,00
P-ZZ0 Totale Patrimonio netto di gruppo		372.708.085,94	-20.164.117,75	352.543.968,19
	Azienda Servizi Municipalizzati S.R.L. Società Unipersonale	3.580.467,00	-14.051.967,75	-10.471.500,75
	Comune di Molfetta	352.332.000,91	14.297.202,75	366.629.203,66
	CONSORZIO ASI	14.886.515,10	-14.787.333,00	99.182,10
	Molfetta Multiservizi Spa	855.272,00	-3.475.186,00	-2.619.914,00
	MTM Srl - Mobilità e Trasporti	638.259,00	-1.770.794,00	-1.132.535,00
	SANB SPA	415.571,93	-376.039,75	39.532,18
P-ZZ1 Patrimonio netto di pertinenza di terzi		0,00	0,00	0,00
	Azienda Servizi Municipalizzati S.R.L. Società Unipersonale	0,00	0,00	0,00
	Comune di Molfetta	0,00	0,00	0,00
	CONSORZIO ASI	0,00	0,00	0,00
	Molfetta Multiservizi Spa	0,00	0,00	0,00
	MTM Srl - Mobilità e Trasporti	0,00	0,00	0,00
	SANB SPA	0,00	0,00	0,00
P-VI Fondo di dotazione e riserve di pertinenza di terzi		0,00	0,00	0,00
	Azienda Servizi Municipalizzati S.R.L. Società Unipersonale	0,00	0,00	0,00
	Comune di Molfetta	0,00	0,00	0,00
	CONSORZIO ASI	0,00	0,00	0,00
	Molfetta Multiservizi Spa	0,00	0,00	0,00
	MTM Srl - Mobilità e Trasporti	0,00	0,00	0,00
	SANB SPA	0,00	0,00	0,00
P-VII Risultato economico dell'esercizio di pertinenza di terzi		0,00	0,00	0,00
	Azienda Servizi Municipalizzati S.R.L. Società Unipersonale	0,00	0,00	0,00
	Comune di Molfetta	0,00	0,00	0,00
	CONSORZIO ASI	0,00	0,00	0,00
	Molfetta Multiservizi Spa	0,00	0,00	0,00
	MTM Srl - Mobilità e Trasporti	0,00	0,00	0,00
	SANB SPA	0,00	0,00	0,00
P-ZZ2 Totale Patrimonio netto di pertinenza di terzi		0,00	0,00	0,00
	Azienda Servizi Municipalizzati S.R.L. Società Unipersonale	0,00	0,00	0,00
	Comune di Molfetta	0,00	0,00	0,00
	CONSORZIO ASI	0,00	0,00	0,00
	Molfetta Multiservizi Spa	0,00	0,00	0,00
	MTM Srl - Mobilità e Trasporti	0,00	0,00	0,00
	SANB SPA	0,00	0,00	0,00
P-AT TOTALE PATRIMONIO NETTO (A)		372.708.085,94	-20.164.117,75	352.543.968,19
	Azienda Servizi Municipalizzati S.R.L. Società Unipersonale	3.580.467,00	-14.051.967,75	-10.471.500,75
	Comune di Molfetta	352.332.000,91	14.297.202,75	366.629.203,66
	CONSORZIO ASI	14.886.515,10	-14.787.333,00	99.182,10
	Molfetta Multiservizi Spa	855.272,00	-3.475.186,00	-2.619.914,00
	MTM Srl - Mobilità e Trasporti	638.259,00	-1.770.794,00	-1.132.535,00
	SANB SPA	415.571,93	-376.039,75	39.532,18
P-B B) FONDI PER RISCHI ED ONERI				

VOCE	ENTE	AGGREGATO	RETTIFICHE	CONSOLIDATO
P-B-1 per trattamento di quiescenza		0,00	0,00	0,00
	Azienda Servizi Municipalizzati S.R.L. Società Unipersonale	0,00	0,00	0,00
	Comune di Molfetta	0,00	0,00	0,00
	CONSORZIO ASI	0,00	0,00	0,00
	Molfetta Multiservizi Spa	0,00	0,00	0,00
	MTM Srl - Mobilità e Trasporti	0,00	0,00	0,00
	SANB SPA	0,00	0,00	0,00
P-B-2 per imposte		31.828,78	0,00	31.828,78
	Azienda Servizi Municipalizzati S.R.L. Società Unipersonale	0,00	0,00	0,00
	Comune di Molfetta	0,00	0,00	0,00
	CONSORZIO ASI	0,00	0,00	0,00
	Molfetta Multiservizi Spa	0,00	0,00	0,00
	MTM Srl - Mobilità e Trasporti	0,00	0,00	0,00
	SANB SPA	31.828,78	0,00	31.828,78
P-B-3 altri		16.575.795,96	-783.755,21	15.792.040,75
	Azienda Servizi Municipalizzati S.R.L. Società Unipersonale	395.000,00	0,00	395.000,00
	Comune di Molfetta	14.050.459,01	-783.755,21	13.266.703,80
	CONSORZIO ASI	1.914.850,95	0,00	1.914.850,95
	Molfetta Multiservizi Spa	48.686,00	0,00	48.686,00
	MTM Srl - Mobilità e Trasporti	0,00	0,00	0,00
	SANB SPA	166.800,00	0,00	166.800,00
P-B-4 fondo di consolidamento per rischi e oneri futuri		0,00	0,00	0,00
	Azienda Servizi Municipalizzati S.R.L. Società Unipersonale	0,00	0,00	0,00
	Comune di Molfetta	0,00	0,00	0,00
	CONSORZIO ASI	0,00	0,00	0,00
	Molfetta Multiservizi Spa	0,00	0,00	0,00
	MTM Srl - Mobilità e Trasporti	0,00	0,00	0,00
	SANB SPA	0,00	0,00	0,00
P-BT TOTALE FONDI RISCHI ED ONERI (B)		16.607.624,74	-783.755,21	15.823.869,53
	Azienda Servizi Municipalizzati S.R.L. Società Unipersonale	395.000,00	0,00	395.000,00
	Comune di Molfetta	14.050.459,01	-783.755,21	13.266.703,80
	CONSORZIO ASI	1.914.850,95	0,00	1.914.850,95
	Molfetta Multiservizi Spa	48.686,00	0,00	48.686,00
	MTM Srl - Mobilità e Trasporti	0,00	0,00	0,00
	SANB SPA	198.628,78	0,00	198.628,78
P-C C)TRATTAMENTO DI FINE RAPPORTO		1.810.326,14	0,00	1.810.326,14
	Azienda Servizi Municipalizzati S.R.L. Società Unipersonale	1.087.798,00	0,00	1.087.798,00
	Comune di Molfetta	0,00	0,00	0,00
	CONSORZIO ASI	200.837,55	0,00	200.837,55
	Molfetta Multiservizi Spa	188.812,00	0,00	188.812,00
	MTM Srl - Mobilità e Trasporti	332.488,00	0,00	332.488,00
	SANB SPA	390,59	0,00	390,59
P-CT TOTALE T.F.R. (C)		1.810.326,14	0,00	1.810.326,14
	Azienda Servizi Municipalizzati S.R.L. Società Unipersonale	1.087.798,00	0,00	1.087.798,00
	Comune di Molfetta	0,00	0,00	0,00
	CONSORZIO ASI	200.837,55	0,00	200.837,55
	Molfetta Multiservizi Spa	188.812,00	0,00	188.812,00
	MTM Srl - Mobilità e Trasporti	332.488,00	0,00	332.488,00
	SANB SPA	390,59	0,00	390,59
P-D D) DEBITI (1)				
P-D-1 Debiti da finanziamento		30.325.182,29	-7.928,00	30.317.254,29
	Azienda Servizi Municipalizzati S.R.L. Società Unipersonale	226.393,00	0,00	226.393,00
	Comune di Molfetta	29.720.260,95	0,00	29.720.260,95
	CONSORZIO ASI	39.695,70	0,00	39.695,70
	Molfetta Multiservizi Spa	7.928,00	-7.928,00	0,00
	MTM Srl - Mobilità e Trasporti	1.369,00	0,00	1.369,00
	SANB SPA	329.535,64	0,00	329.535,64

VOCE	ENTE	AGGREGATO	RETTIFICHE	CONSOLIDATO
P-D-1-a prestiti obbligazionari		0,00	0,00	0,00
	Azienda Servizi Municipalizzati S.R.L. Società Unipersonale	0,00	0,00	0,00
	Comune di Molfetta	0,00	0,00	0,00
	CONSORZIO ASI	0,00	0,00	0,00
	Molfetta Multiservizi Spa	0,00	0,00	0,00
	MTM Srl - Mobilità e Trasporti	0,00	0,00	0,00
	SANB SPA	0,00	0,00	0,00
P-D-1-b v/ altre amministrazioni pubbliche		7.928,00	-7.928,00	0,00
	Azienda Servizi Municipalizzati S.R.L. Società Unipersonale	0,00	0,00	0,00
	Comune di Molfetta	0,00	0,00	0,00
	CONSORZIO ASI	0,00	0,00	0,00
	Molfetta Multiservizi Spa	7.928,00	-7.928,00	0,00
	MTM Srl - Mobilità e Trasporti	0,00	0,00	0,00
	SANB SPA	0,00	0,00	0,00
P-D-1-c verso banche e tesoriere		329.547,64	0,00	329.547,64
	Azienda Servizi Municipalizzati S.R.L. Società Unipersonale	9,00	0,00	9,00
	Comune di Molfetta	0,00	0,00	0,00
	CONSORZIO ASI	0,00	0,00	0,00
	Molfetta Multiservizi Spa	0,00	0,00	0,00
	MTM Srl - Mobilità e Trasporti	3,00	0,00	3,00
	SANB SPA	329.535,64	0,00	329.535,64
P-D-1-d verso altri finanziatori		29.987.706,65	0,00	29.987.706,65
	Azienda Servizi Municipalizzati S.R.L. Società Unipersonale	226.384,00	0,00	226.384,00
	Comune di Molfetta	29.720.260,95	0,00	29.720.260,95
	CONSORZIO ASI	39.695,70	0,00	39.695,70
	Molfetta Multiservizi Spa	0,00	0,00	0,00
	MTM Srl - Mobilità e Trasporti	1.366,00	0,00	1.366,00
	SANB SPA	0,00	0,00	0,00
P-D-2 Debiti verso fornitori		101.602.593,14	-755.842,79	100.846.750,35
	Azienda Servizi Municipalizzati S.R.L. Società Unipersonale	7.296.639,00	0,00	7.296.639,00
	Comune di Molfetta	92.208.364,26	-749.763,28	91.458.600,98
	CONSORZIO ASI	221.698,80	0,00	221.698,80
	Molfetta Multiservizi Spa	224.259,00	-1.697,51	222.561,49
	MTM Srl - Mobilità e Trasporti	567.682,00	-4.382,00	563.300,00
	SANB SPA	1.083.950,08	0,00	1.083.950,08
P-D-3 Acconti		737.424,30	0,00	737.424,30
	Azienda Servizi Municipalizzati S.R.L. Società Unipersonale	0,00	0,00	0,00
	Comune di Molfetta	0,00	0,00	0,00
	CONSORZIO ASI	737.424,30	0,00	737.424,30
	Molfetta Multiservizi Spa	0,00	0,00	0,00
	MTM Srl - Mobilità e Trasporti	0,00	0,00	0,00
	SANB SPA	0,00	0,00	0,00
P-D-4 Debiti per trasferimenti e contributi		1.715.229,50	-250.000,00	1.465.229,50
	Azienda Servizi Municipalizzati S.R.L. Società Unipersonale	0,00	0,00	0,00
	Comune di Molfetta	1.689.715,70	-250.000,00	1.439.715,70
	CONSORZIO ASI	19.780,80	0,00	19.780,80
	Molfetta Multiservizi Spa	0,00	0,00	0,00
	MTM Srl - Mobilità e Trasporti	5.733,00	0,00	5.733,00
	SANB SPA	0,00	0,00	0,00
P-D-4-a enti finanziati dal servizio sanitario nazionale		0,00	0,00	0,00
	Azienda Servizi Municipalizzati S.R.L. Società Unipersonale	0,00	0,00	0,00
	Comune di Molfetta	0,00	0,00	0,00
	CONSORZIO ASI	0,00	0,00	0,00
	Molfetta Multiservizi Spa	0,00	0,00	0,00
	MTM Srl - Mobilità e Trasporti	0,00	0,00	0,00
	SANB SPA	0,00	0,00	0,00
P-D-4-b altre amministrazioni pubbliche		101.456,91	0,00	101.456,91
	Azienda Servizi Municipalizzati S.R.L. Società Unipersonale	0,00	0,00	0,00

VOCE	ENTE	AGGREGATO	RETTIFICHE	CONSOLIDATO
	Comune di Molfetta	95.723,91	0,00	95.723,91
	CONSORZIO ASI	0,00	0,00	0,00
	Molfetta Multiservizi Spa	0,00	0,00	0,00
	MTM Srl - Mobilità e Trasporti	5.733,00	0,00	5.733,00
	SANB SPA	0,00	0,00	0,00
P-D-4-c imprese controllate		19.780,80	0,00	19.780,80
	Azienda Servizi Municipalizzati S.R.L. Società Unipersonale	0,00	0,00	0,00
	Comune di Molfetta	0,00	0,00	0,00
	CONSORZIO ASI	19.780,80	0,00	19.780,80
	Molfetta Multiservizi Spa	0,00	0,00	0,00
	MTM Srl - Mobilità e Trasporti	0,00	0,00	0,00
	SANB SPA	0,00	0,00	0,00
P-D-4-d imprese partecipate		0,00	0,00	0,00
	Azienda Servizi Municipalizzati S.R.L. Società Unipersonale	0,00	0,00	0,00
	Comune di Molfetta	0,00	0,00	0,00
	CONSORZIO ASI	0,00	0,00	0,00
	Molfetta Multiservizi Spa	0,00	0,00	0,00
	MTM Srl - Mobilità e Trasporti	0,00	0,00	0,00
	SANB SPA	0,00	0,00	0,00
P-D-4-e altri soggetti		1.593.991,79	-250.000,00	1.343.991,79
	Azienda Servizi Municipalizzati S.R.L. Società Unipersonale	0,00	0,00	0,00
	Comune di Molfetta	1.593.991,79	-250.000,00	1.343.991,79
	CONSORZIO ASI	0,00	0,00	0,00
	Molfetta Multiservizi Spa	0,00	0,00	0,00
	MTM Srl - Mobilità e Trasporti	0,00	0,00	0,00
	SANB SPA	0,00	0,00	0,00
P-D-5 altri debiti		8.274.800,70	0,00	8.274.800,70
	Azienda Servizi Municipalizzati S.R.L. Società Unipersonale	1.382.490,00	0,00	1.382.490,00
	Comune di Molfetta	5.719.659,56	0,00	5.719.659,56
	CONSORZIO ASI	195.610,95	0,00	195.610,95
	Molfetta Multiservizi Spa	417.120,00	0,00	417.120,00
	MTM Srl - Mobilità e Trasporti	124.687,00	0,00	124.687,00
	SANB SPA	435.233,19	0,00	435.233,19
P-D-5-a tributari		728.920,80	0,00	728.920,80
	Azienda Servizi Municipalizzati S.R.L. Società Unipersonale	321.289,00	0,00	321.289,00
	Comune di Molfetta	271.187,66	0,00	271.187,66
	CONSORZIO ASI	17.374,65	0,00	17.374,65
	Molfetta Multiservizi Spa	27.398,00	0,00	27.398,00
	MTM Srl - Mobilità e Trasporti	10.719,00	0,00	10.719,00
	SANB SPA	80.952,49	0,00	80.952,49
P-D-5-b verso istituti di previdenza e sicurezza sociale		1.097.808,32	0,00	1.097.808,32
	Azienda Servizi Municipalizzati S.R.L. Società Unipersonale	355.773,00	0,00	355.773,00
	Comune di Molfetta	462.195,45	0,00	462.195,45
	CONSORZIO ASI	12.053,55	0,00	12.053,55
	Molfetta Multiservizi Spa	117.275,00	0,00	117.275,00
	MTM Srl - Mobilità e Trasporti	31.055,00	0,00	31.055,00
	SANB SPA	119.456,32	0,00	119.456,32
P-D-5-c per attività svolta per c/terzi (2)		0,00	0,00	0,00
	Azienda Servizi Municipalizzati S.R.L. Società Unipersonale	0,00	0,00	0,00
	Comune di Molfetta	0,00	0,00	0,00
	CONSORZIO ASI	0,00	0,00	0,00
	Molfetta Multiservizi Spa	0,00	0,00	0,00
	MTM Srl - Mobilità e Trasporti	0,00	0,00	0,00
	SANB SPA	0,00	0,00	0,00
P-D-5-d altri		6.448.071,58	0,00	6.448.071,58
	Azienda Servizi Municipalizzati S.R.L. Società Unipersonale	705.428,00	0,00	705.428,00
	Comune di Molfetta	4.986.276,45	0,00	4.986.276,45
	CONSORZIO ASI	166.182,75	0,00	166.182,75

VOCE	ENTE	AGGREGATO	RETTIFICHE	CONSOLIDATO
	Molfetta Multiservizi Spa	272.447,00	0,00	272.447,00
	MTM Srl - Mobilità e Trasporti	82.913,00	0,00	82.913,00
	SANB SPA	234.824,38	0,00	234.824,38
P-DT TOTALE DEBITI (D)		142.655.229,93	-1.013.770,79	141.641.459,14
	Azienda Servizi Municipalizzati S.R.L. Società Unipersonale	8.905.522,00	0,00	8.905.522,00
	Comune di Molfetta	129.338.000,47	-999.763,28	128.338.237,19
	CONSORZIO ASI	1.214.210,55	0,00	1.214.210,55
	Molfetta Multiservizi Spa	649.307,00	-9.625,51	639.681,49
	MTM Srl - Mobilità e Trasporti	699.471,00	-4.382,00	695.089,00
	SANB SPA	1.848.718,91	0,00	1.848.718,91
P-E E) RATEI E RISCONTI E CONTRIBUTI AGLI INVESTIMENTI				
P-E-I Ratei passivi		12.319,16	0,00	12.319,16
	Azienda Servizi Municipalizzati S.R.L. Società Unipersonale	0,00	0,00	0,00
	Comune di Molfetta	0,00	0,00	0,00
	CONSORZIO ASI	7.997,25	0,00	7.997,25
	Molfetta Multiservizi Spa	3.665,00	0,00	3.665,00
	MTM Srl - Mobilità e Trasporti	0,00	0,00	0,00
	SANB SPA	656,91	0,00	656,91
P-E-II Risconti passivi		101.565.001,08	0,00	101.565.001,08
	Azienda Servizi Municipalizzati S.R.L. Società Unipersonale	322.208,00	0,00	322.208,00
	Comune di Molfetta	97.870.587,18	0,00	97.870.587,18
	CONSORZIO ASI	3.173.980,35	0,00	3.173.980,35
	Molfetta Multiservizi Spa	10.394,00	0,00	10.394,00
	MTM Srl - Mobilità e Trasporti	10.648,00	0,00	10.648,00
	SANB SPA	177.183,55	0,00	177.183,55
P-E-II-1 Contributi agli investimenti		97.870.587,18	0,00	97.870.587,18
	Azienda Servizi Municipalizzati S.R.L. Società Unipersonale	0,00	0,00	0,00
	Comune di Molfetta	97.870.587,18	0,00	97.870.587,18
	CONSORZIO ASI	0,00	0,00	0,00
	Molfetta Multiservizi Spa	0,00	0,00	0,00
	MTM Srl - Mobilità e Trasporti	0,00	0,00	0,00
	SANB SPA	0,00	0,00	0,00
P-E-II-1-a da altre amministrazioni pubbliche		97.814.637,86	0,00	97.814.637,86
	Azienda Servizi Municipalizzati S.R.L. Società Unipersonale	0,00	0,00	0,00
	Comune di Molfetta	97.814.637,86	0,00	97.814.637,86
	CONSORZIO ASI	0,00	0,00	0,00
	Molfetta Multiservizi Spa	0,00	0,00	0,00
	MTM Srl - Mobilità e Trasporti	0,00	0,00	0,00
	SANB SPA	0,00	0,00	0,00
P-E-II-1-b da altri soggetti		55.949,32	0,00	55.949,32
	Azienda Servizi Municipalizzati S.R.L. Società Unipersonale	0,00	0,00	0,00
	Comune di Molfetta	55.949,32	0,00	55.949,32
	CONSORZIO ASI	0,00	0,00	0,00
	Molfetta Multiservizi Spa	0,00	0,00	0,00
	MTM Srl - Mobilità e Trasporti	0,00	0,00	0,00
	SANB SPA	0,00	0,00	0,00
P-E-II-2 Concessioni pluriennali		0,00	0,00	0,00
	Azienda Servizi Municipalizzati S.R.L. Società Unipersonale	0,00	0,00	0,00
	Comune di Molfetta	0,00	0,00	0,00
	CONSORZIO ASI	0,00	0,00	0,00
	Molfetta Multiservizi Spa	0,00	0,00	0,00
	MTM Srl - Mobilità e Trasporti	0,00	0,00	0,00
	SANB SPA	0,00	0,00	0,00
P-E-II-3 Altri risconti passivi		3.694.413,90	0,00	3.694.413,90
	Azienda Servizi Municipalizzati S.R.L. Società Unipersonale	322.208,00	0,00	322.208,00
	Comune di Molfetta	0,00	0,00	0,00
	CONSORZIO ASI	3.173.980,35	0,00	3.173.980,35
	Molfetta Multiservizi Spa	10.394,00	0,00	10.394,00

VOCE	ENTE	AGGREGATO	RETTIFICHE	CONSOLIDATO
	MTM Srl - Mobilità e Trasporti	10.648,00	0,00	10.648,00
	SANB SPA	177.183,55	0,00	177.183,55
P-ET TOTALE RATEI E RISCONTI (E)		101.577.320,24	0,00	101.577.320,24
	Azienda Servizi Municipalizzati S.R.L. Società Unipersonale	322.208,00	0,00	322.208,00
	Comune di Molfetta	97.870.587,18	0,00	97.870.587,18
	CONSORZIO ASI	3.181.977,60	0,00	3.181.977,60
	Molfetta Multiservizi Spa	14.059,00	0,00	14.059,00
	MTM Srl - Mobilità e Trasporti	10.648,00	0,00	10.648,00
	SANB SPA	177.840,46	0,00	177.840,46
P-TT TOTALE DEL PASSIVO		635.358.586,99	-21.961.643,75	613.396.943,24
	Azienda Servizi Municipalizzati S.R.L. Società Unipersonale	14.290.995,00	-14.051.967,75	239.027,25
	Comune di Molfetta	593.591.047,57	12.513.684,26	606.104.731,83
	CONSORZIO ASI	21.398.391,75	-14.787.333,00	6.611.058,75
	Molfetta Multiservizi Spa	1.756.136,00	-3.484.811,51	-1.728.675,51
	MTM Srl - Mobilità e Trasporti	1.680.866,00	-1.775.176,00	-94.310,00
	SANB SPA	2.641.150,67	-376.039,75	2.265.110,92
P-CO CONTI D'ORDINE				
CO-1 1) Impegni su esercizi futuri		40.213.044,34	0,00	40.213.044,34
	Azienda Servizi Municipalizzati S.R.L. Società Unipersonale	0,00	0,00	0,00
	Comune di Molfetta	40.213.044,34	0,00	40.213.044,34
	CONSORZIO ASI	0,00	0,00	0,00
	Molfetta Multiservizi Spa	0,00	0,00	0,00
	MTM Srl - Mobilità e Trasporti	0,00	0,00	0,00
	SANB SPA	0,00	0,00	0,00
CO-5 2) beni di terzi in uso		0,00	0,00	0,00
	Azienda Servizi Municipalizzati S.R.L. Società Unipersonale	0,00	0,00	0,00
	Comune di Molfetta	0,00	0,00	0,00
	CONSORZIO ASI	0,00	0,00	0,00
	Molfetta Multiservizi Spa	0,00	0,00	0,00
	MTM Srl - Mobilità e Trasporti	0,00	0,00	0,00
	SANB SPA	0,00	0,00	0,00
CO-6 3) beni dati in uso a terzi		0,00	0,00	0,00
	Azienda Servizi Municipalizzati S.R.L. Società Unipersonale	0,00	0,00	0,00
	Comune di Molfetta	0,00	0,00	0,00
	CONSORZIO ASI	0,00	0,00	0,00
	Molfetta Multiservizi Spa	0,00	0,00	0,00
	MTM Srl - Mobilità e Trasporti	0,00	0,00	0,00
	SANB SPA	0,00	0,00	0,00
CO-7 4) garanzie prestate a amministrazioni pubbliche		0,00	0,00	0,00
	Azienda Servizi Municipalizzati S.R.L. Società Unipersonale	0,00	0,00	0,00
	Comune di Molfetta	0,00	0,00	0,00
	CONSORZIO ASI	0,00	0,00	0,00
	Molfetta Multiservizi Spa	0,00	0,00	0,00
	MTM Srl - Mobilità e Trasporti	0,00	0,00	0,00
	SANB SPA	0,00	0,00	0,00
CO-8 5) garanzie prestate a imprese controllate		0,00	0,00	0,00
	Azienda Servizi Municipalizzati S.R.L. Società Unipersonale	0,00	0,00	0,00
	Comune di Molfetta	0,00	0,00	0,00
	CONSORZIO ASI	0,00	0,00	0,00
	Molfetta Multiservizi Spa	0,00	0,00	0,00
	MTM Srl - Mobilità e Trasporti	0,00	0,00	0,00
	SANB SPA	0,00	0,00	0,00
CO-9 6) garanzie prestate a imprese partecipate		0,00	0,00	0,00
	Azienda Servizi Municipalizzati S.R.L. Società Unipersonale	0,00	0,00	0,00
	Comune di Molfetta	0,00	0,00	0,00
	CONSORZIO ASI	0,00	0,00	0,00
	Molfetta Multiservizi Spa	0,00	0,00	0,00
	MTM Srl - Mobilità e Trasporti	0,00	0,00	0,00

VOCE	ENTE	AGGREGATO	RETTIFICHE	CONSOLIDATO
	SANB SPA	0,00	0,00	0,00
CO-10 7) garanzie prestate a altre imprese		0,00	0,00	0,00
	Azienda Servizi Municipalizzati S.R.L. Società Unipersonale	0,00	0,00	0,00
	Comune di Molfetta	0,00	0,00	0,00
	CONSORZIO ASI	0,00	0,00	0,00
	Molfetta Multiservizi Spa	0,00	0,00	0,00
	MTM Srl - Mobilità e Trasporti	0,00	0,00	0,00
	SANB SPA	0,00	0,00	0,00
COT TOTALE CONTI D'ORDINE		40.213.044,34	0,00	40.213.044,34
	Azienda Servizi Municipalizzati S.R.L. Società Unipersonale	0,00	0,00	0,00
	Comune di Molfetta	40.213.044,34	0,00	40.213.044,34
	CONSORZIO ASI	0,00	0,00	0,00
	Molfetta Multiservizi Spa	0,00	0,00	0,00
	MTM Srl - Mobilità e Trasporti	0,00	0,00	0,00
	SANB SPA	0,00	0,00	0,00

9 Prospetti del bilancio consolidato

9.1 Conto economico

CONTO ECONOMICO CONSOLIDATO	IMPORTO 2024	IMPORTO 2023
A A) COMPONENTI POSITIVI DELLA GESTIONE		
A-1 Proventi da tributi	28.441.301,37	27.186.125,00
A-2 Proventi da fondi perequativi	9.910.784,05	9.254.603,15
A-3 Proventi da trasferimenti e contributi	24.534.080,91	21.947.630,02
A-3-a - Proventi da trasferimenti correnti	17.545.199,44	19.749.974,38
A-3-b - Quota annuale di contributi agli investimenti	53.908,65	0,00
A-3-c - Contributi agli investimenti	6.934.972,82	2.197.655,64
A-4 Ricavi delle vendite e prestazioni e proventi da servizi pubblici	19.159.823,29	14.986.855,30
A-4-a - Proventi derivanti dalla gestione dei beni	2.036.522,88	1.503.420,20
A-4-b - Ricavi della vendita di beni	0,00	0,00
A-4-c - Ricavi e proventi dalla prestazione di servizi	17.123.300,41	13.483.435,10
A-5 Variazioni nelle rimanenze di prodotti in corso di lavorazione, etc. (+/-)	0,00	0,00
A-6 Variazione dei lavori in corso su ordinazione	0,00	-150.426,00
A-7 Incrementi di immobilizzazioni per lavori interni	62.725,55	249.937,55
A-8 Altri ricavi e proventi diversi	5.768.702,67	5.256.415,53
AT-1 Totale componenti positivi della gestione A)	87.877.417,84	78.731.140,55
B B) COMPONENTI NEGATIVI DELLA GESTIONE		
B-9 Acquisto di materie prime e/o beni di consumo	4.031.921,79	3.454.507,22
B-10 Prestazioni di servizi	43.025.725,63	26.010.513,90
B-11 Utilizzo beni di terzi	1.182.278,85	1.069.550,75
B-12 Trasferimenti e contributi	2.711.330,91	1.772.881,52
B-12-a - Trasferimenti correnti	2.631.072,82	1.460.701,00
B-12-b - Contributi agli investimenti ad altre Amministrazioni pubb.	0,00	267.180,52
B-12-c - Contributi agli investimenti ad altri soggetti	80.258,09	45.000,00
B-13 Personale	25.726.517,23	24.376.853,25
B-14 Ammortamenti e svalutazioni	12.100.907,83	10.416.243,40
B-14-a - Ammortamenti di immobilizzazioni Immateriali	236.049,83	220.890,70
B-14-b - Ammortamenti di immobilizzazioni materiali	8.929.404,52	8.770.666,90
B-14-c - Altre svalutazioni delle immobilizzazioni	31.868,00	25.125,15
B-14-d - Svalutazione dei crediti	2.903.585,48	1.399.560,65
B-15 Variazioni nelle rimanenze di materie prime e/o beni di consumo (+/-)	57.306,55	65.538,10
B-16 Accantonamenti per rischi	821.773,05	456.472,78
B-17 Altri accantonamenti	1.938.743,33	2.982.458,52
B-18 Oneri diversi di gestione	595.525,94	1.840.513,53
BT-1 Totale componenti negativi della gestione B)	92.192.031,11	72.445.532,97
BT-2 DIFFERENZA FRA COMP. POSITIVI E NEGATIVI DELLA GESTIONE (A-B)	-4.314.613,27	6.285.607,58
C C) PROVENTI ED ONERI FINANZIARI		
C Proventi finanziari		
C-19 Proventi da partecipazioni	9.031,50	0,00
C-19-a - da società controllate	9.031,50	0,00
C-19-b - da società partecipate	0,00	0,00
C-19-c - da altri soggetti	0,00	0,00
C-20 Altri proventi finanziari	512.239,77	120.511,73
CT-1 Totale proventi finanziari	521.271,27	120.511,73
C Oneri finanziari		
C-21 Interessi ed altri oneri finanziari	905.319,04	1.048.779,43
C-21-a - Interessi passivi	905.319,04	1.008.971,88
C-21-b - Altri oneri finanziari	0,00	39.807,55
CT-2 Totale oneri finanziari	905.319,04	1.048.779,43
CT-3 TOTALE PROVENTI ED ONERI FINANZIARI (C)	-384.047,77	-928.267,70
D D) RETTIFICHE DI VALORE ATTIVITA' FINANZIARIE		

CONTO ECONOMICO CONSOLIDATO	IMPORTO 2024	IMPORTO 2023
D-22 Rivalutazioni	239.946,94	387.824,89
D-23 Svalutazioni	0,00	0,00
DT-1 Totale (D)	239.946,94	387.824,89
E E) PROVENTI ED ONERI STRAORDINARI		
E-24 Proventi straordinari		
E-24-a - Proventi da permessi di costruire	1.755.000,00	1.011.546,59
E-24-b - Proventi da trasferimenti in conto capitale	0,00	8.288.596,52
E-24-c - Sopravvenienze attive e insussistenze del passivo	14.796.385,28	8.896.603,50
E-24-d - Plusvalenze patrimoniali	0,00	0,00
E-24-e - Altri proventi straordinari	3.761.003,03	5.254.391,09
ET-1 Totale proventi straordinari	20.312.388,31	23.451.137,70
E-25 Oneri straordinari		
E-25-a - Trasferimenti in conto capitale	0,00	0,00
E-25-b - Sopravvenienze passive e insussistenze dell'attivo	10.653.922,09	7.169.274,72
E-25-c - Minusvalenze patrimoniali	0,00	0,00
E-25-d - Altri oneri straordinari	2.842.088,64	4.860.128,72
ET-2 Totale oneri straordinari	13.496.010,73	12.029.403,44
ET-3 TOTALE PROVENTI ED ONERI STRAORDINARI (E)	6.816.377,58	11.421.734,26
TT-1 RISULTATO PRIMA DELLE IMPOSTE (A-B+C+D+E)	2.357.663,48	17.166.899,03
E-26 Imposte	957.385,69	920.696,89
E-27 RISULTATO DELL'ESERCIZIO (comprensivo della quota di pertinenza di terzi)	1.400.277,79	16.246.202,14
E-29 RISULTATO DELL'ESERCIZIO DI GRUPPO	1.400.277,79	16.246.202,14
E-30 RISULTATO DELL'ESERCIZIO DI PERTINENZA DI TERZI	0,00	0,00

9.2 Stato patrimoniale attivo

STATO PATRIMONIALE ATTIVO CONSOLIDATO	IMPORTO 2024	IMPORTO 2023
A-A-1 A) CREDITI vs.LO STATO ED ALTRE AMMINISTRAZIONI PUBBLICHE PER LA PARTECIPAZIONE AL FONDO DI	0,00	0,00
A-A TOTALE CREDITI vs PARTECIPANTI (A)	0,00	0,00
A-B B) IMMOBILIZZAZIONI		
A-B-I Immobilizzazioni immateriali		
A-B-I-1 costi di impianto e di ampliamento	31.302,00	129.186,29
A-B-I-2 costi di ricerca sviluppo e pubblicità	389.840,51	365.296,81
A-B-I-3 diritti di brevetto ed utilizzazione opere dell'ingegno	15.460,46	9.335,08
A-B-I-4 concessioni, licenze, marchi e diritti simile	0,00	0,00
A-B-I-5 avviamento	77.220,04	27.594,79
A-B-I-6 immobilizzazioni in corso ed acconti	26.175,00	55.669,50
A-B-I-9 altre	1.811.812,22	1.824.737,70
A-AT Totale immobilizzazioni immateriali	2.351.810,23	2.411.820,17
A-B-II Immobilizzazioni materiali (3)		
A-B-II-1 Beni demaniali	66.997.896,50	67.582.358,69
A-B-II-1-1.1 Terreni	4.901,01	10.397.186,76
A-B-II-1-1.2 Fabbricati	26.453.941,62	13.674.313,37
A-B-II-1-1.3 Infrastrutture	35.592.070,20	37.949.592,94
A-B-II-1-1.9 Altri beni demaniali	4.946.983,67	5.561.265,62
A-B-II-2 Altre immobilizzazioni materiali (3)	126.492.856,53	133.165.107,34
A-B-II-2-2.1 Terreni	40.511.431,17	43.689.051,87
A-B-II-2-2.1-a di cui in leasing finanziario	0,00	0,00
A-B-II-2-2.2 Fabbricati	81.567.206,61	84.579.474,34
A-B-II-2-2.2-a di cui in leasing finanziario	0,00	0,00
A-B-II-2-2.3 Impianti e macchinari	2.033.950,69	2.161.594,00
A-B-II-2-2.3-a di cui in leasing finanziario	0,00	0,00
A-B-II-2-2.4 Attrezzature industriali e commerciali	1.225.365,59	1.445.708,42
A-B-II-2-2.5 Mezzi di trasporto	831.250,93	268.354,93
A-B-II-2-2.6 Macchine per ufficio e hardware	40.432,75	19.111,08
A-B-II-2-2.7 Mobili e arredi	88.150,62	38.488,57
A-B-II-2-2.8 Infrastrutture	13,50	0,00
A-B-II-2-2.99 Altri beni materiali	195.054,67	963.324,13
A-B-II-3 Immobilizzazioni in corso ed acconti	228.787.501,16	213.227.547,64
A-BT Totale immobilizzazioni materiali	422.278.254,19	413.975.013,67
A-B-IV Immobilizzazioni Finanziarie (1)		
A-B-IV-1 Partecipazioni in	37.738,77	36.622,70
A-B-IV-1-a imprese controllate	20.777,85	20.777,85
A-B-IV-1-b imprese partecipate	16.960,92	15.844,85
A-B-IV-1-c altri soggetti	0,00	0,00
A-B-IV-2 Crediti verso	119.921,95	50.240,85
A-B-IV-2-a altre amministrazioni pubbliche	0,00	0,00
A-B-IV-2-b imprese controllate	0,00	0,00
A-B-IV-2-c imprese partecipate	0,00	0,00
A-B-IV-2-d altri soggetti	119.921,95	50.240,85
A-B-IV-3 Altri titoli	0,00	1.905,41
A-BT-IV Totale immobilizzazioni finanziarie	157.660,72	88.768,96
A-BT2 TOTALE IMMOBILIZZAZIONI (B)	424.787.725,14	416.475.602,80
A-C C) ATTIVO CIRCOLANTE		
A-C-I Rimanenze	2.118.934,95	2.178.644,25
A-CT-I Totale	2.118.934,95	2.178.644,25
A-C-II Crediti (2)		
A-C-II-1 Crediti di natura tributaria	2.574.461,52	2.844.564,51

STATO PATRIMONIALE ATTIVO CONSOLIDATO	IMPORTO 2024	IMPORTO 2023
A-C-II-1-a Crediti da tributi destinati al finanziamento della sanità	0,00	0,00
A-C-II-1-b Altri crediti da tributi	2.211.908,18	2.844.564,51
A-C-II-1-c Crediti da Fondi perequativi	362.553,34	0,00
A-C-II-2 Crediti per trasferimenti e contributi	115.745.292,21	125.147.452,85
A-C-II-2-a verso amministrazioni pubbliche	113.439.086,71	123.372.545,34
A-C-II-2-b imprese controllate	100.245,30	82.898,40
A-C-II-2-c imprese partecipate	0,00	0,00
A-C-II-2-d verso altri soggetti	2.205.960,20	1.692.009,11
A-C-II-3 Verso clienti ed utenti	5.907.422,84	8.711.283,19
A-C-II-4 Altri Crediti	34.984.093,84	18.435.351,92
A-C-II-4-a verso l'erario	227.907,47	801.989,15
A-C-II-4-b per attività svolta per c/terzi	385.954,29	667.732,79
A-C-II-4-c altri	34.370.232,08	16.965.629,98
A-CT-II Totale crediti	159.211.270,41	155.138.652,47
A-C-III ATTIVITA' FINANZIARIE CHE NON COSTITUISCONO IMMOBILIZZI		
A-C-III-1 partecipazioni	0,00	0,00
A-C-III-2 altri titoli	0,00	0,00
A-C-III-T Totale attività finanziarie che non costituiscono immobilizzi	0,00	0,00
A-C-IV DISPONIBILITA' LIQUIDE		
A-C-IV-1 Conto di tesoreria	23.265.891,06	21.459.268,32
A-C-IV-1-a Istituto tesoriere	23.265.891,06	21.459.268,32
A-C-IV-1-b presso Banca d'Italia	0,00	0,00
A-C-IV-2 Altri depositi bancari e postali	3.764.912,11	2.297.068,71
A-C-IV-3 Denaro e valori in cassa	6.762,00	1.523,20
A-C-IV-4 Altri conti presso la tesoreria statale intestati all'ente	0,00	0,00
A-CT-IV Totale disponibilità liquide	27.037.565,17	23.757.860,23
A-CT TOTALE ATTIVO CIRCOLANTE (C)	188.367.770,53	181.075.156,95
A-D D) RATEI E RISCONTI		
A-D-1 Ratei attivi	9.002,10	119.894,00
A-D-2 Risconti attivi	232.445,47	117.781,92
A-D-T TOTALE RATEI E RISCONTI D)	241.447,57	237.675,92
A-TT TOTALE DELL'ATTIVO	613.396.943,24	597.788.435,67

9.3 Stato patrimoniale passivo

STATO PATRIMONIALE PASSIVO CONSOLIDATO	IMPORTO 2024	IMPORTO 2023
P-A A) PATRIMONIO NETTO		
P-AG Patrimonio netto di gruppo		
P-A-I Fondo di dotazione	41.737.945,61	41.737.945,61
P-A-II Riserve	156.002.294,21	155.644.241,15
P-A-II-b da capitale	350.632,94	350.632,94
P-A-II-c da permessi di costruire	5.460.128,19	5.102.075,13
P-A-II-d riserve indisponibili per beni demaniali e patrimoniali indisponibili e per i beni culturali	150.191.533,08	150.191.533,08
P-A-II-e altre riserve indisponibili	0,00	0,00
P-A-II-f altre riserve disponibili	0,00	0,00
P-A-III Risultato economico dell'esercizio	1.400.277,79	16.246.202,14
P-A-IV Risultati economici di esercizi precedenti	153.403.450,58	137.255.013,10
P-A-V Risultato economico dell'esercizio di pertinenza di terzi	0,00	0,00
P-ZZ0 Totale Patrimonio netto di gruppo	352.543.968,19	350.883.402,00
P-ZZ1 Patrimonio netto di pertinenza di terzi	0,00	0,00
P-VI Fondo di dotazione e riserve di pertinenza di terzi	0,00	0,00
P-VII Risultato economico dell'esercizio di pertinenza di terzi	0,00	0,00
P-ZZ2 Totale Patrimonio netto di pertinenza di terzi	0,00	0,00
P-AT TOTALE PATRIMONIO NETTO (A)	352.543.968,19	350.883.402,00
P-B B) FONDI PER RISCHI ED ONERI		
P-B-1 per trattamento di quiescenza	0,00	0,00
P-B-2 per imposte	31.828,78	0,00
P-B-3 altri	15.792.040,75	16.173.716,57
P-B-4 fondo di consolidamento per rischi e oneri futuri	0,00	226.418,28
P-BT TOTALE FONDI RISCHI ED ONERI (B)	15.823.869,53	16.400.134,85
P-C C) TRATTAMENTO DI FINE RAPPORTO	1.810.326,14	2.051.989,42
P-CT TOTALE T.F.R. (C)	1.810.326,14	2.051.989,42
P-D D) DEBITI (1)		
P-D-1 Debiti da finanziamento	30.317.254,29	31.579.261,93
P-D-1-a prestiti obbligazionari	0,00	0,00
P-D-1-b v/ altre amministrazioni pubbliche	0,00	58.555,00
P-D-1-c verso banche e tesoriere	329.547,64	1.516.687,19
P-D-1-d verso altri finanziatori	29.987.706,65	30.004.019,74
P-D-2 Debiti verso fornitori	100.846.750,35	96.584.213,65
P-D-3 Acconti	737.424,30	697.016,10
P-D-4 Debiti per trasferimenti e contributi	1.465.229,50	1.627.057,13
P-D-4-a enti finanziati dal servizio sanitario nazionale	0,00	0,00
P-D-4-b altre amministrazioni pubbliche	101.456,91	170.064,53
P-D-4-c imprese controllate	19.780,80	19.594,80
P-D-4-d imprese partecipate	0,00	0,00
P-D-4-e altri soggetti	1.343.991,79	1.437.397,80
P-D-5 altri debiti	8.274.800,70	7.103.531,77
P-D-5-a tributari	728.920,80	733.847,70
P-D-5-b verso istituti di previdenza e sicurezza sociale	1.097.808,32	788.077,77
P-D-5-c per attività svolta per c/terzi (2)	0,00	0,00
P-D-5-d altri	6.448.071,58	5.581.606,30
P-DT TOTALE DEBITI (D)	141.641.459,14	137.591.080,58
P-E E) RATEI E RISCONTI E CONTRIBUTI AGLI INVESTIMENTI		
P-E-I Ratei passivi	12.319,16	13.867,45
P-E-II Risconti passivi	101.565.001,08	90.847.961,37
P-E-II-1 Contributi agli investimenti	97.870.587,18	85.708.569,96
P-E-II-1-a da altre amministrazioni pubbliche	97.814.637,86	85.652.620,64

STATO PATRIMONIALE PASSIVO CONSOLIDATO	IMPORTO 2024	IMPORTO 2023
P-E-II-1-b da altri soggetti	55.949,32	55.949,32
P-E-II-2 Concessioni pluriennali	0,00	0,00
P-E-II-3 Altri risconti passivi	3.694.413,90	5.139.391,41
P-ET TOTALE RATEI E RISCONTI (E)	101.577.320,24	90.861.828,82
P-TT TOTALE DEL PASSIVO	613.396.943,24	597.788.435,67
P-CO CONTI D'ORDINE		
CO-1 1) Impegni su esercizi futuri	40.213.044,34	40.257.554,90
CO-5 2) beni di terzi in uso	0,00	0,00
CO-6 3) beni dati in uso a terzi	0,00	0,00
CO-7 4) garanzie prestate a amministrazioni pubbliche	0,00	0,00
CO-8 5) garanzie prestate a imprese controllate	0,00	0,00
CO-9 6) garanzie prestate a imprese partecipate	0,00	0,00
CO-10 7) garanzie prestate a altre imprese	0,00	0,00
COT TOTALE CONTI D'ORDINE	40.213.044,34	40.257.554,90