



Polizia Locale

Comune di Molfetta

(Città Metropolitana di Bari)

Via Molfettesi d'America n. 17 70056 – Molfetta (BA) Tel. 0802446100 – e-mail: polizia.municipale@comune.molfetta.ba.it

Pec: polizia.municipale@cert.comune.molfetta.ba.it

PROT. _____

Molfetta, li _____

OGGETTO: Chiusura provvisoria della rotatoria intersecante Via A. Salvucci/Via Terlizzi/Via Berlinguer/Via Contrammiraglio De Dato nonché di Via Contrammiraglio Dedato, Via G. Galilei, Via Imbriani, e istituzione del divieto di fermata in Via Campanella, Via L. Manara, Via Salepico, per esecuzione di lavori di manomissione per scavi elettrici, dal 15/06/2026 al 28/08/2026.

IL DIRIGENTE DELLA POLIZIA LOCALE

LETTA la richiesta di esecuzione di lavori di manomissione per posa cavi elettrici in Via A. Salvucci nel tratto compreso tra l'intersezione con Via Molfettesi del Venezuela e la rotatoria intersecante Via Berlinguer/Via A. Salvucci/Via Terlizzi, nonché in Via Contrammiraglio De Dato, Via G. Galilei, Via Imbriani, Via Salepico, Via L. Manara e Via Campanella, per circa 60 giorni dall'inizio lavori, acquisita al prot. n. 44758 del 19/05/2026;

ACQUISITA in data 28/05/2026 da parte dell'Ing. Chiara BOVE, in qualità di Direttore dei Lavori, condivisa con il Coordinatore della Sicurezza, Arch. Simona FERRANTE, la planimetria dei lavori di cui sopra riportante il relativo cronoprogramma, e sua integrazione pervenuta a mezzo mail presso questi Uffici di Comando in data 10/06/2026, allegata alla presente ordinanza;

RILEVATO, a seguito di diversi sopralluoghi eseguiti con la ditta esecutrice dei lavori, unitamente a personale del Settore Lavori Pubblici del Comune di Molfetta, sui siti interessati dagli stessi, che la chiusura stradale necessaria all'esecuzione dei lavori di cui sopra, interesserà la rotatoria intersecante Via Contrammiraglio De Dato/Via Terlizzi/Via Berlinguer/Via A. Salvucci, nonché ancora Via Contrammiraglio Dedato, Via Galileo Galilei, Via Imbriani, Via Ricasoli, Via Campanella, Via Luciano Manara, per un periodo di circa 60 giorni, salvo inconvenienti riscontrati in corso d'opera;

RITENUTO, secondo il cronoprogramma individuato dalla planimetria allegata alla presente, nonché al fine di dare un numero di giorni congruo alla cittadinanza per la pubblicità del presente provvedimento, che i lavori di manomissione nei siti sopra indicati verranno eseguiti in maniera scaglionata e nel periodo complessivamente compreso tra il 15/06/2026 e il 28/08/2026, secondo il cronoprogramma di seguito riportato e nella fascia oraria compresa tra le 07:00 e le 17:00 e ad esclusione dei giorni festivi e delle giornate di sabato e di domenica;

ACCERTATO che tali lavori sono eseguiti in forza dell'autorizzazione alla manomissione della sede stradale n. 8/2025 rilasciato dal V Settore L.L.P.P. del Comune di Molfetta, prorogato con provvedimento n. 46683 del 26/05/2026;

CONSIDERATO che l'esecuzione dei lavori sopra indicati, nonché la sicurezza degli utenti, delle maestranze e del cantiere, risulterebbero non assicurabili se non in condizioni di traffico opportunamente limitato e regolamentato;

RITENUTO opportuno e necessario, al fine di consentire all'istante di effettuare i lavori di esecuzione urgente della riparazione e conseguente recupero della risorsa elettrica, in assoluta sicurezza e senza pericoli per l'incolumità pubblica, limitare, secondo le varie fasi di avanzamento lavori, la circolazione veicolare lungo la rotatoria intersecante Via Contrammiraglio De Dato/Via Terlizzi/Via Berlinguer/Via



Polizia Locale

Via Molfettesi D'america, 17 Molfetta (Ba)
Tel. 0802446100
mail: polizia.municipale@comune.molfetta.ba.it
Pec: polizia.municipale@cert.comune.molfetta.ba.it

A. Salvucci, nonché ancora in Via Contrammiraglio Dedato, Via Galileo Galilei, Via Imbriani, Via Ricasoli, Via Campanella, Via Luciano Manara, previa apposizione della relativa segnaletica stradale a cura e spese della società esecutrice dei lavori;

RITENUTO, altresì, che la chiusura dei tratti di strada citati, pur comportando disagi all'utenza, rappresenta l'unica soluzione per l'esecuzione e il mantenimento delle opere in sicurezza;

VISTI gli artt. 5, 6 e 7 del D. Lgs. n. 285 del 30/4/1992 (nuovo Codice della Strada);

ASSUNTA la titolarità del potere di Ordinanza ai sensi e per gli effetti di cui all'art. 107 n. 1-2-3-4 e 5 del D.lgs. n. 267/2000 che nella fattispecie si concretizza nell'adozione della presente Ordinanza per concretizzare in "ordine specifico" l'obbligo contenuto nelle relative disposizioni generali;

ORDINA

per i motivi espressi in narrativa e che qui si intendono integralmente riportati, e subordinatamente al rispetto della normativa vigente in materia edilizia-urbanistica e sicurezza sul lavoro, i seguenti provvedimenti di viabilità e secondo le seguenti e consequenziali fasi di intervento:

FASE 1 - dal 15/06/2026 al 22/06/2026: chiusura di Via Achille Salvucci, nella corsia in direzione rotatoria intersecante Via Contrammiraglio De Dato/Via Terlizzi/Via Berlinguer/Via A. Salvucci, dall'intersezione con Via Molfettesi del Venezuela (con istituzione della segnaletica verticale di "**divieto di transito**" Fig. II 46 art. 116 Reg. Esec. C.d.S. e "**divieto di fermata**" Fig. II 75 Art. 120), oltre al restringimento della carreggiata della rotatoria nella parte centrale Via A. Salvucci;

Viabilità alternativa: deviazione per Via Molfettesi del Venezuela in direzione Terlizzi (con installazione della segnaletica verticale Fig. II 411/a Art. 43); consentito il transito sulla corsia di Via A. Salvucci in direzione Via Terlizzi;

FASE 2 - dal 23/06/2026 al 26/06/2026: restringimento della rotatoria intersecante Via Contrammiraglio De Dato/Via Terlizzi/Via Berlinguer/Via A. Salvucci e precisamente nella parte di carreggiata centrale in direzione Via Contrammiraglio Dedato sopra indicata;

Viabilità concesse in tutte le direzioni (con istituzione della segnaletica verticale Fig. II 401 Art. 39);

FASE 3 - dal 27/06/2026 al 06/07/2026: chiusura di Via Contrammiraglio Dedato, nella corsia in direzione Via Fornari (con istituzione della segnaletica verticale di "**divieto di transito**" Fig. II 46 art. 116 Reg. Esec. C.d.S. e "**divieto di fermata**" Fig. II 75 Art. 120), dall'intersezione con la rotatoria intersecante Via Contrammiraglio De Dato/Via Terlizzi/Via Berlinguer/Via A. Salvucci, fino all'attraversamento pedonale presente su Via C. Dedato poco prima dell'intersezione con Via D. Boccardi;

Viabilità alternative: per raggiungere Via Fornari, da Via Berlinguer si dovrà impegnare la corsia posta a destra in direzione Via D. Boccardi, da Via Terlizzi si dovrà deviare su Via A. Salvucci in direzione Ruvo di Puglia; sarà consentita la viabilità su Via Contrammiraglio Dedato con provenienza Via Fornari e in tutte le direzioni;

FASE 4 - dal 07/07/2026 al 27/07/2026: restringimento della carreggiata posta a destra di Via Contrammiraglio De Dato (avente provenienza Via Terlizzi e direzione Via Fornari), dall'attraversamento pedonale ivi presente e fino all'intersezione con Via Fornari, con chiusura della corsia di canalizzazione (posta a destra) di Via Berlinguer in direzione Via Contrammiraglio Dedato altezza intersezione Via De Giosa (con istituzione della segnaletica verticale di "**divieto di transito**" Fig. II 46 art. 116 Reg. Esec. C.d.S. e "**divieto di fermata**" Fig. II 75 Art. 120) e contestuale chiusura della salita di Via D. Boccardi,



Polizia Locale

Via Molfettesi D'america, 17 Molfetta (Ba)
Tel. 0802446100
mail: polizia.municipale@comune.molfetta.ba.it
Pec: polizia.municipale@cert.comune.molfetta.ba.it

per il tempo strettamente necessario alla esecuzione della manomissione della sede stradale e temporanea inversione del senso di marcia di Via Boccardi;

Viabilità concesse in tutte le direzioni; i residenti di Via D. Boccardi potranno raggiungere le proprie abitazioni da Via V. Madonna della Rosa, durante il tempo strettamente necessario alla chiusura della citata strada e solo a seguito dell'apposizione della relativa segnaletica stradale dalla ditta esecutrice dei lavori;

FASE 5 - dal 28/07/2026 al 17/08/2026: restringimento della carreggiata di **Via Galileo Galilei e in Via Imbriani** con chiusura della corsia in direzione Via Baccarini (con istituzione della segnaletica verticale di **"divieto di transito"** Fig. II 46 art. 116 Reg. Esec. C.d.S. e **"divieto di fermata"** Fig. II 75 Art. 120, ambo i lati); al riguardo si precisa che la chiusura interesserà tratti di circa 20 metri per volta della carreggiata, in base all'avanzamento dei lavori, nell'arco temporale complessivo sopra indicato;

Viabilità alternative: per portarsi in direzione Via Baccarini, si dovrà impegnare Via E. Germano per poi svoltare su Via C. B. Conte di Cavour o in Via De Luca fino a Via Baccarini;

FASE 6 - dal 18/08/2026 al 28/08/2026: il restringimento della carreggiata e nello specifico della parte posta a sinistra secondo il senso di marcia di **Via Salepico nel tratto compreso tra Via Imbriani all'intersezione con Via L. Manara**, con l'istituzione della segnaletica verticale **"divieto di fermata"** (Fig. II 75 Art. 120), **ambo i lati**, nonché il restringimento della carreggiata e nello specifico della parte posta a sinistra secondo il senso di marcia di **Via L. Manara nel tratto compreso tra Via Salepico e Via Baccarini**, con l'istituzione della segnaletica verticale **"divieto di fermata"** (Fig. II 75 Art. 120), **ambo i lati**, e ancora il restringimento della carreggiata e nello specifico della parte posta a destra secondo il senso di marcia di **Via Campanella nel tratto compreso tra Via L. Manara e l'intersezione con Via Fiume**, con l'istituzione della segnaletica verticale **"divieto di fermata"** (Fig. II 75 Art. 120), **ambo i lati**;

Tutti i citati provvedimenti di viabilità, complessivamente eseguiti dal 15/06/2026 al 28/08/2026, interesseranno la fascia oraria compresa tra le ore 07:00 e le ore 17:00, ad esclusione dei festivi e delle giornate di sabato e di domenica.

Si allega stralcio planimetrico della zona interessata dai lavori e delle viabilità consentite.

DISPONE

- che i provvedimenti di viabilità, come sopra indicati, non impediscano l'accesso pedonale agli immobili e facciano salvi i diritti di terzi;
- che la ditta esecutrice dei lavori – "Omniawork S.r.L.":

A. installi e mantenga, a proprie cura e spese, la segnaletica temporanea e di cantiere conforme a quanto disposto dagli artt. 21 del D.lgs. n. 285 del 30/4/1992 e dagli artt. 30-31-32-34-37-38-40 e 42 del Regolamento di Esecuzione del C.d.S. nonché dal Decreto Ministeriale del 10.07.2002;

B. apponga la segnaletica stradale nei luoghi prefati, non meno di 48 ore prima dell'inizio dei lavori, per rendere noto all'utenza il provvedimento ordinatorio (art. 6, c. 4 lett. f) e lett. a) C.d.S.), comunicando l'avvenuta installazione della relativa segnaletica stradale, nei termini prescritti, alla Centrale Operativa del Comando in intestazione, a mezzo pec all'indirizzo centraleoperativa@comune.molfetta.ba.it corredata da immagini provanti l'avvenuta installazione, nonché a mezzo pec all'indirizzo del Comando scrivente; in particolare, lo spostamento del cantiere, in base all'avanzamento dei lavori, dovrà essere reso noto volta per volta per mezzo della installazione della specifica segnaletica verticale almeno 48 ore prima del nuovo intervento;



Polizia Locale

Via Molfettesi D'america, 17 Molfetta (Ba)
Tel. 0802446100
mail: polizia.municipale@comune.molfetta.ba.it
Pec: polizia.municipale@cert.comune.molfetta.ba.it

C. presegnali la chiusura dei tratti di strada innanzi richiamati, nel periodo sopra indicato, posizionando idonei cartelli di avviso, in particolare, in Via Achille Salvucci intersezione Via Molfettesi del Venezuela, Via Terlizzi intersezione Via Lombardi, in Via Berlinguer altezza intersezione Via De Giosa, in Via Fornari altezza intersezione Via Carlo Alberto, in Via E. Germano altezza intersezione Piazza Margherita di Savoia e altezza Via Massimo D'Azeglio e altezza intersezione Via T. Grossi, Via Imbriani altezza intersezione Via Baccharini;

D. faccia in modo che, nel sistema di segnalamento temporaneo, ogni segnale sia coerente con la situazione in cui viene posto e, ad uguale situazione, corrispondano stessi segnali e stessi criteri di posa; non dovranno essere posti segnali temporanei che siano in contrasto con i segnali permanenti esistenti sui luoghi interessati. In tal caso, i segnali permanenti dovranno essere oscurati se in contrasto con quelli temporanei (art. 30 comma 5 del D.P.R. 495/92);

E. ponga particolare attenzione al rifacimento del manto stradale manomesso in occasione dei lavori, che dovrà essere ristabilito in base all'avanzamento degli stessi, a regola d'arte e prima di iniziare il successivo tratto stradale, nonché alla manutenzione della segnaletica stradale di proprietà comunale preesistente, senza danno alcuno.

F. Comunici, a mezzo pec, a questo Comando di Polizia Locale a fine lavori, la data di avvenuta rimozione di tutti i segnali stradali di prescrizione, deviazione e pericolo previsti;

G. eviti ogni altra circostanza di qualsiasi natura, al fine di eludere ogni pericolo per la sicurezza delle persone e delle cose ed ogni altra causa di disordine per la circolazione;

• che il presente provvedimento sia notificato:

- alla società "Omniawork S.r.L." nella qualità di ditta esecutrice dei lavori (Peo: giorgio.rondanini@omniawork.it);

- all'Ufficio Tecnico del Comune di Molfetta - Settore Lavori Pubblici;

- alla Capitaneria di Porto;

- alla Stazione dei Carabinieri di Molfetta;

- alla Compagnia Guardia di Finanza;

- ai Vigili del Fuoco;

- alla Centrale Operativa Servizio 118 di Bari (P.E.C. centrale118bapt.salaoperativa@asl.bari.it);

- alla Centrale Operativa Servizio 118 di Molfetta;

- alla Società "S.T.P.";

- alla Ditta "M.T.M.";

- alla Ditta "A.S.M.";

- agli Istituti Scolastici di ogni ordine e grado;

• che la presente Ordinanza dovrà ritenersi priva di ogni efficacia in caso di mancanza dei titoli Autorizzativi previsti dalla normativa vigente in materia edilizia-urbanistica ed in caso di violazione delle norme sulla sicurezza sul lavoro.

AVVERTE che:

- La mancata osservanza della predetta prescrizione comporterà l'erogazione delle sanzioni previste dal D. Lgs. N. 285/1992 (Codice della Strada);

- La società richiedente sarà responsabile di ogni danno eventualmente arrecato a persone e/o cose cagionato a seguito dei divieti e/o prescrizioni di cui sopra ovvero da difetto di segnaletica, sollevando questo Ente, da ogni responsabilità in merito.



Polizia Locale

Via Molfettesi D'america, 17 Molfetta (Ba)
Tel. 0802446100
mail: polizia.municipale@comune.molfetta.ba.it
Pec: polizia.municipale@cert.comune.molfetta.ba.it

INFORMA

Ai sensi dell'art. 3 c. 4 della Legge n. 241 del 07/08/1990 e dell'art. 37 del D. Lgs. n. 285 del 30/04/1992 contro il presente provvedimento, gli interessati potranno presentare Ricorso:

- entro 60 gg dalla notifica dello stesso, al Tribunale Amministrativo Regionale della Puglia nei termini e nei modi previsti dall'art. 2 e seguenti della Legge n. 1034 del 06/12/1974;
- ovvero, in alternativa, entro 120 giorni dalla notifica del presente provvedimento, Ricorso straordinario al Presidente della Repubblica nei termini e nei modi di cui al D.P.R. n. 119 del 24/11/1971;

Il Responsabile del Procedimento
Commissario Lucia FARINOLA

Il Comandante della Polizia Locale
Dirigente ALOIA Dott. Cosimo

COMUNE MOLFETTA - C_F284 - 1 - 2026-06-12 - 0051237

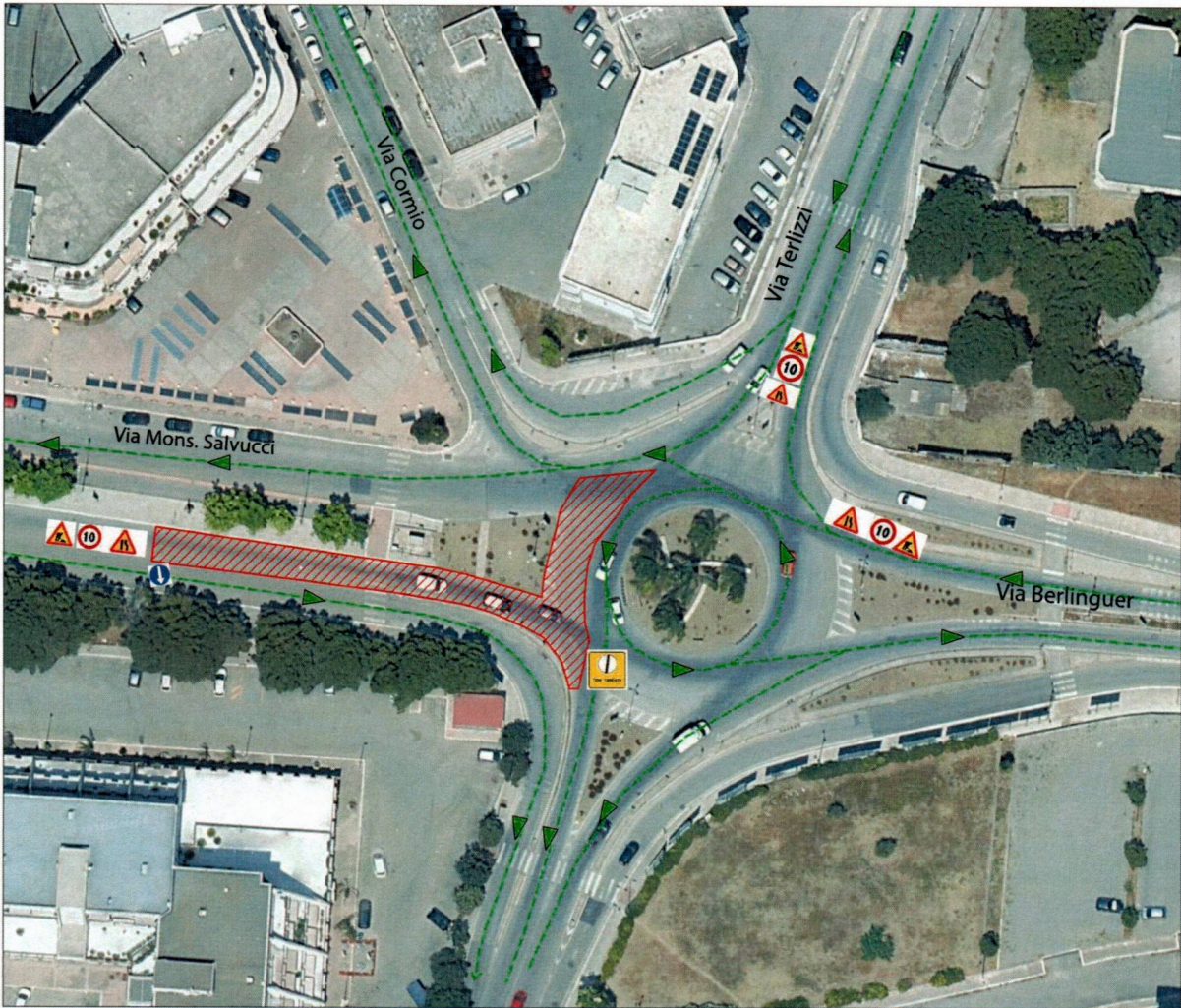

Fase 1

LEGENDA

- recinzione di cantiere
- ▨ area di cantiere
- viabilità ordinaria

Durata del cantiere: 7 gg lavorativi

- RESTRINGIMENTO DELLA CARREGGIATA IN VIA MONS SALVUCCI
- RESTRINGIMENTO CARREGGIATA ROTONDA

La segnaletica e i cartelli riportati nelle presenti planimetrie sono da intendersi a titolo indicativo e non esaustivo; gli stessi dovranno essere integrati, eventualmente modificati e posizionati in conformità alle condizioni operative di cantiere, al Codice della Strada, al D.Lgs. 81/08 e alla normativa vigente applicabile.

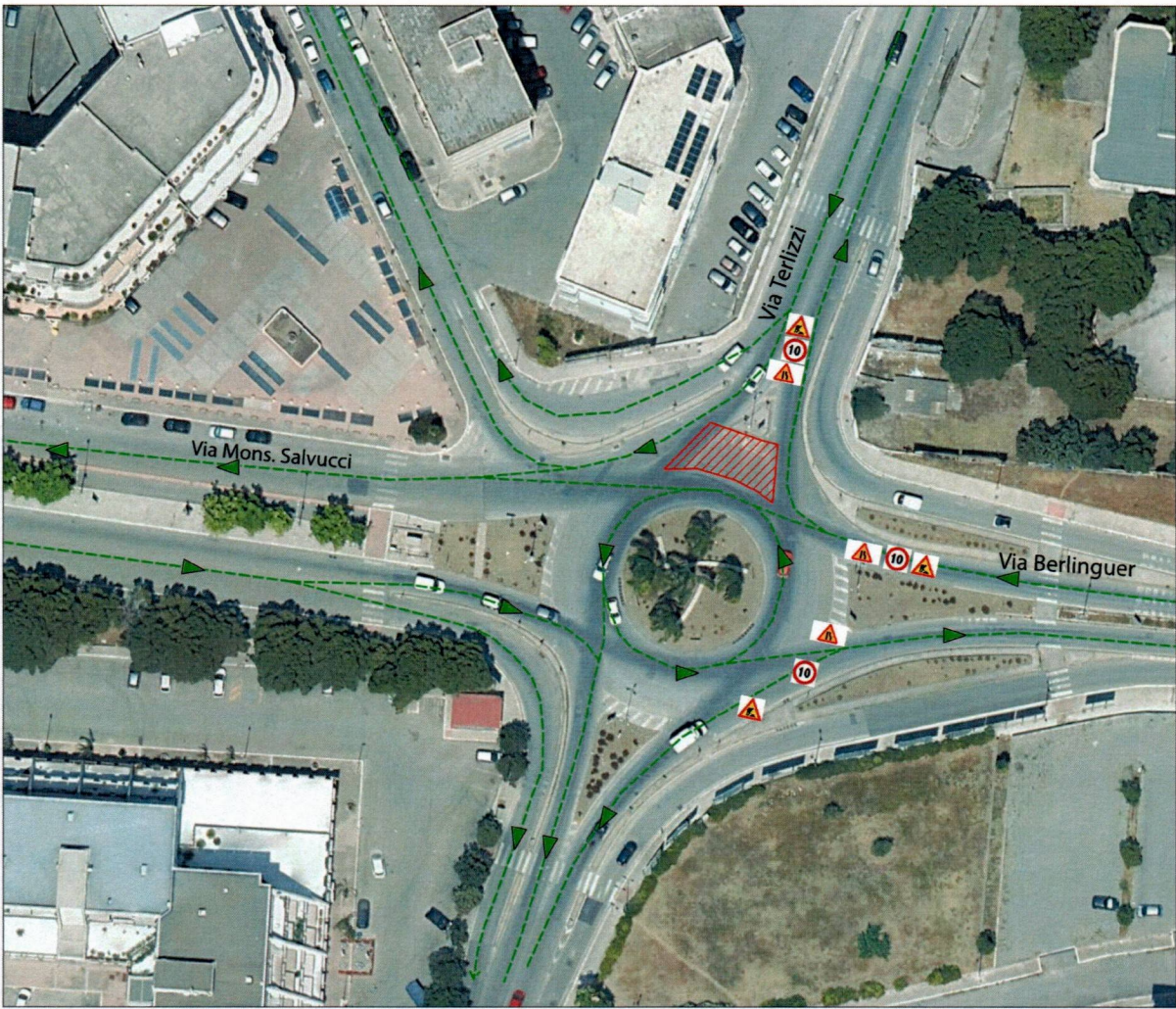

Fase 2

LEGENDA

- recinzione di cantiere
- ▨ area di cantiere
- - - viabilità ordinaria

Durata del cantiere: 4 gg lavorativi

-RESTRINGIMENTO CARREGGIATA
ROTONDA

La segnaletica e i cartelli riportati nelle presenti planimetrie sono da intendersi a titolo indicativo e non esaustivo; gli stessi dovranno essere integrati, eventualmente modificati e posizionati in conformità alle condizioni operative di cantiere, al Codice della Strada, al D.Lgs. 81/08 e alla normativa vigente applicabile.

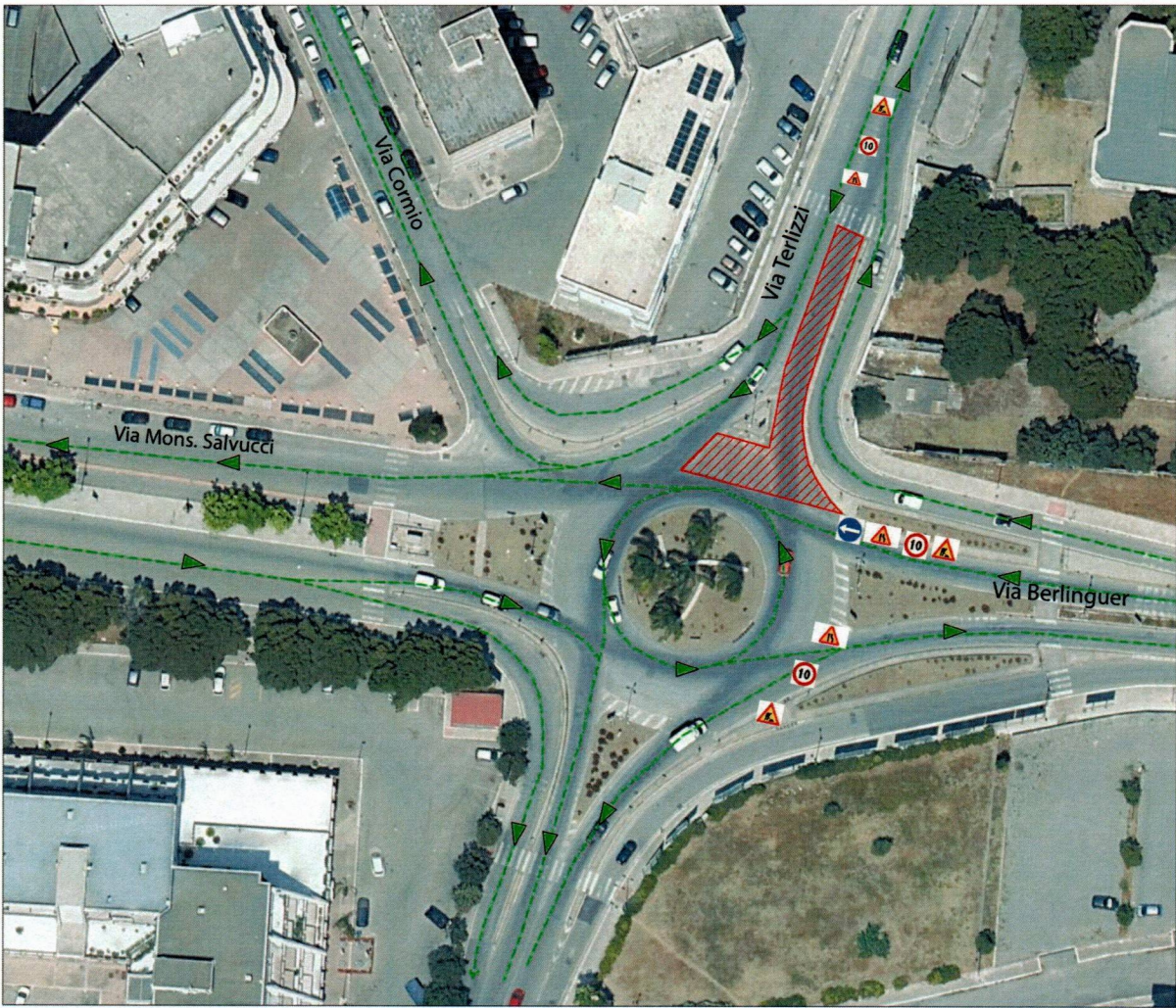

Fase 3

LEGENDA	
	recinzione di cantiere
	area di cantiere
	viabilità ordinaria

Durata del cantiere: 10 gg lavorativi

- RESTRINGIMENTO CARREGGIATA ROTONDA
- RESTRINGIMENTO CARREGGIATA VIA TERLIZZI

La segnaletica e i cartelli riportati nelle presenti planimetrie sono da intendersi a titolo indicativo e non esaustivo; gli stessi dovranno essere integrati, eventualmente modificati e posizionati in conformità alle condizioni operative di cantiere, al Codice della Strada, al D.Lgs. 81/08 e alla normativa vigente applicabile.

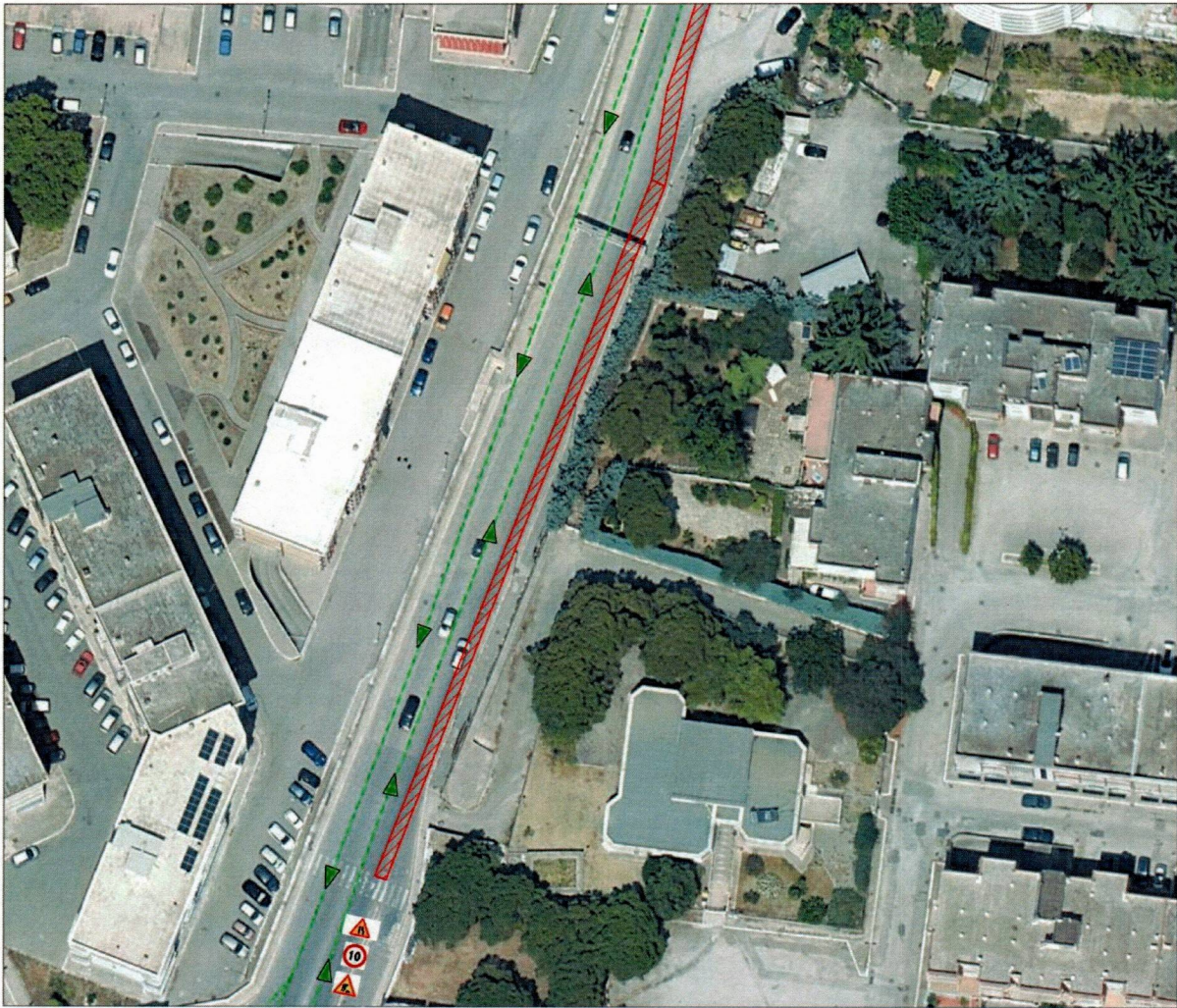

Fase 4

LEGENDA

- recinzione di cantiere
- ▨ area di cantiere
- - - viabilità ordinaria

Durata del cantiere: 20 gg lavorativi

RESTRINGIMENTO CARREGGIATA VIA TERLIZZI

Si precisa che, sebbene nelle presenti planimetrie il cantiere rialti rappresentato esteso lungo l'intero tratto stradale, le lavorazioni verranno eseguite per tratti limitati e progressivi, interessando solo pochi metri per volta. Al termine di ciascuna giornata lavorativa, la sede stradale verrà ripristinata e riaperta alla normale circolazione veicolare, salvo diverse esigenze operative o autorizzative.

La segnaletica e i cartelli riportati nelle presenti planimetrie sono da intendersi a titolo indicativo e non esaustivo; gli stessi dovranno essere integrati, eventualmente modificati e posizionati in conformità alle condizioni operative di cantiere, al Codice della Strada, al D.Lgs. 81/08 e alla normativa vigente applicabile.



Fase 4

LEGENDA

- recinzione di cantiere
- ▨ area di cantiere
- - - viabilità ordinaria

Durata del cantiere: 20 gg lavorativi

RESTRINGIMENTO CARREGGIATA VIA TERLIZZI

Si precisa che, sebbene nelle presenti planimetrie il cantiere risulta rappresentato esteso lungo l'intero tratto stradale, le lavorazioni verranno eseguite per tratti limitati e progressivi, interessando solo pochi metri per volta. Al termine di ciascuna giornata lavorativa, la sede stradale verrà ripristinata e riaperta alla normale circolazione veicolare, salvo diverse esigenze operative o autorizzative.

La segnaletica e i cartelli riportati nelle presenti planimetrie sono da intendersi a titolo indicativo e non esecutivo; gli stessi dovranno essere integrati, eventualmente modificati e posizionati in conformità alle condizioni operative di cantiere, al Codice della Strada, al D.Lgs. 81/08 e alla normativa vigente applicabile.



Fase 4

LEGGENDA

- recinzione di cantiere
- area di cantiere
- - - - viabilità ordinaria

Durata del cantiere: 20 gg lavorativi

RESTRINGIMENTO CARREGGIATA VIA TERLIZZI



Si precisa che, sebbene nelle presenti planimetrie il cantiere risulti rappresentato esteso lungo l'intero tratto stradale, le lavorazioni verranno eseguite per tratti limitati e progressivi, interessando solo pochi metri per volta. Al termine di ciascuna giornata lavorativa, la sede stradale verrà ripristinata e riaperta alla normale circolazione veicolare, salvo diverse esigenze operative o autorizzative.

La segnaletica e i cartelli riportati nelle presenti planimetrie sono da intendersi a titolo indicativo e non esaustivo, gli stessi dovranno essere integrati, eventualmente modificati e posizionati in conformità alle condizioni operative di cantiere, al Codice della Strada, al D.Lgs. 81/08 e alla normativa vigente applicabile.



Fase 5

LEGENDA

-  recinzione di cantiere
-  area di cantiere
-  viabilità ordinaria

Durata del cantiere: 20 gg lavorativi

-RESTRINGIMENTO CORSIA VIA GALILEO GALILEI



Fase 5

LEGENDA

- recinzione di cantiere
- area di cantiere
- viabilità ordinaria

-CHIUSURA STRADA IN VIA GIACOMO SALEPICO, VIA LUCIANO MANARA E IN VIA CAMPANELLA

Si precisa che, sebbene nelle presenti planimetrie il cantiere risulta rappresentato esteso lungo l'intero tratto stradale, le lavorazioni verranno eseguite per tratti limitati e progressivi, interessando solo pochi metri per volta. Al termine di ciascuna giornata lavorativa, la sede stradale verrà ripristinata e riaperta alla normale circolazione veicolare, salvo diverse esigenze operative o autorizzative.

La segnaletica e i cartelli riportati nelle presenti planimetrie sono da intendersi a titolo indicativo e non esaustivo; gli stessi dovranno essere integrati, eventualmente modificati e posizionati in conformità alle condizioni operative di cantiere, al Codice della Strada, al D.Lgs. 81/08 e alla normativa vigente applicabile.